

## Conceituação

| Tema                              | Prazos Processuais                                                                                                                                                                                                                                                                                                                                                                                                                                                                                                                      |
|-----------------------------------|-----------------------------------------------------------------------------------------------------------------------------------------------------------------------------------------------------------------------------------------------------------------------------------------------------------------------------------------------------------------------------------------------------------------------------------------------------------------------------------------------------------------------------------------|
| <b>Relatórios</b>                 | Evolução Histórica<br>Comparativo por VT<br>Comparativo por Grupo<br>Por Grupo<br>Por VT<br>Por Processo<br>Por Magistrado                                                                                                                                                                                                                                                                                                                                                                                                              |
| <b>Resumo</b>                     | Apresenta o prazo médio entre a realização da primeira audiência e o encerramento da instrução.                                                                                                                                                                                                                                                                                                                                                                                                                                         |
| <b>Descrição</b>                  | O prazo médio é obtido calculando-se a quantidade de dias decorridos entre a data da primeira audiência e a data do encerramento da instrução.<br>Os dados são extraídos baseando-se nos seguintes itens do e-Gestão:<br><br>265 e 90265 - Da realização da primeira audiência até o encerramento da instrução processual na fase de conhecimento – rito sumaríssimo;<br><br>266 e 90266 – Da realização da primeira audiência até o encerramento da instrução processual na fase de conhecimento – exceto rito sumaríssimo (ordinário) |
| <b>Origem da informação</b>       | e-Gestão                                                                                                                                                                                                                                                                                                                                                                                                                                                                                                                                |
| <b>Critérios e transformações</b> | Coletado do e-Gestão, consolidado, otimizado e classificado para análise.                                                                                                                                                                                                                                                                                                                                                                                                                                                               |
| <b>Análises possíveis</b>         | Prazo médio entre a realização da primeira audiência e o encerramento da instrução processual na fase de conhecimento, detalhado de forma Geral, Por grupo, por VT, Por Processo e Por Magistrado.                                                                                                                                                                                                                                                                                                                                      |



## EVOLUÇÃO HISTÓRICA DOS PRAZOS PROCESSUAIS ENTRE A 1ª AUDIÊNCIA E O ENCERRAMENTO DA INSTRUÇÃO - 5ª VARA DO TRABALHO DE GOIÂNIA

Data do encerramento da instrução entre 1/9/2016 e 30/9/2016 23:59:59

| Rito               | Qtd        | Prazo Médio  |
|--------------------|------------|--------------|
| ORDINÁRIO          | 112        | 149,95       |
| SUMARÍSSIMO        | 90         | 29,51        |
| <b>Total/Média</b> | <b>202</b> | <b>96,29</b> |

Percentual de Processos por Rito

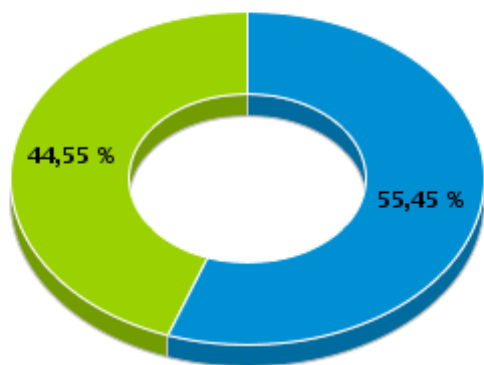

Rito

■ ORDINÁRIO ■ SUMARÍSSIMO

Prazo Médio por Rito

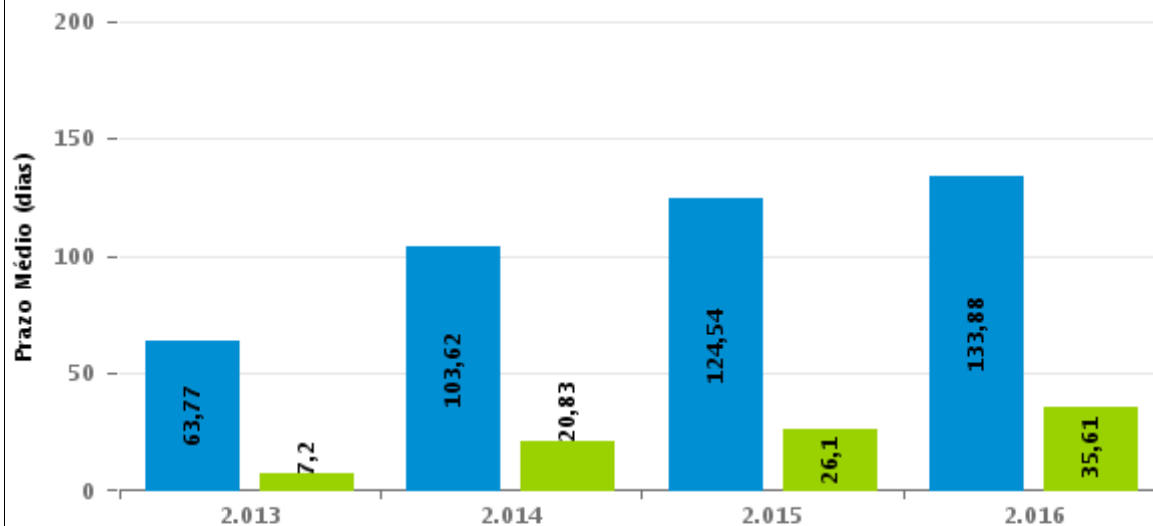

Para este exercício foram computados os processos até o mês de Dezembro/2016

Rito

■ ORDINÁRIO ■ SUMARÍSSIMO



## COMPARATIVO DO PRAZO MÉDIO ENTRE A 1ª AUDIÊNCIA E O ENCERRAMENTO DA INSTRUÇÃO - 5ª VARA DO TRABALHO DE GOIÂNIA

Data do encerramento da instrução entre 1/9/2016 e 30/9/2016 23:59:59

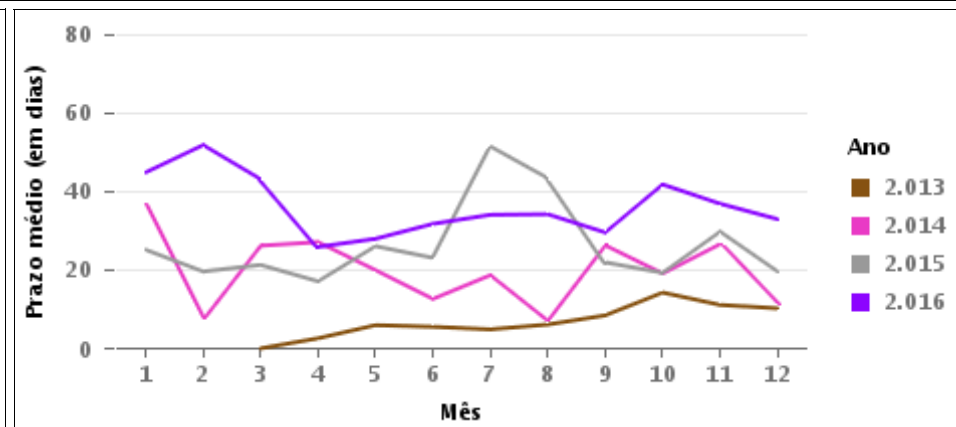
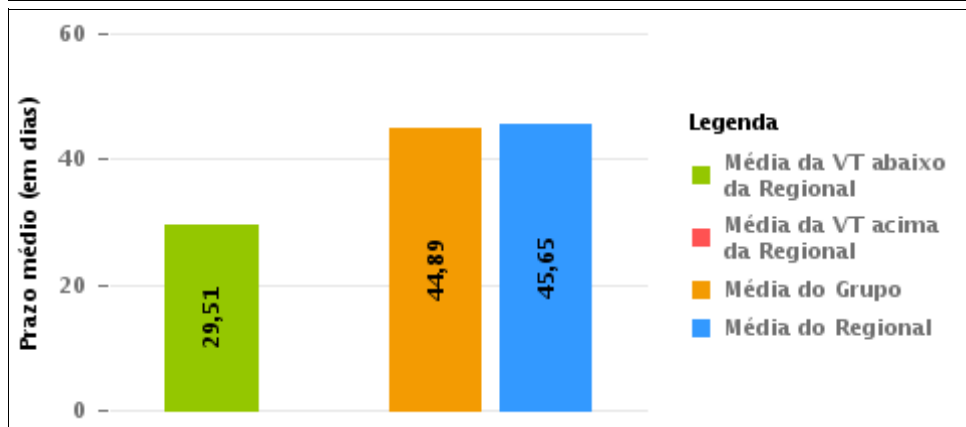
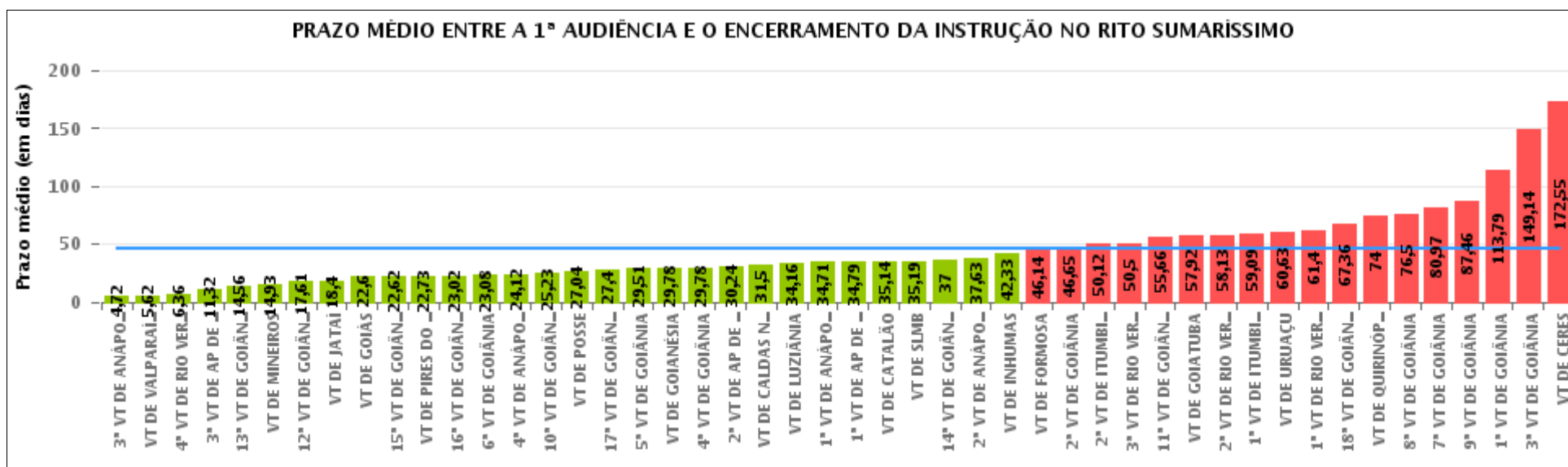

## COMPARATIVO DO PRAZO MÉDIO ENTRE A 1ª AUDIÊNCIA E O ENCERRAMENTO DA INSTRUÇÃO ENTRE AS VARAS DO GRUPO

Data do encerramento da instrução entre 1/9/2016 e 30/9/2016 23:59:59

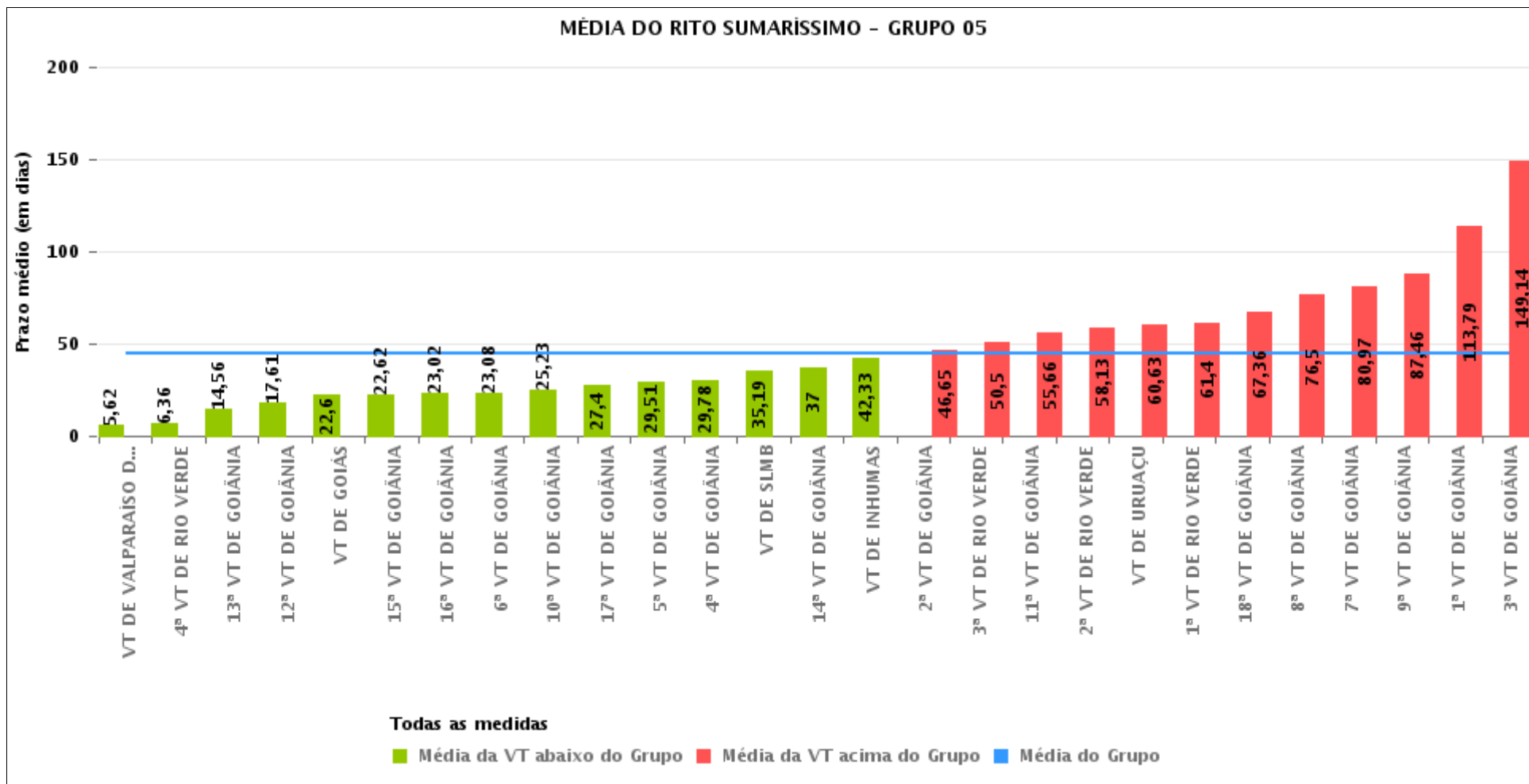



## PRAZO MÉDIO ENTRE A 1ª AUDIÊNCIA E O ENCERRAMENTO DA INSTRUÇÃO POR GRUPO

Data do encerramento da instrução entre 1/9/2016 e 30/9/2016 23:59:59

| Rito        | Grupo    | Qtd. Processos | Prazo Médio (dias) | Ranking |
|-------------|----------|----------------|--------------------|---------|
| SUMARÍSSIMO | GRUPO 06 | 310            | 26,62              | 1°      |
|             | GRUPO 01 | 25             | 27,04              | 2°      |
|             | GRUPO 02 | 43             | 34,16              | 3°      |
|             | GRUPO 04 | 441            | 42,7               | 4°      |
|             | GRUPO 05 | 1.733          | 44,89              | 5°      |
|             | GRUPO 03 | 409            | 68,8               | 6°      |

|                                                                                                                                                      |                                                                                                                                                                                     |                                                                                                                                                                                                                                                                                                                                                                                                                                          |                                                                                                                                                    |
|------------------------------------------------------------------------------------------------------------------------------------------------------|-------------------------------------------------------------------------------------------------------------------------------------------------------------------------------------|------------------------------------------------------------------------------------------------------------------------------------------------------------------------------------------------------------------------------------------------------------------------------------------------------------------------------------------------------------------------------------------------------------------------------------------|----------------------------------------------------------------------------------------------------------------------------------------------------|
| Legenda:                                                                                                                                             | # Grupo 04 – De 1501 a 2000<br>VT de Catalão<br>VT de Goiatuba<br>1ª VT de Itumbiara<br>2ª VT de Itumbiara<br>VT de Jataí<br>VT de Luziânia<br>VT de Mineiros<br>VT de Quirinópolis | 8ª VT de Goiânia<br>9ª VT de Goiânia<br>10ª VT de Goiânia<br>11ª VT de Goiânia<br>12ª VT de Goiânia<br>13ª VT de Goiânia<br>14ª VT de Goiânia<br>15ª VT de Goiânia<br>16ª VT de Goiânia<br>17ª VT de Goiânia<br>18ª VT de Goiânia<br>VT de Goiás<br>VT de Inhumas<br>1ª VT de Rio Verde<br>2ª VT de Rio Verde<br>3ª VT de Rio Verde<br>4ª VT de Rio Verde<br>VT de Uruaçu<br>VT de São Luis de Montes Belos<br>VT de Valparaíso de Goiás | #Grupo 06 – A partir de 2500<br>1ª VT de Aparecida de Goiânia<br>2ª VT de Aparecida de Goiânia<br>3ª VT de Aparecida de Goiânia<br>VT de Goianésia |
| # Grupo 01 – Até 750<br>VT de Posse                                                                                                                  |                                                                                                                                                                                     |                                                                                                                                                                                                                                                                                                                                                                                                                                          |                                                                                                                                                    |
| # Grupo 02 – De 751 a 1000<br>VT de Formosa<br>VT de Pires do Rio                                                                                    |                                                                                                                                                                                     |                                                                                                                                                                                                                                                                                                                                                                                                                                          |                                                                                                                                                    |
| # Grupo 03 – De 1001 a 1500<br>VT de Ceres<br>1ª VT de Anápolis<br>2ª VT de Anápolis<br>3ª VT de Anápolis<br>4ª VT de Anápolis<br>VT de Caldas Novas | # Grupo 05 – De 2001 a 2500<br>1ª VT de Goiânia<br>2ª VT de Goiânia<br>3ª VT de Goiânia<br>4ª VT de Goiânia<br>5ª VT de Goiânia<br>6ª VT de Goiânia<br>7ª VT de Goiânia             |                                                                                                                                                                                                                                                                                                                                                                                                                                          |                                                                                                                                                    |



## PRAZO MÉDIO ENTRE A 1ª AUDIÊNCIA E O ENCERRAMENTO DA INSTRUÇÃO DE TODAS AS VARAS DO TRABALHO

Data do encerramento da instrução entre 1/9/2016 e 30/9/2016 23:59:59

### SUMARÍSSIMO

| Qtd. Processos | Prazo Médio (dias) |
|----------------|--------------------|
| 2.961          | 45,65              |

| Vara do Trabalho                            | Qtd Processos | Prazo Médio | Ranking |
|---------------------------------------------|---------------|-------------|---------|
| 3ª VARA DO TRABALHO DE ANÁPOLIS             | 83            | 4,72        | 1º      |
| VARA DO TRABALHO DE VALPARAÍSO DE GOIÁS     | 63            | 5,62        | 2º      |
| 4ª VARA DO TRABALHO DE RIO VERDE            | 45            | 6,36        | 3º      |
| 3ª VARA DO TRABALHO DE APARECIDA DE GOIÂNIA | 72            | 11,32       | 4º      |
| 13ª VARA DO TRABALHO DE GOIÂNIA             | 54            | 14,56       | 5º      |
| VARA DO TRABALHO DE MINEIROS                | 28            | 14,93       | 6º      |
| 12ª VARA DO TRABALHO DE GOIÂNIA             | 82            | 17,61       | 7º      |
| VARA DO TRABALHO DE JATAÍ                   | 30            | 18,4        | 8º      |
| VARA DO TRABALHO DE GOIÁS                   | 60            | 22,6        | 9º      |
| 15ª VARA DO TRABALHO DE GOIÂNIA             | 76            | 22,62       | 10º     |
| VARA DO TRABALHO DE PIRES DO RIO            | 22            | 22,73       | 11º     |
| 16ª VARA DO TRABALHO DE GOIÂNIA             | 49            | 23,02       | 12º     |
| 6ª VARA DO TRABALHO DE GOIÂNIA              | 63            | 23,08       | 13º     |
| 4ª VARA DO TRABALHO DE ANÁPOLIS             | 42            | 24,12       | 14º     |
| 10ª VARA DO TRABALHO DE GOIÂNIA             | 57            | 25,23       | 15º     |
| VARA DO TRABALHO DE POSSE                   | 25            | 27,04       | 16º     |
| 17ª VARA DO TRABALHO DE GOIÂNIA             | 114           | 27,4        | 17º     |
| 5ª VARA DO TRABALHO DE GOIÂNIA              | 90            | 29,51       | 18º     |
| VARA DO TRABALHO DE GOIANÉSIA               | 99            | 29,78       | 19º     |
| 4ª VARA DO TRABALHO DE GOIÂNIA              | 79            | 29,78       | 20º     |
| 2ª VARA DO TRABALHO DE APARECIDA DE GOIÂNIA | 76            | 30,24       | 21º     |
| VARA DO TRABALHO DE CALDAS NOVAS            | 68            | 31,5        | 22º     |
| VARA DO TRABALHO DE LUZIÂNIA                | 57            | 34,16       | 23º     |
| 1ª VARA DO TRABALHO DE ANÁPOLIS             | 45            | 34,71       | 24º     |
| 1ª VARA DO TRABALHO DE APARECIDA DE GOIÂNIA | 63            | 34,79       | 25º     |
| VARA DO TRABALHO DE CATALÃO                 | 126           | 35,14       | 26º     |



## PRAZO MÉDIO ENTRE A 1ª AUDIÊNCIA E O ENCERRAMENTO DA INSTRUÇÃO DE TODAS AS VARAS DO TRABALHO

### SUMARÍSSIMO

| Qtd. Processos | Prazo Médio (dias) |
|----------------|--------------------|
| 2.961          | 45,65              |

| Vara do Trabalho                             | Qtd Processos | Prazo Médio | Ranking |
|----------------------------------------------|---------------|-------------|---------|
| VARA DO TRABALHO DE SÃO LUIS DE MONTES BELOS | 62            | 35,19       | 27°     |
| 14ª VARA DO TRABALHO DE GOIÂNIA              | 93            | 37          | 28°     |
| 2ª VARA DO TRABALHO DE ANÁPOLIS              | 48            | 37,63       | 29°     |
| VARA DO TRABALHO DE INHUMAS                  | 42            | 42,33       | 30°     |
| VARA DO TRABALHO DE FORMOSA                  | 21            | 46,14       | 31°     |
| 2ª VARA DO TRABALHO DE GOIÂNIA               | 72            | 46,65       | 32°     |
| 2ª VARA DO TRABALHO DE ITUMBIARA             | 57            | 50,12       | 33°     |
| 3ª VARA DO TRABALHO DE RIO VERDE             | 28            | 50,5        | 34°     |
| 11ª VARA DO TRABALHO DE GOIÂNIA              | 67            | 55,66       | 35°     |
| VARA DO TRABALHO DE GOIATUBA                 | 78            | 57,92       | 36°     |
| 2ª VARA DO TRABALHO DE RIO VERDE             | 54            | 58,13       | 37°     |
| 1ª VARA DO TRABALHO DE ITUMBIARA             | 47            | 59,09       | 38°     |
| VARA DO TRABALHO DE URUAÇU                   | 41            | 60,63       | 39°     |
| 1ª VARA DO TRABALHO DE RIO VERDE             | 48            | 61,4        | 40°     |
| 18ª VARA DO TRABALHO DE GOIÂNIA              | 91            | 67,36       | 41°     |
| VARA DO TRABALHO DE QUIRINÓPOLIS             | 18            | 74          | 42°     |
| 8ª VARA DO TRABALHO DE GOIÂNIA               | 62            | 76,5        | 43°     |
| 7ª VARA DO TRABALHO DE GOIÂNIA               | 74            | 80,97       | 44°     |
| 9ª VARA DO TRABALHO DE GOIÂNIA               | 74            | 87,46       | 45°     |
| 1ª VARA DO TRABALHO DE GOIÂNIA               | 56            | 113,79      | 46°     |
| 3ª VARA DO TRABALHO DE GOIÂNIA               | 37            | 149,14      | 47°     |
| VARA DO TRABALHO DE CERES                    | 123           | 172,55      | 48°     |



## PRAZO MÉDIO ENTRE A 1ª AUDIÊNCIA E O ENCERRAMENTO DA INSTRUÇÃO - 5ª VARA DO TRABALHO DE GOIÂNIA

Data do encerramento da instrução entre 1/9/2016 e 30/9/2016 23:59:59

### 5ª VARA DO TRABALHO DE GOIÂNIA

#### SUMARÍSSIMO

| Qtd | Prazo Médio |
|-----|-------------|
| 90  | 29,51       |

| Nr. Processo                      | 1ª Aud.  | nc. Instruçã | Prazo |
|-----------------------------------|----------|--------------|-------|
| RTSum - 0010641-50.2016.5.18.0005 | 09/05/16 | 02/09/16     | 116   |
| RTSum - 0010745-42.2016.5.18.0005 | 24/05/16 | 01/09/16     | 100   |
| RTSum - 0010747-12.2016.5.18.0005 | 31/05/16 | 29/09/16     | 121   |
| RTSum - 0010755-86.2016.5.18.0005 | 24/05/16 | 02/09/16     | 101   |
| RTSum - 0010831-13.2016.5.18.0005 | 03/06/16 | 29/09/16     | 118   |
| RTSum - 0010877-02.2016.5.18.0005 | 09/06/16 | 23/09/16     | 106   |
| RTSum - 0010963-70.2016.5.18.0005 | 15/06/16 | 01/09/16     | 78    |
| RTSum - 0010981-91.2016.5.18.0005 | 20/06/16 | 05/09/16     | 77    |
| RTSum - 0010996-60.2016.5.18.0005 | 14/07/16 | 01/09/16     | 49    |
| RTSum - 0011015-66.2016.5.18.0005 | 23/06/16 | 02/09/16     | 71    |
| RTSum - 0011045-04.2016.5.18.0005 | 27/06/16 | 02/09/16     | 67    |
| RTSum - 0011098-82.2016.5.18.0005 | 06/07/16 | 23/09/16     | 79    |
| RTSum - 0011105-74.2016.5.18.0005 | 07/07/16 | 05/09/16     | 60    |
| RTSum - 0011137-79.2016.5.18.0005 | 12/07/16 | 06/09/16     | 56    |
| RTSum - 0011149-93.2016.5.18.0005 | 20/07/16 | 27/09/16     | 69    |
| RTSum - 0011151-63.2016.5.18.0005 | 14/07/16 | 05/09/16     | 53    |
| RTSum - 0011168-02.2016.5.18.0005 | 19/07/16 | 01/09/16     | 44    |
| RTSum - 0011175-91.2016.5.18.0005 | 20/07/16 | 27/09/16     | 69    |
| RTSum - 0011180-16.2016.5.18.0005 | 21/07/16 | 02/09/16     | 43    |
| RTSum - 0011185-38.2016.5.18.0005 | 21/07/16 | 28/09/16     | 69    |
| RTSum - 0011220-95.2016.5.18.0005 | 28/07/16 | 05/09/16     | 39    |
| RTSum - 0011234-79.2016.5.18.0005 | 02/08/16 | 08/09/16     | 37    |

**Legenda:**

1ª Aud.: Data da primeira audiência que ocorrer, Inicial ou UNA;

Enc. da Instrução: Data da conclusão para proferir sentença;

Prazo: Quantidade de dias decorridos da 1ª aud. até o encerramento da instrução.





**PRAZO MÉDIO ENTRE A 1ª AUDIÊNCIA E O  
ENCERRAMENTO DA INSTRUÇÃO - 5ª VARA DO  
TRABALHO DE GOIÂNIA**

**5ª VARA DO TRABALHO DE GOIÂNIA**

**SUMARÍSSIMO**

| Qtd | Prazo Médio |
|-----|-------------|
| 90  | 29,51       |

| Nr. Processo                      | 1ª Aud.  | nc. Instruçã | Prazo |
|-----------------------------------|----------|--------------|-------|
| RTSum - 0011250-33.2016.5.18.0005 | 08/08/16 | 05/09/16     | 28    |
| RTSum - 0011264-17.2016.5.18.0005 | 04/08/16 | 13/09/16     | 40    |
| RTSum - 0011282-38.2016.5.18.0005 | 10/08/16 | 06/09/16     | 27    |
| RTSum - 0011291-97.2016.5.18.0005 | 08/08/16 | 12/09/16     | 35    |
| RTSum - 0011304-81.2016.5.18.0010 | 19/08/16 | 16/09/16     | 28    |
| RTSum - 0011307-51.2016.5.18.0005 | 22/08/16 | 19/09/16     | 28    |
| RTSum - 0011310-06.2016.5.18.0005 | 10/08/16 | 12/09/16     | 33    |
| RTSum - 0011329-12.2016.5.18.0005 | 31/08/16 | 29/09/16     | 29    |
| RTSum - 0011336-04.2016.5.18.0005 | 15/08/16 | 08/09/16     | 24    |
| RTSum - 0011338-71.2016.5.18.0005 | 15/08/16 | 09/09/16     | 25    |
| RTSum - 0011350-85.2016.5.18.0005 | 16/08/16 | 06/09/16     | 21    |
| RTSum - 0011362-02.2016.5.18.0005 | 17/08/16 | 12/09/16     | 26    |
| RTSum - 0011366-39.2016.5.18.0005 | 17/08/16 | 08/09/16     | 22    |
| RTSum - 0011374-16.2016.5.18.0005 | 17/08/16 | 15/09/16     | 29    |
| RTSum - 0011384-60.2016.5.18.0005 | 18/08/16 | 15/09/16     | 28    |
| RTSum - 0011388-97.2016.5.18.0005 | 19/08/16 | 16/09/16     | 28    |
| RTSum - 0011390-67.2016.5.18.0005 | 22/08/16 | 19/09/16     | 28    |
| RTSum - 0011398-44.2016.5.18.0005 | 23/08/16 | 20/09/16     | 28    |
| RTSum - 0011400-30.2015.5.18.0011 | 26/10/15 | 06/09/16     | 316   |
| RTSum - 0011406-21.2016.5.18.0005 | 24/08/16 | 22/09/16     | 29    |
| RTSum - 0011412-28.2016.5.18.0005 | 24/08/16 | 09/09/16     | 16    |
| RTSum - 0011422-72.2016.5.18.0005 | 25/08/16 | 12/09/16     | 18    |
| RTSum - 0011426-12.2016.5.18.0005 | 23/09/16 | 23/09/16     | 0     |
| RTSum - 0011428-79.2016.5.18.0005 | 26/08/16 | 23/09/16     | 28    |
| RTSum - 0011438-26.2016.5.18.0005 | 29/08/16 | 26/09/16     | 28    |

**Legenda:**

**1ª Aud.:** Data da primeira audiência que ocorrer, Inicial ou UNA;

**Enc. da Instrução:** Data da conclusão para proferir sentença;

**Prazo:** Quantidade de dias decorridos da 1ª aud. até o encerramento da instrução.



## PRAZO MÉDIO ENTRE A 1ª AUDIÊNCIA E O ENCERRAMENTO DA INSTRUÇÃO - 5ª VARA DO TRABALHO DE GOIÂNIA

### 5ª VARA DO TRABALHO DE GOIÂNIA

#### SUMARÍSSIMO

| Qtd | Prazo Médio |
|-----|-------------|
| 90  | 29,51       |

| Nr. Processo                      | 1ª Aud.  | nc. Instruçã | Prazo |
|-----------------------------------|----------|--------------|-------|
| RTSum - 0011445-18.2016.5.18.0005 | 08/09/16 | 08/09/16     | 0     |
| RTSum - 0011478-08.2016.5.18.0005 | 01/09/16 | 01/09/16     | 0     |
| RTSum - 0011481-60.2016.5.18.0005 | 01/09/16 | 13/09/16     | 12    |
| RTSum - 0011482-45.2016.5.18.0005 | 02/09/16 | 02/09/16     | 0     |
| RTSum - 0011494-59.2016.5.18.0005 | 02/09/16 | 02/09/16     | 0     |
| RTSum - 0011496-29.2016.5.18.0005 | 02/09/16 | 13/09/16     | 11    |
| RTSum - 0011507-58.2016.5.18.0005 | 05/09/16 | 05/09/16     | 0     |
| RTSum - 0011514-50.2016.5.18.0005 | 06/09/16 | 20/09/16     | 14    |
| RTSum - 0011527-49.2016.5.18.0005 | 08/09/16 | 08/09/16     | 0     |
| RTSum - 0011528-34.2016.5.18.0005 | 05/09/16 | 27/09/16     | 22    |
| RTSum - 0011529-19.2016.5.18.0005 | 08/09/16 | 08/09/16     | 0     |
| RTSum - 0011530-04.2016.5.18.0005 | 09/09/16 | 09/09/16     | 0     |
| RTSum - 0011532-71.2016.5.18.0005 | 09/09/16 | 09/09/16     | 0     |
| RTSum - 0011537-93.2016.5.18.0005 | 09/09/16 | 09/09/16     | 0     |
| RTSum - 0011540-48.2016.5.18.0005 | 12/09/16 | 12/09/16     | 0     |
| RTSum - 0011542-18.2016.5.18.0005 | 08/09/16 | 08/09/16     | 0     |
| RTSum - 0011544-85.2016.5.18.0005 | 12/09/16 | 12/09/16     | 0     |
| RTSum - 0011546-55.2016.5.18.0005 | 16/09/16 | 16/09/16     | 0     |
| RTSum - 0011549-10.2016.5.18.0005 | 13/09/16 | 13/09/16     | 0     |
| RTSum - 0011558-69.2016.5.18.0005 | 15/09/16 | 30/09/16     | 15    |
| RTSum - 0011560-39.2016.5.18.0005 | 15/09/16 | 15/09/16     | 0     |
| RTSum - 0011562-09.2016.5.18.0005 | 16/09/16 | 16/09/16     | 0     |
| RTSum - 0011566-46.2016.5.18.0005 | 26/09/16 | 30/09/16     | 4     |
| RTSum - 0011567-31.2016.5.18.0005 | 16/09/16 | 16/09/16     | 0     |
| RTSum - 0011568-16.2016.5.18.0005 | 13/09/16 | 13/09/16     | 0     |

**Legenda:**

1ª Aud.: Data da primeira audiência que ocorrer, Inicial ou UNA;

Enc. da Instrução: Data da conclusão para proferir sentença;

Prazo: Quantidade de dias decorridos da 1ª aud. até o encerramento da instrução.



**PRAZO MÉDIO ENTRE A 1ª AUDIÊNCIA E O  
ENCERRAMENTO DA INSTRUÇÃO - 5ª VARA DO  
TRABALHO DE GOIÂNIA**

**5ª VARA DO TRABALHO DE GOIÂNIA**

**SUMARÍSSIMO**

| Qtd | Prazo Médio |
|-----|-------------|
| 90  | 29,51       |

| Nr. Processo                      | 1ª Aud.  | nc. Instruçã | Prazo |
|-----------------------------------|----------|--------------|-------|
| RTSum - 0011572-53.2016.5.18.0005 | 19/09/16 | 27/09/16     | 8     |
| RTSum - 0011578-60.2016.5.18.0005 | 16/09/16 | 16/09/16     | 0     |
| RTSum - 0011581-15.2016.5.18.0005 | 19/09/16 | 19/09/16     | 0     |
| RTSum - 0011584-67.2016.5.18.0005 | 20/09/16 | 20/09/16     | 0     |
| RTSum - 0011590-74.2016.5.18.0005 | 20/09/16 | 20/09/16     | 0     |
| RTSum - 0011595-96.2016.5.18.0005 | 20/09/16 | 20/09/16     | 0     |
| RTSum - 0011596-81.2016.5.18.0005 | 20/09/16 | 26/09/16     | 6     |
| RTSum - 0011597-66.2016.5.18.0005 | 21/09/16 | 21/09/16     | 0     |
| RTSum - 0011605-43.2016.5.18.0005 | 21/09/16 | 21/09/16     | 0     |
| RTSum - 0011614-05.2016.5.18.0005 | 22/09/16 | 22/09/16     | 0     |
| RTSum - 0011618-42.2016.5.18.0005 | 23/09/16 | 23/09/16     | 0     |
| RTSum - 0011624-49.2016.5.18.0005 | 26/09/16 | 26/09/16     | 0     |
| RTSum - 0011631-41.2016.5.18.0005 | 26/09/16 | 26/09/16     | 0     |
| RTSum - 0011640-03.2016.5.18.0005 | 27/09/16 | 27/09/16     | 0     |
| RTSum - 0011646-10.2016.5.18.0005 | 27/09/16 | 27/09/16     | 0     |
| RTSum - 0011649-62.2016.5.18.0005 | 28/09/16 | 28/09/16     | 0     |
| RTSum - 0011658-24.2016.5.18.0005 | 29/09/16 | 29/09/16     | 0     |
| RTSum - 0011662-61.2016.5.18.0005 | 30/09/16 | 30/09/16     | 0     |

**Legenda:**

**1ª Aud.:** Data da primeira audiência que ocorrer, Inicial ou UNA;

**Enc. da Instrução:** Data da conclusão para proferir sentença;

**Prazo:** Quantidade de dias decorridos da 1ª aud. até o encerramento da instrução.



## PRAZO MÉDIO ENTRE A 1ª AUDIÊNCIA E O ENCERRAMENTO DA INSTRUÇÃO - 5ª VARA DO TRABALHO DE GOIÂNIA

Data do encerramento da instrução entre 1/9/2016 e 30/9/2016 23:59:59

### Sem magistrado

#### SUMARÍSSIMO

| Qtd | Prazo Médio |
|-----|-------------|
| 90  | 29,51       |

| Nr. Processo                      | 1ª Aud.  | Enc. Instrução. | Prazo |
|-----------------------------------|----------|-----------------|-------|
| RTSum - 0010641-50.2016.5.18.0005 | 09/05/16 | 02/09/16        | 116   |
| RTSum - 0010745-42.2016.5.18.0005 | 24/05/16 | 01/09/16        | 100   |
| RTSum - 0010747-12.2016.5.18.0005 | 31/05/16 | 29/09/16        | 121   |
| RTSum - 0010755-86.2016.5.18.0005 | 24/05/16 | 02/09/16        | 101   |
| RTSum - 0010831-13.2016.5.18.0005 | 03/06/16 | 29/09/16        | 118   |
| RTSum - 0010877-02.2016.5.18.0005 | 09/06/16 | 23/09/16        | 106   |
| RTSum - 0010963-70.2016.5.18.0005 | 15/06/16 | 01/09/16        | 78    |
| RTSum - 0010981-91.2016.5.18.0005 | 20/06/16 | 05/09/16        | 77    |
| RTSum - 0010996-60.2016.5.18.0005 | 14/07/16 | 01/09/16        | 49    |
| RTSum - 0011015-66.2016.5.18.0005 | 23/06/16 | 02/09/16        | 71    |
| RTSum - 0011045-04.2016.5.18.0005 | 27/06/16 | 02/09/16        | 67    |
| RTSum - 0011098-82.2016.5.18.0005 | 06/07/16 | 23/09/16        | 79    |
| RTSum - 0011105-74.2016.5.18.0005 | 07/07/16 | 05/09/16        | 60    |
| RTSum - 0011137-79.2016.5.18.0005 | 12/07/16 | 06/09/16        | 56    |
| RTSum - 0011149-93.2016.5.18.0005 | 20/07/16 | 27/09/16        | 69    |
| RTSum - 0011151-63.2016.5.18.0005 | 14/07/16 | 05/09/16        | 53    |
| RTSum - 0011168-02.2016.5.18.0005 | 19/07/16 | 01/09/16        | 44    |
| RTSum - 0011175-91.2016.5.18.0005 | 20/07/16 | 27/09/16        | 69    |
| RTSum - 0011180-16.2016.5.18.0005 | 21/07/16 | 02/09/16        | 43    |
| RTSum - 0011185-38.2016.5.18.0005 | 21/07/16 | 28/09/16        | 69    |
| RTSum - 0011220-95.2016.5.18.0005 | 28/07/16 | 05/09/16        | 39    |

**Legenda:**

**1ª Aud.:** Data da primeira audiência que ocorrer, Inicial ou UNA;

**Enc. da Instrução:** Data da conclusão para proferir sentença;

**Prazo:** Quantidade de dias decorridos da 1ª aud. até o encerramento da instrução.



**PRAZO MÉDIO ENTRE A 1ª AUDIÊNCIA E O ENCERRAMENTO DA INSTRUÇÃO - 5ª VARA DO TRABALHO DE GOIÂNIA**

**Sem magistrado**

**SUMARÍSSIMO**

| Qtd | Prazo Médio |
|-----|-------------|
| 90  | 29,51       |

| Nr. Processo                      | 1ª Aud.  | Enc. Instrução. | Prazo |
|-----------------------------------|----------|-----------------|-------|
| RTSum - 0011234-79.2016.5.18.0005 | 02/08/16 | 08/09/16        | 37    |
| RTSum - 0011250-33.2016.5.18.0005 | 08/08/16 | 05/09/16        | 28    |
| RTSum - 0011264-17.2016.5.18.0005 | 04/08/16 | 13/09/16        | 40    |
| RTSum - 0011282-38.2016.5.18.0005 | 10/08/16 | 06/09/16        | 27    |
| RTSum - 0011291-97.2016.5.18.0005 | 08/08/16 | 12/09/16        | 35    |
| RTSum - 0011304-81.2016.5.18.0010 | 19/08/16 | 16/09/16        | 28    |
| RTSum - 0011307-51.2016.5.18.0005 | 22/08/16 | 19/09/16        | 28    |
| RTSum - 0011310-06.2016.5.18.0005 | 10/08/16 | 12/09/16        | 33    |
| RTSum - 0011329-12.2016.5.18.0005 | 31/08/16 | 29/09/16        | 29    |
| RTSum - 0011336-04.2016.5.18.0005 | 15/08/16 | 08/09/16        | 24    |
| RTSum - 0011338-71.2016.5.18.0005 | 15/08/16 | 09/09/16        | 25    |
| RTSum - 0011350-85.2016.5.18.0005 | 16/08/16 | 06/09/16        | 21    |
| RTSum - 0011362-02.2016.5.18.0005 | 17/08/16 | 12/09/16        | 26    |
| RTSum - 0011366-39.2016.5.18.0005 | 17/08/16 | 08/09/16        | 22    |
| RTSum - 0011374-16.2016.5.18.0005 | 17/08/16 | 15/09/16        | 29    |
| RTSum - 0011384-60.2016.5.18.0005 | 18/08/16 | 15/09/16        | 28    |
| RTSum - 0011388-97.2016.5.18.0005 | 19/08/16 | 16/09/16        | 28    |
| RTSum - 0011390-67.2016.5.18.0005 | 22/08/16 | 19/09/16        | 28    |
| RTSum - 0011398-44.2016.5.18.0005 | 23/08/16 | 20/09/16        | 28    |
| RTSum - 0011400-30.2015.5.18.0011 | 26/10/15 | 06/09/16        | 316   |
| RTSum - 0011406-21.2016.5.18.0005 | 24/08/16 | 22/09/16        | 29    |
| RTSum - 0011412-28.2016.5.18.0005 | 24/08/16 | 09/09/16        | 16    |
| RTSum - 0011422-72.2016.5.18.0005 | 25/08/16 | 12/09/16        | 18    |
| RTSum - 0011426-12.2016.5.18.0005 | 23/09/16 | 23/09/16        | 0     |

**Legenda:**  
1ª Aud.: Data da primeira audiência que ocorrer, Inicial ou UNA;  
Enc. da Instrução: Data da conclusão para proferir sentença;  
Prazo: Quantidade de dias decorridos da 1ª aud. até o encerramento da instrução.



**PRAZO MÉDIO ENTRE A 1ª AUDIÊNCIA E O ENCERRAMENTO DA INSTRUÇÃO - 5ª VARA DO TRABALHO DE GOIÂNIA**

**Sem magistrado**

**SUMARÍSSIMO**

| Qtd | Prazo Médio |
|-----|-------------|
| 90  | 29,51       |

| Nr. Processo                      | 1ª Aud.  | Enc. Instrução. | Prazo |
|-----------------------------------|----------|-----------------|-------|
| RTSum - 0011428-79.2016.5.18.0005 | 26/08/16 | 23/09/16        | 28    |
| RTSum - 0011438-26.2016.5.18.0005 | 29/08/16 | 26/09/16        | 28    |
| RTSum - 0011445-18.2016.5.18.0005 | 08/09/16 | 08/09/16        | 0     |
| RTSum - 0011478-08.2016.5.18.0005 | 01/09/16 | 01/09/16        | 0     |
| RTSum - 0011481-60.2016.5.18.0005 | 01/09/16 | 13/09/16        | 12    |
| RTSum - 0011482-45.2016.5.18.0005 | 02/09/16 | 02/09/16        | 0     |
| RTSum - 0011494-59.2016.5.18.0005 | 02/09/16 | 02/09/16        | 0     |
| RTSum - 0011496-29.2016.5.18.0005 | 02/09/16 | 13/09/16        | 11    |
| RTSum - 0011507-58.2016.5.18.0005 | 05/09/16 | 05/09/16        | 0     |
| RTSum - 0011514-50.2016.5.18.0005 | 06/09/16 | 20/09/16        | 14    |
| RTSum - 0011527-49.2016.5.18.0005 | 08/09/16 | 08/09/16        | 0     |
| RTSum - 0011528-34.2016.5.18.0005 | 05/09/16 | 27/09/16        | 22    |
| RTSum - 0011529-19.2016.5.18.0005 | 08/09/16 | 08/09/16        | 0     |
| RTSum - 0011530-04.2016.5.18.0005 | 09/09/16 | 09/09/16        | 0     |
| RTSum - 0011532-71.2016.5.18.0005 | 09/09/16 | 09/09/16        | 0     |
| RTSum - 0011537-93.2016.5.18.0005 | 09/09/16 | 09/09/16        | 0     |
| RTSum - 0011540-48.2016.5.18.0005 | 12/09/16 | 12/09/16        | 0     |
| RTSum - 0011542-18.2016.5.18.0005 | 08/09/16 | 08/09/16        | 0     |
| RTSum - 0011544-85.2016.5.18.0005 | 12/09/16 | 12/09/16        | 0     |
| RTSum - 0011546-55.2016.5.18.0005 | 16/09/16 | 16/09/16        | 0     |
| RTSum - 0011549-10.2016.5.18.0005 | 13/09/16 | 13/09/16        | 0     |
| RTSum - 0011558-69.2016.5.18.0005 | 15/09/16 | 30/09/16        | 15    |
| RTSum - 0011560-39.2016.5.18.0005 | 15/09/16 | 15/09/16        | 0     |
| RTSum - 0011562-09.2016.5.18.0005 | 16/09/16 | 16/09/16        | 0     |

**Legenda:**  
1ª Aud.: Data da primeira audiência que ocorrer, Inicial ou UNA;  
Enc. da Instrução: Data da conclusão para proferir sentença;  
Prazo: Quantidade de dias decorridos da 1ª aud. até o encerramento da instrução.



## PRAZO MÉDIO ENTRE A 1ª AUDIÊNCIA E O ENCERRAMENTO DA INSTRUÇÃO - 5ª VARA DO TRABALHO DE GOIÂNIA

### Sem magistrado

#### SUMARÍSSIMO

| Qtd | Prazo Médio |
|-----|-------------|
| 90  | 29,51       |

| Nr. Processo                      | 1ª Aud.  | Enc. Instrução. | Prazo |
|-----------------------------------|----------|-----------------|-------|
| RTSum - 0011566-46.2016.5.18.0005 | 26/09/16 | 30/09/16        | 4     |
| RTSum - 0011567-31.2016.5.18.0005 | 16/09/16 | 16/09/16        | 0     |
| RTSum - 0011568-16.2016.5.18.0005 | 13/09/16 | 13/09/16        | 0     |
| RTSum - 0011572-53.2016.5.18.0005 | 19/09/16 | 27/09/16        | 8     |
| RTSum - 0011578-60.2016.5.18.0005 | 16/09/16 | 16/09/16        | 0     |
| RTSum - 0011581-15.2016.5.18.0005 | 19/09/16 | 19/09/16        | 0     |
| RTSum - 0011584-67.2016.5.18.0005 | 20/09/16 | 20/09/16        | 0     |
| RTSum - 0011590-74.2016.5.18.0005 | 20/09/16 | 20/09/16        | 0     |
| RTSum - 0011595-96.2016.5.18.0005 | 20/09/16 | 20/09/16        | 0     |
| RTSum - 0011596-81.2016.5.18.0005 | 20/09/16 | 26/09/16        | 6     |
| RTSum - 0011597-66.2016.5.18.0005 | 21/09/16 | 21/09/16        | 0     |
| RTSum - 0011605-43.2016.5.18.0005 | 21/09/16 | 21/09/16        | 0     |
| RTSum - 0011614-05.2016.5.18.0005 | 22/09/16 | 22/09/16        | 0     |
| RTSum - 0011618-42.2016.5.18.0005 | 23/09/16 | 23/09/16        | 0     |
| RTSum - 0011624-49.2016.5.18.0005 | 26/09/16 | 26/09/16        | 0     |
| RTSum - 0011631-41.2016.5.18.0005 | 26/09/16 | 26/09/16        | 0     |
| RTSum - 0011640-03.2016.5.18.0005 | 27/09/16 | 27/09/16        | 0     |
| RTSum - 0011646-10.2016.5.18.0005 | 27/09/16 | 27/09/16        | 0     |
| RTSum - 0011649-62.2016.5.18.0005 | 28/09/16 | 28/09/16        | 0     |
| RTSum - 0011658-24.2016.5.18.0005 | 29/09/16 | 29/09/16        | 0     |
| RTSum - 0011662-61.2016.5.18.0005 | 30/09/16 | 30/09/16        | 0     |

**Legenda:**

1ª Aud.: Data da primeira audiência que ocorrer, Inicial ou UNA;

Enc. da Instrução: Data da conclusão para proferir sentença;

Prazo: Quantidade de dias decorridos da 1ª aud. até o encerramento da instrução.