

## Conceituação

Tema	Prazos Processuais
<b>Relatórios</b>	Evolução Histórica Comparativo por VT Comparativo por Grupo Por Grupo Por VT Por Processo Por Magistrado
<b>Resumo</b>	Apresenta o prazo médio entre a realização da primeira audiência e o encerramento da instrução.
<b>Descrição</b>	O prazo médio é obtido calculando-se a quantidade de dias decorridos entre a data da primeira audiência e a data do encerramento da instrução. Os dados são extraídos baseando-se nos seguintes itens do e-Gestão:  265 e 90265 - Da realização da primeira audiência até o encerramento da instrução processual na fase de conhecimento – rito sumaríssimo;  266 e 90266 – Da realização da primeira audiência até o encerramento da instrução processual na fase de conhecimento – exceto rito sumaríssimo (ordinário)
<b>Origem da informação</b>	e-Gestão
<b>Critérios e transformações</b>	Coletado do e-Gestão, consolidado, otimizado e classificado para análise.
<b>Análises possíveis</b>	Prazo médio entre a realização da primeira audiência e o encerramento da instrução processual na fase de conhecimento, detalhado de forma Geral, Por grupo, por VT, Por Processo e Por Magistrado.



## EVOLUÇÃO HISTÓRICA DOS PRAZOS PROCESSUAIS ENTRE A 1ª AUDIÊNCIA E O ENCERRAMENTO DA INSTRUÇÃO - 2ª VARA DO TRABALHO DE GOIÂNIA

Data do encerramento da instrução entre 1/9/2016 e 30/9/2016 23:59:59

Rito	Qtd	Prazo Médio
ORDINÁRIO	70	207,39
SUMARÍSSIMO	72	46,65
<b>Total/Média</b>	<b>142</b>	<b>125,89</b>

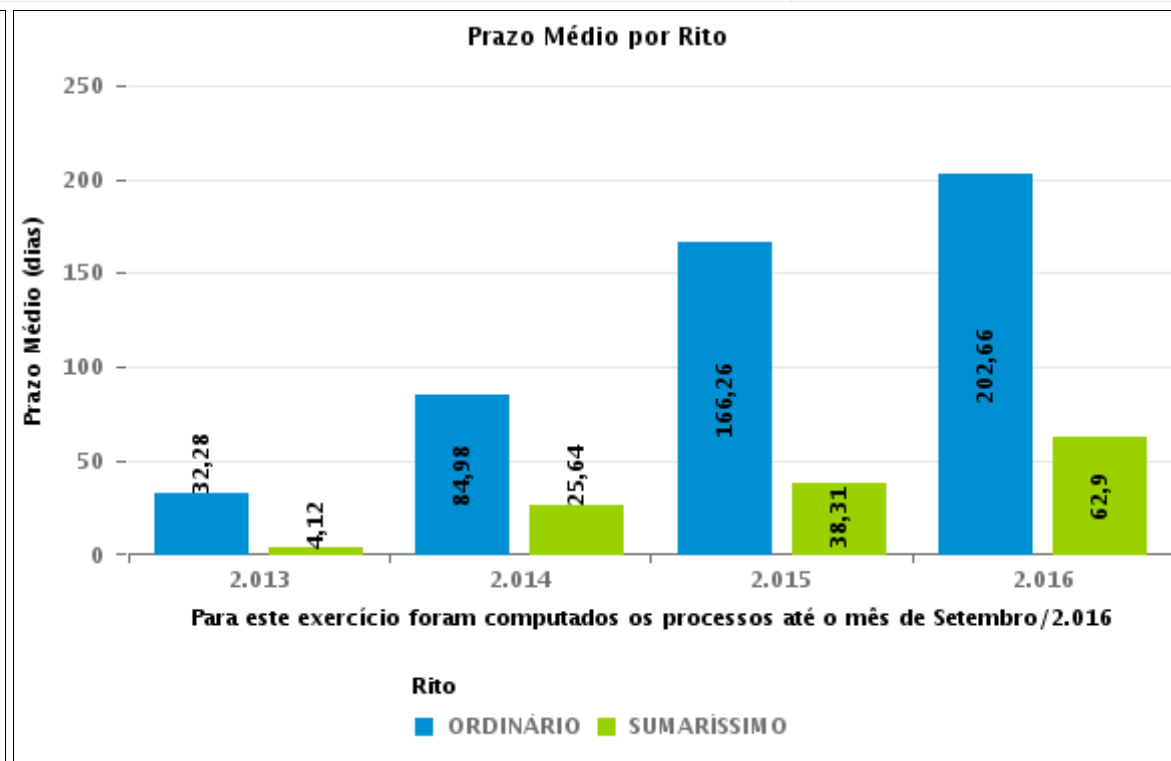
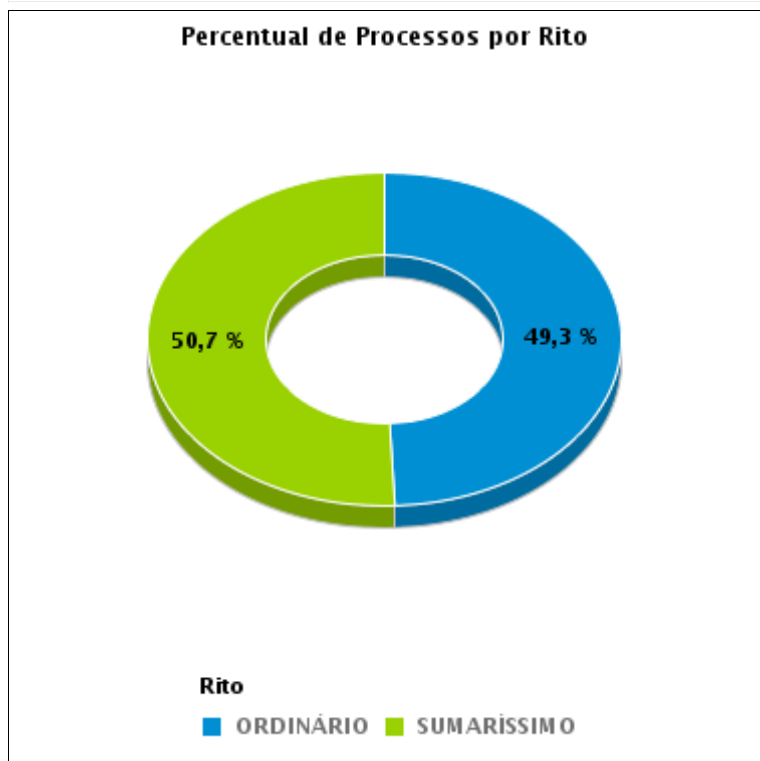



## COMPARATIVO DO PRAZO MÉDIO ENTRE A 1ª AUDIÊNCIA E O ENCERRAMENTO DA INSTRUÇÃO - 2ª VARA DO TRABALHO DE GOIÂNIA

Data do encerramento da instrução entre 1/9/2016 e 30/9/2016 23:59:59

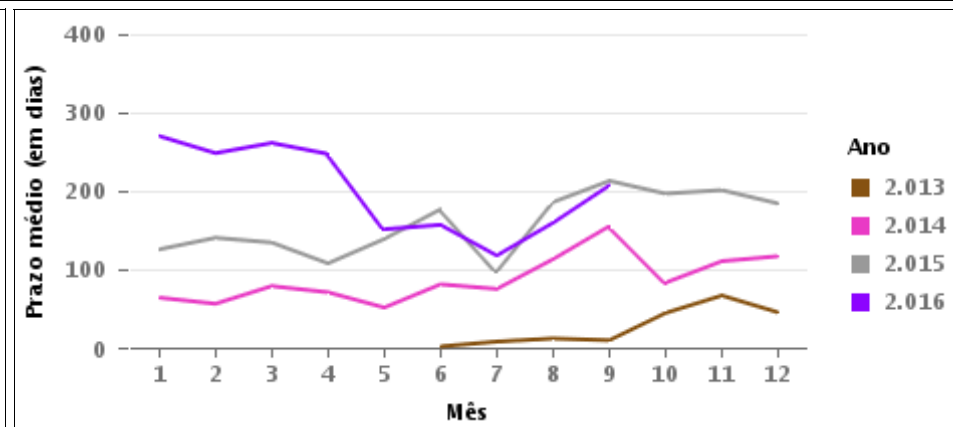
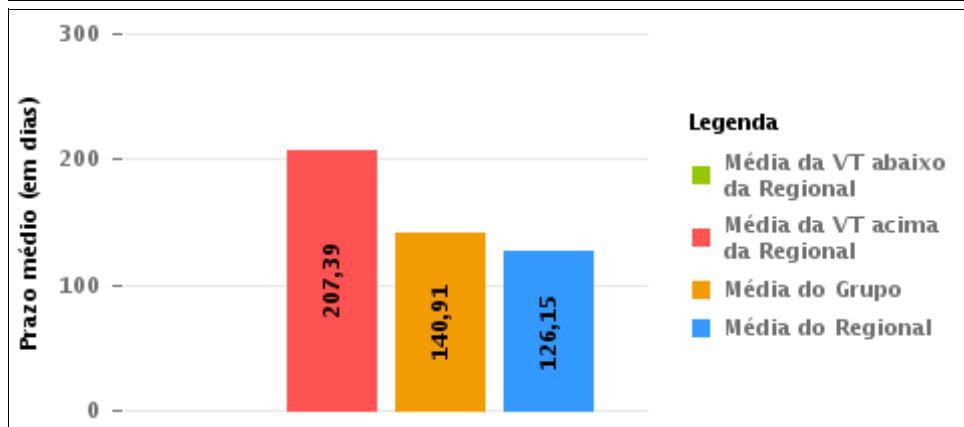
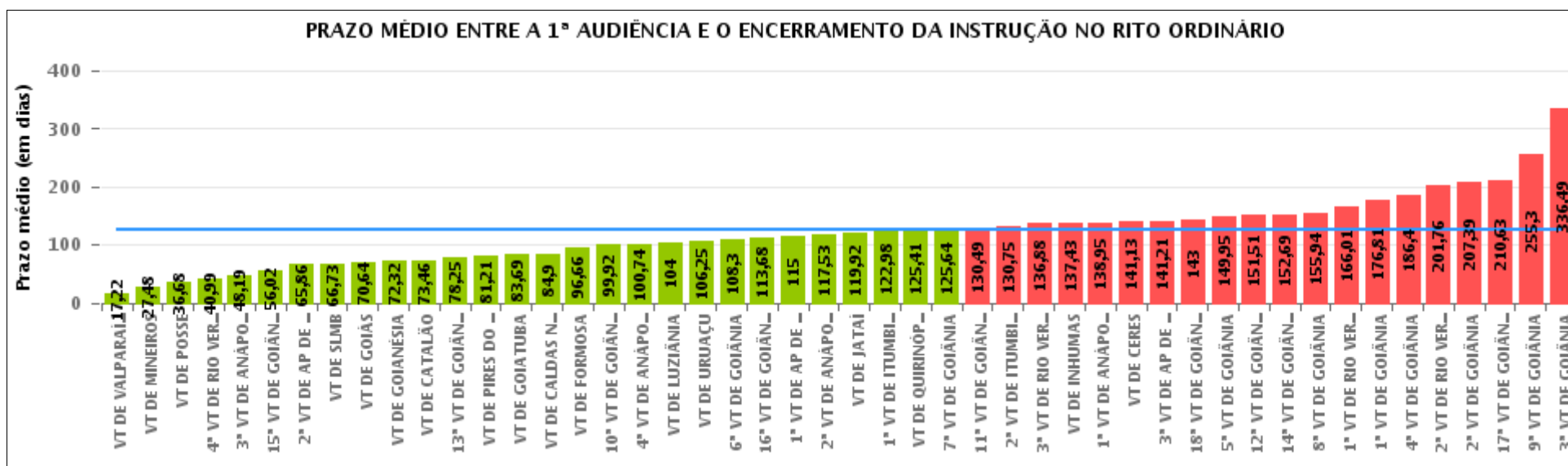

## COMPARATIVO DO PRAZO MÉDIO ENTRE A 1ª AUDIÊNCIA E O ENCERRAMENTO DA INSTRUÇÃO ENTRE AS VARAS DO GRUPO

Data do encerramento da instrução entre 1/9/2016 e 30/9/2016 23:59:59

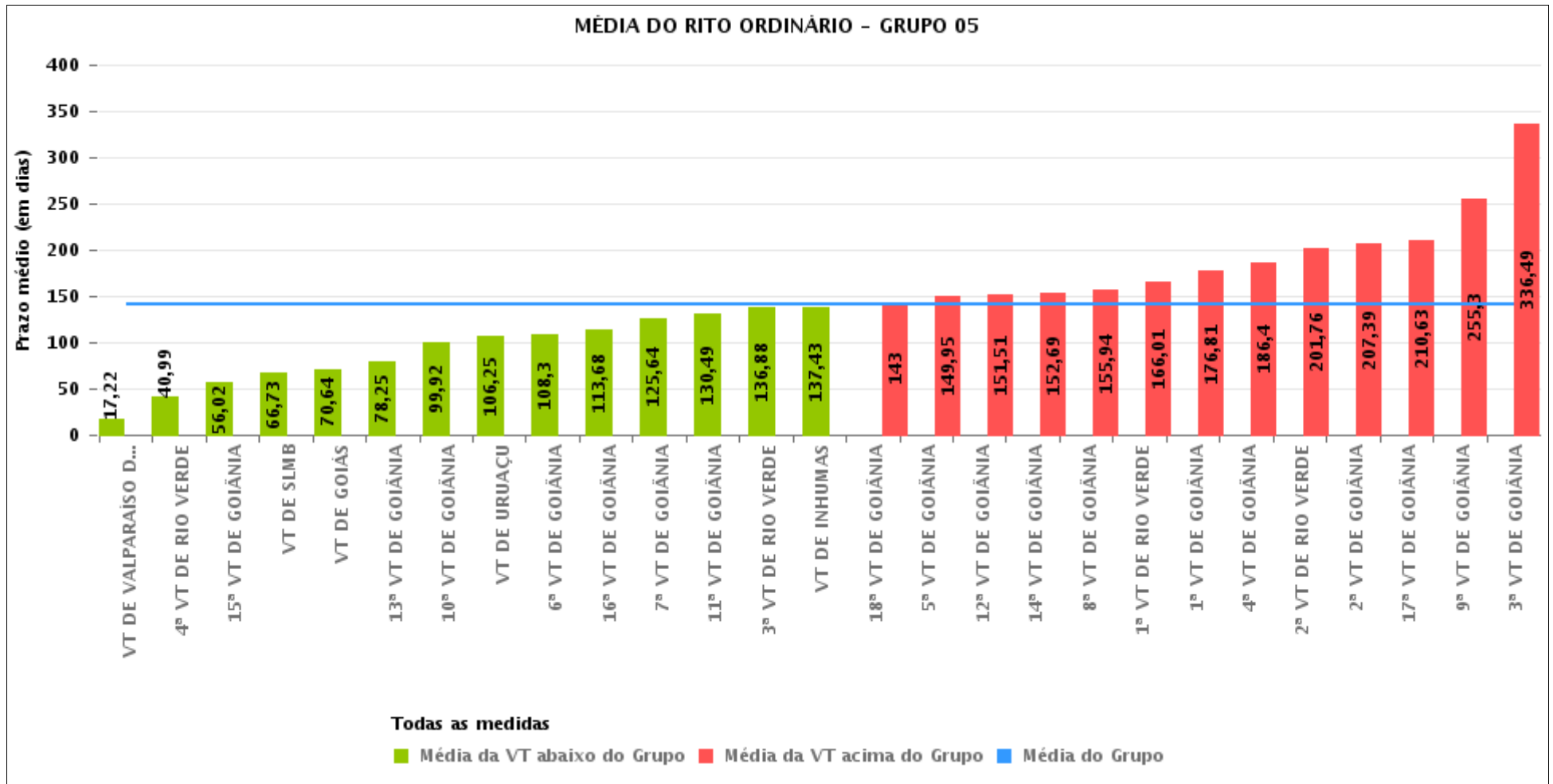



## PRAZO MÉDIO ENTRE A 1ª AUDIÊNCIA E O ENCERRAMENTO DA INSTRUÇÃO POR GRUPO

Data do encerramento da instrução entre 1/9/2016 e 30/9/2016 23:59:59

Rito	Grupo	Qtd. Processos	Prazo Médio (dias)	Ranking
ORDINÁRIO	GRUPO 01	50	36,68	1°
	GRUPO 02	84	90,4	2°
	GRUPO 04	833	100,05	3°
	GRUPO 06	299	104,78	4°
	GRUPO 03	523	107,7	5°
	GRUPO 05	3.066	140,91	6°

<p>Legenda:</p> <p># Grupo 01 – Até 750 VT de Posse</p> <p># Grupo 02 – De 751 a 1000 VT de Formosa VT de Pires do Rio</p> <p># Grupo 03 – De 1001 a 1500 VT de Ceres 1ª VT de Anápolis 2ª VT de Anápolis 3ª VT de Anápolis 4ª VT de Anápolis VT de Caldas Novas</p>	<p># Grupo 04 – De 1501 a 2000 VT de Catalão VT de Goiatuba 1ª VT de Itumbiara 2ª VT de Itumbiara VT de Jataí VT de Luziânia VT de Mineiros VT de Quirinópolis</p> <p># Grupo 05 – De 2001 a 2500 1ª VT de Goiânia 2ª VT de Goiânia 3ª VT de Goiânia 4ª VT de Goiânia 5ª VT de Goiânia 6ª VT de Goiânia 7ª VT de Goiânia</p>	<p>8ª VT de Goiânia 9ª VT de Goiânia 10ª VT de Goiânia 11ª VT de Goiânia 12ª VT de Goiânia 13ª VT de Goiânia 14ª VT de Goiânia 15ª VT de Goiânia 16ª VT de Goiânia 17ª VT de Goiânia 18ª VT de Goiânia VT de Goiás VT de Inhumas 1ª VT de Rio Verde 2ª VT de Rio Verde 3ª VT de Rio Verde 4ª VT de Rio Verde VT de Uruaçu VT de São Luis de Montes Belos VT de Valparaíso de Goiás</p>	<p>#Grupo 06 – A partir de 2500 1ª VT de Aparecida de Goiânia 2ª VT de Aparecida de Goiânia 3ª VT de Aparecida de Goiânia VT de Goianésia</p>
--	--	--	---



## PRAZO MÉDIO ENTRE A 1ª AUDIÊNCIA E O ENCERRAMENTO DA INSTRUÇÃO DE TODAS AS VARAS DO TRABALHO

Data do encerramento da instrução entre 1/9/2016 e 30/9/2016 23:59:59

### ORDINÁRIO

Qtd. Processos	Prazo Médio (dias)
4.855	126,15

Vara do Trabalho	Qtd Processos	Prazo Médio	Ranking
VARA DO TRABALHO DE VALPARAÍSO DE GOIÁS	129	17,22	1°
VARA DO TRABALHO DE MINEIROS	33	27,48	2°
VARA DO TRABALHO DE POSSE	50	36,68	3°
4ª VARA DO TRABALHO DE RIO VERDE	126	40,99	4°
3ª VARA DO TRABALHO DE ANÁPOLIS	80	48,19	5°
15ª VARA DO TRABALHO DE GOIÂNIA	105	56,02	6°
2ª VARA DO TRABALHO DE APARECIDA DE GOIÂNIA	51	65,86	7°
VARA DO TRABALHO DE SÃO LUIS DE MONTES BELOS	103	66,73	8°
VARA DO TRABALHO DE GOIÁS	70	70,64	9°
VARA DO TRABALHO DE GOIANÉSIA	62	72,32	10°
VARA DO TRABALHO DE CATALÃO	172	73,46	11°
13ª VARA DO TRABALHO DE GOIÂNIA	95	78,25	12°
VARA DO TRABALHO DE PIRES DO RIO	34	81,21	13°
VARA DO TRABALHO DE GOIATUBA	166	83,69	14°
VARA DO TRABALHO DE CALDAS NOVAS	78	84,9	15°
VARA DO TRABALHO DE FORMOSA	50	96,66	16°
10ª VARA DO TRABALHO DE GOIÂNIA	96	99,92	17°
4ª VARA DO TRABALHO DE ANÁPOLIS	78	100,74	18°
VARA DO TRABALHO DE LUZIÂNIA	98	104	19°
VARA DO TRABALHO DE URUAÇU	121	106,25	20°
6ª VARA DO TRABALHO DE GOIÂNIA	91	108,3	21°
16ª VARA DO TRABALHO DE GOIÂNIA	106	113,68	22°
1ª VARA DO TRABALHO DE APARECIDA DE GOIÂNIA	106	115	23°
2ª VARA DO TRABALHO DE ANÁPOLIS	97	117,53	24°
VARA DO TRABALHO DE JATAÍ	53	119,92	25°
1ª VARA DO TRABALHO DE ITUMBIARA	96	122,98	26°



## PRAZO MÉDIO ENTRE A 1ª AUDIÊNCIA E O ENCERRAMENTO DA INSTRUÇÃO DE TODAS AS VARAS DO TRABALHO

### ORDINÁRIO

Qtd. Processos	Prazo Médio (dias)
4.855	126,15

Vara do Trabalho	Qtd Processos	Prazo Médio	Ranking
VARA DO TRABALHO DE QUIRINÓPOLIS	105	125,41	27°
7ª VARA DO TRABALHO DE GOIÂNIA	105	125,64	28°
11ª VARA DO TRABALHO DE GOIÂNIA	125	130,49	29°
2ª VARA DO TRABALHO DE ITUMBIARA	110	130,75	30°
3ª VARA DO TRABALHO DE RIO VERDE	92	136,88	31°
VARA DO TRABALHO DE INHUMAS	141	137,43	32°
1ª VARA DO TRABALHO DE ANÁPOLIS	102	138,95	33°
VARA DO TRABALHO DE CERES	88	141,13	34°
3ª VARA DO TRABALHO DE APARECIDA DE GOIÂNIA	80	141,21	35°
18ª VARA DO TRABALHO DE GOIÂNIA	98	143	36°
5ª VARA DO TRABALHO DE GOIÂNIA	112	149,95	37°
12ª VARA DO TRABALHO DE GOIÂNIA	131	151,51	38°
14ª VARA DO TRABALHO DE GOIÂNIA	162	152,69	39°
8ª VARA DO TRABALHO DE GOIÂNIA	119	155,94	40°
1ª VARA DO TRABALHO DE RIO VERDE	156	166,01	41°
1ª VARA DO TRABALHO DE GOIÂNIA	69	176,81	42°
4ª VARA DO TRABALHO DE GOIÂNIA	124	186,4	43°
2ª VARA DO TRABALHO DE RIO VERDE	173	201,76	44°
2ª VARA DO TRABALHO DE GOIÂNIA	70	207,39	45°
17ª VARA DO TRABALHO DE GOIÂNIA	130	210,63	46°
9ª VARA DO TRABALHO DE GOIÂNIA	139	255,3	47°
3ª VARA DO TRABALHO DE GOIÂNIA	78	336,49	48°



## PRAZO MÉDIO ENTRE A 1ª AUDIÊNCIA E O ENCERRAMENTO DA INSTRUÇÃO - 2ª VARA DO TRABALHO DE GOIÂNIA

Data do encerramento da instrução entre 1/9/2016 e 30/9/2016 23:59:59

### 2ª VARA DO TRABALHO DE GOIÂNIA

#### ORDINÁRIO

Qtd	Prazo Médio
70	207,39

Nr. Processo	1ª Aud.	nc. Instruçã	Prazo
Exibic - 0011212-30.2016.5.18.0002	22/08/16	08/09/16	17
RTAlç - 0011309-30.2016.5.18.0002	24/08/16	19/09/16	26
RTAlç - 0011440-05.2016.5.18.0002	19/09/16	19/09/16	0
RTOrd - 0010016-25.2016.5.18.0002	14/06/16	19/09/16	97
RTOrd - 0010056-12.2013.5.18.0002	06/06/13	15/09/16	1.197
RTOrd - 0010139-23.2016.5.18.0002	07/07/16	05/09/16	60
RTOrd - 0010183-42.2016.5.18.0002	14/07/16	19/09/16	67
RTOrd - 0010308-44.2015.5.18.0002	24/08/15	20/09/16	393
RTOrd - 0010337-94.2015.5.18.0002	09/09/15	19/09/16	376
RTOrd - 0010355-81.2016.5.18.0002	21/09/16	21/09/16	0
RTOrd - 0010404-25.2016.5.18.0002	24/08/16	29/09/16	36
RTOrd - 0010428-53.2016.5.18.0002	05/09/16	28/09/16	23
RTOrd - 0010444-07.2016.5.18.0002	01/09/16	01/09/16	0
RTOrd - 0010460-58.2016.5.18.0002	01/09/16	01/09/16	0
RTOrd - 0010480-49.2016.5.18.0002	05/09/16	05/09/16	0
RTOrd - 0010485-71.2016.5.18.0002	08/09/16	08/09/16	0
RTOrd - 0010490-93.2016.5.18.0002	08/09/16	08/09/16	0
RTOrd - 0010495-18.2016.5.18.0002	08/09/16	23/09/16	15
RTOrd - 0010512-25.2014.5.18.0002	10/06/14	13/09/16	826
RTOrd - 0010512-54.2016.5.18.0002	09/09/16	09/09/16	0
RTOrd - 0010523-83.2016.5.18.0002	13/09/16	13/09/16	0
RTOrd - 0010524-68.2016.5.18.0002	13/09/16	13/09/16	0

**Legenda:**

1ª Aud.: Data da primeira audiência que ocorrer, Inicial ou UNA;

Enc. da Instrução: Data da conclusão para proferir sentença;

Prazo: Quantidade de dias decorridos da 1ª aud. até o encerramento da instrução.





## PRAZO MÉDIO ENTRE A 1ª AUDIÊNCIA E O ENCERRAMENTO DA INSTRUÇÃO - 2ª VARA DO TRABALHO DE GOIÂNIA

### 2ª VARA DO TRABALHO DE GOIÂNIA

#### ORDINÁRIO

Qtd	Prazo Médio
70	207,39

Nr. Processo	1ª Aud.	nc. Instruçã	Prazo
RTOrd - 0010538-52.2016.5.18.0002	15/09/16	15/09/16	0
RTOrd - 0010542-89.2016.5.18.0002	29/09/16	29/09/16	0
RTOrd - 0010550-03.2015.5.18.0002	12/08/15	06/09/16	391
RTOrd - 0010561-95.2016.5.18.0002	21/09/16	21/09/16	0
RTOrd - 0010569-72.2016.5.18.0002	22/09/16	22/09/16	0
RTOrd - 0010578-68.2015.5.18.0002	10/08/15	05/09/16	392
RTOrd - 0010581-86.2016.5.18.0002	26/09/16	26/09/16	0
RTOrd - 0010608-69.2016.5.18.0002	29/09/16	29/09/16	0
RTOrd - 0010648-85.2015.5.18.0002	11/09/15	06/09/16	361
RTOrd - 0010710-91.2016.5.18.0002	27/06/16	06/09/16	71
RTOrd - 0010721-57.2015.5.18.0002	19/08/15	19/09/16	397
RTOrd - 0010752-77.2015.5.18.0002	31/08/15	19/09/16	385
RTOrd - 0010756-51.2014.5.18.0002	30/05/14	26/09/16	850
RTOrd - 0010758-50.2016.5.18.0002	13/06/16	26/09/16	105
RTOrd - 0010766-27.2016.5.18.0002	02/09/16	02/09/16	0
RTOrd - 0010841-37.2014.5.18.0002	27/06/14	06/09/16	802
RTOrd - 0010857-20.2016.5.18.0002	08/09/16	08/09/16	0
RTOrd - 0010917-90.2016.5.18.0002	22/08/16	22/09/16	31
RTOrd - 0010924-82.2016.5.18.0002	15/07/16	19/09/16	66
RTOrd - 0010929-41.2015.5.18.0002	11/11/15	06/09/16	300
RTOrd - 0010940-70.2015.5.18.0002	17/11/15	22/09/16	310
RTOrd - 0011009-68.2016.5.18.0002	03/08/16	06/09/16	34
RTOrd - 0011068-90.2015.5.18.0002	08/10/15	26/09/16	354
RTOrd - 0011080-07.2015.5.18.0002	16/10/15	20/09/16	340
RTOrd - 0011101-80.2015.5.18.0002	23/10/15	16/09/16	329

**Legenda:**  
1ª Aud.: Data da primeira audiência que ocorrer, Inicial ou UNA;  
Enc. da Instrução: Data da conclusão para proferir sentença;  
Prazo: Quantidade de dias decorridos da 1ª aud. até o encerramento da instrução.



## PRAZO MÉDIO ENTRE A 1ª AUDIÊNCIA E O ENCERRAMENTO DA INSTRUÇÃO - 2ª VARA DO TRABALHO DE GOIÂNIA

### 2ª VARA DO TRABALHO DE GOIÂNIA

#### ORDINÁRIO

Qtd	Prazo Médio
70	207,39

Nr. Processo	1ª Aud.	nc. Instruçã	Prazo
RTOrd - 0011140-77.2015.5.18.0002	17/11/15	28/09/16	316
RTOrd - 0011211-06.2016.5.18.0015	12/09/16	12/09/16	0
RTOrd - 0011220-75.2014.5.18.0002	29/10/14	19/09/16	691
RTOrd - 0011280-14.2015.5.18.0002	27/01/16	02/09/16	219
RTOrd - 0011343-10.2013.5.18.0002	03/02/14	14/09/16	954
RTOrd - 0011368-52.2015.5.18.0002	15/02/16	19/09/16	217
RTOrd - 0011534-84.2015.5.18.0002	07/03/16	19/09/16	196
RTOrd - 0011550-38.2015.5.18.0002	09/03/16	06/09/16	181
RTOrd - 0011559-97.2015.5.18.0002	09/03/16	28/09/16	203
RTOrd - 0011566-89.2015.5.18.0002	11/03/16	09/09/16	182
RTOrd - 0011570-29.2015.5.18.0002	07/03/16	21/09/16	198
RTOrd - 0011593-72.2015.5.18.0002	15/03/16	02/09/16	171
RTOrd - 0011642-16.2015.5.18.0002	21/03/16	21/09/16	184
RTOrd - 0011670-47.2016.5.18.0002	28/09/16	28/09/16	0
RTOrd - 0011683-80.2015.5.18.0002	31/03/16	05/09/16	158
RTOrd - 0011715-85.2015.5.18.0002	04/04/16	15/09/16	164
RTOrd - 0011719-25.2015.5.18.0002	11/04/16	15/09/16	157
RTOrd - 0011798-04.2015.5.18.0002	20/04/16	07/09/16	140
RTOrd - 0011830-09.2015.5.18.0002	02/03/16	01/09/16	183
RTOrd - 0011910-07.2014.5.18.0002	12/01/15	14/09/16	611
RTOrd - 0011990-68.2014.5.18.0002	03/02/15	15/09/16	590
RTOrd - 0011992-04.2015.5.18.0002	07/06/16	25/09/16	110
RTOrd - 0012116-36.2015.5.18.0018	10/08/16	20/09/16	41

**Legenda:**

**1ª Aud.:** Data da primeira audiência que ocorrer, Inicial ou UNA;

**Enc. da Instrução:** Data da conclusão para proferir sentença;

**Prazo:** Quantidade de dias decorridos da 1ª aud. até o encerramento da instrução.



**PRAZO MÉDIO ENTRE A 1ª AUDIÊNCIA E O  
ENCERRAMENTO DA INSTRUÇÃO - 2ª VARA DO  
TRABALHO DE GOIÂNIA**



## PRAZO MÉDIO ENTRE A 1ª AUDIÊNCIA E O ENCERRAMENTO DA INSTRUÇÃO - 2ª VARA DO TRABALHO DE GOIÂNIA

Data do encerramento da instrução entre 1/9/2016 e 30/9/2016 23:59:59

### Sem magistrado

#### ORDINÁRIO

Qtd	Prazo Médio
70	207,39

Nr. Processo	1ª Aud.	Enc. Instrução.	Prazo
Exibic - 0011212-30.2016.5.18.0002	22/08/16	08/09/16	17
RTAlç - 0011309-30.2016.5.18.0002	24/08/16	19/09/16	26
RTAlç - 0011440-05.2016.5.18.0002	19/09/16	19/09/16	0
RTOrd - 0010016-25.2016.5.18.0002	14/06/16	19/09/16	97
RTOrd - 0010056-12.2013.5.18.0002	06/06/13	15/09/16	1.197
RTOrd - 0010139-23.2016.5.18.0002	07/07/16	05/09/16	60
RTOrd - 0010183-42.2016.5.18.0002	14/07/16	19/09/16	67
RTOrd - 0010308-44.2015.5.18.0002	24/08/15	20/09/16	393
RTOrd - 0010337-94.2015.5.18.0002	09/09/15	19/09/16	376
RTOrd - 0010355-81.2016.5.18.0002	21/09/16	21/09/16	0
RTOrd - 0010404-25.2016.5.18.0002	24/08/16	29/09/16	36
RTOrd - 0010428-53.2016.5.18.0002	05/09/16	28/09/16	23
RTOrd - 0010444-07.2016.5.18.0002	01/09/16	01/09/16	0
RTOrd - 0010460-58.2016.5.18.0002	01/09/16	01/09/16	0
RTOrd - 0010480-49.2016.5.18.0002	05/09/16	05/09/16	0
RTOrd - 0010485-71.2016.5.18.0002	08/09/16	08/09/16	0
RTOrd - 0010490-93.2016.5.18.0002	08/09/16	08/09/16	0
RTOrd - 0010495-18.2016.5.18.0002	08/09/16	23/09/16	15
RTOrd - 0010512-25.2014.5.18.0002	10/06/14	13/09/16	826
RTOrd - 0010512-54.2016.5.18.0002	09/09/16	09/09/16	0
RTOrd - 0010523-83.2016.5.18.0002	13/09/16	13/09/16	0

**Legenda:**

**1ª Aud.:** Data da primeira audiência que ocorrer, Inicial ou UNA;

**Enc. da Instrução:** Data da conclusão para proferir sentença;

**Prazo:** Quantidade de dias decorridos da 1ª aud. até o encerramento da instrução.



## PRAZO MÉDIO ENTRE A 1ª AUDIÊNCIA E O ENCERRAMENTO DA INSTRUÇÃO - 2ª VARA DO TRABALHO DE GOIÂNIA

### Sem magistrado

#### ORDINÁRIO

Qtd	Prazo Médio
70	207,39

Nr. Processo	1ª Aud.	Enc. Instrução.	Prazo
RTOrd - 0010524-68.2016.5.18.0002	13/09/16	13/09/16	0
RTOrd - 0010538-52.2016.5.18.0002	15/09/16	15/09/16	0
RTOrd - 0010542-89.2016.5.18.0002	29/09/16	29/09/16	0
RTOrd - 0010550-03.2015.5.18.0002	12/08/15	06/09/16	391
RTOrd - 0010561-95.2016.5.18.0002	21/09/16	21/09/16	0
RTOrd - 0010569-72.2016.5.18.0002	22/09/16	22/09/16	0
RTOrd - 0010578-68.2015.5.18.0002	10/08/15	05/09/16	392
RTOrd - 0010581-86.2016.5.18.0002	26/09/16	26/09/16	0
RTOrd - 0010608-69.2016.5.18.0002	29/09/16	29/09/16	0
RTOrd - 0010648-85.2015.5.18.0002	11/09/15	06/09/16	361
RTOrd - 0010710-91.2016.5.18.0002	27/06/16	06/09/16	71
RTOrd - 0010721-57.2015.5.18.0002	19/08/15	19/09/16	397
RTOrd - 0010752-77.2015.5.18.0002	31/08/15	19/09/16	385
RTOrd - 0010756-51.2014.5.18.0002	30/05/14	26/09/16	850
RTOrd - 0010758-50.2016.5.18.0002	13/06/16	26/09/16	105
RTOrd - 0010766-27.2016.5.18.0002	02/09/16	02/09/16	0
RTOrd - 0010841-37.2014.5.18.0002	27/06/14	06/09/16	802
RTOrd - 0010857-20.2016.5.18.0002	08/09/16	08/09/16	0
RTOrd - 0010917-90.2016.5.18.0002	22/08/16	22/09/16	31
RTOrd - 0010924-82.2016.5.18.0002	15/07/16	19/09/16	66
RTOrd - 0010929-41.2015.5.18.0002	11/11/15	06/09/16	300
RTOrd - 0010940-70.2015.5.18.0002	17/11/15	22/09/16	310
RTOrd - 0011009-68.2016.5.18.0002	03/08/16	06/09/16	34
RTOrd - 0011068-90.2015.5.18.0002	08/10/15	26/09/16	354

**Legenda:**  
1ª Aud.: Data da primeira audiência que ocorrer, Inicial ou UNA;  
Enc. da Instrução: Data da conclusão para proferir sentença;  
Prazo: Quantidade de dias decorridos da 1ª aud. até o encerramento da instrução.



## PRAZO MÉDIO ENTRE A 1ª AUDIÊNCIA E O ENCERRAMENTO DA INSTRUÇÃO - 2ª VARA DO TRABALHO DE GOIÂNIA

### Sem magistrado

#### ORDINÁRIO

Qtd	Prazo Médio
70	207,39

Nr. Processo	1ª Aud.	Enc. Instrução.	Prazo
RTOrd - 0011080-07.2015.5.18.0002	16/10/15	20/09/16	340
RTOrd - 0011101-80.2015.5.18.0002	23/10/15	16/09/16	329
RTOrd - 0011140-77.2015.5.18.0002	17/11/15	28/09/16	316
RTOrd - 0011211-06.2016.5.18.0015	12/09/16	12/09/16	0
RTOrd - 0011220-75.2014.5.18.0002	29/10/14	19/09/16	691
RTOrd - 0011280-14.2015.5.18.0002	27/01/16	02/09/16	219
RTOrd - 0011343-10.2013.5.18.0002	03/02/14	14/09/16	954
RTOrd - 0011368-52.2015.5.18.0002	15/02/16	19/09/16	217
RTOrd - 0011534-84.2015.5.18.0002	07/03/16	19/09/16	196
RTOrd - 0011550-38.2015.5.18.0002	09/03/16	06/09/16	181
RTOrd - 0011559-97.2015.5.18.0002	09/03/16	28/09/16	203
RTOrd - 0011566-89.2015.5.18.0002	11/03/16	09/09/16	182
RTOrd - 0011570-29.2015.5.18.0002	07/03/16	21/09/16	198
RTOrd - 0011593-72.2015.5.18.0002	15/03/16	02/09/16	171
RTOrd - 0011642-16.2015.5.18.0002	21/03/16	21/09/16	184
RTOrd - 0011670-47.2016.5.18.0002	28/09/16	28/09/16	0
RTOrd - 0011683-80.2015.5.18.0002	31/03/16	05/09/16	158
RTOrd - 0011715-85.2015.5.18.0002	04/04/16	15/09/16	164
RTOrd - 0011719-25.2015.5.18.0002	11/04/16	15/09/16	157
RTOrd - 0011798-04.2015.5.18.0002	20/04/16	07/09/16	140
RTOrd - 0011830-09.2015.5.18.0002	02/03/16	01/09/16	183
RTOrd - 0011910-07.2014.5.18.0002	12/01/15	14/09/16	611
RTOrd - 0011990-68.2014.5.18.0002	03/02/15	15/09/16	590
RTOrd - 0011992-04.2015.5.18.0002	07/06/16	25/09/16	110

**Legenda:**  
1ª Aud.: Data da primeira audiência que ocorrer, Inicial ou UNA;  
Enc. da Instrução: Data da conclusão para proferir sentença;  
Prazo: Quantidade de dias decorridos da 1ª aud. até o encerramento da instrução.



**PRAZO MÉDIO ENTRE A 1ª AUDIÊNCIA E O  
ENCERRAMENTO DA INSTRUÇÃO - 2ª VARA DO  
TRABALHO DE GOIÂNIA**

**Sem magistrado**

**ORDINÁRIO**

Qtd	Prazo Médio
70	207,39

Nr. Processo	1ª Aud.	Enc. Instrução.	Prazo
RTOrd - 0012116-36.2015.5.18.0018	10/08/16	20/09/16	41

**Legenda:**

1ª Aud.: Data da primeira audiência que ocorrer, Inicial ou UNA;

Enc. da Instrução: Data da conclusão para proferir sentença;

Prazo: Quantidade de dias decorridos da 1ª aud. até o encerramento da instrução.