Conceituação

Tema	Prazos Processuais
Relatórios	Evolução Histórica Comparativo por VT Comparativo por Grupo Por Grupo Por VT Por Processo Por Magistrado
Resumo	Apresenta o prazo médio entre a realização da primeira audiência e o encerramento da instrução.
Descrição	O prazo médio é obtido calculando-se a quantidade de dias decorridos entre a data da primeira audiência e a data do encerramento da instrução. Os dados são extraídos baseando-se nos seguintes itens do e-Gestão: 265 e 90265 - Da realização da primeira audiência até o encerramento da instrução processual na fase de conhecimento – rito sumaríssimo; 266 e 90266 – Da realização da primeira audiência até o encerramento da instrução processual na fase de conhecimento – exceto rito sumaríssimo (ordinário)
Origem da informação	e-Gestão
Critérios e transformações	Coletado do e-Gestão, consolidado, otimizado e classificado para análise.
Análises possíveis	Prazo médio entre a realização da primeira audiência e o encerramento da instrução processual na fase de conhecimento, detalhado de forma Geral, Por grupo, por VT, Por Processo e Por Magistrado.

EVOLUÇÃO HISTÓRICA DOS PRAZOS PROCESSUAIS ENTRE A 1ª AUDIÊNCIA E O ENCERRAMENTO DA INSTRUÇÃO - 5ª VARA DO TRABALHO DE GOIÂNIA

Data do encerramento da instrução entre 1/9/2016 e 30/9/2016 23:59:59

Rito	Qtd	Prazo Médio
ORDINÁRIO	112	149,95
SUMARÍSSIMO	90	29,51
Total/Média	**202**	**96,29**

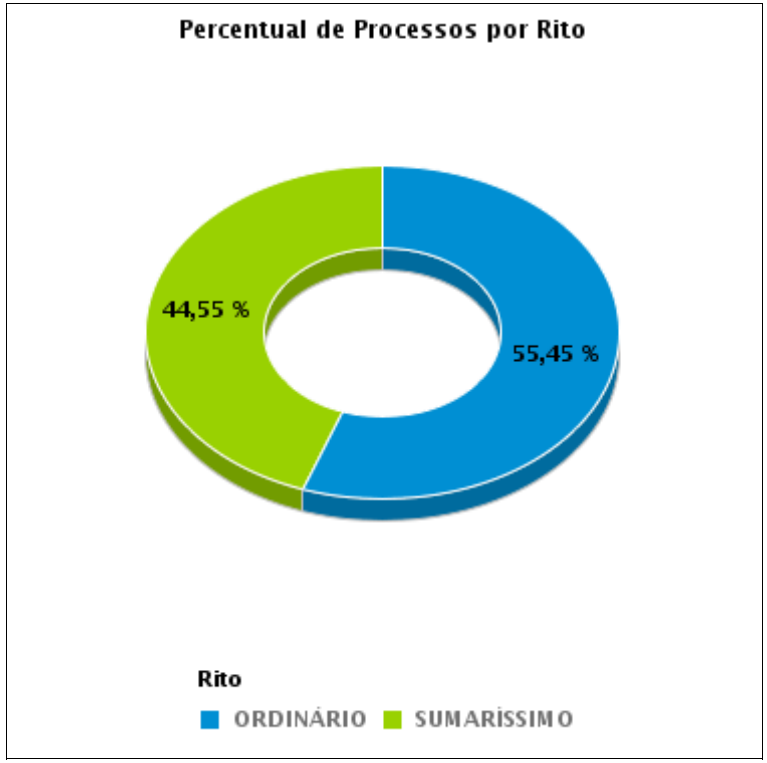

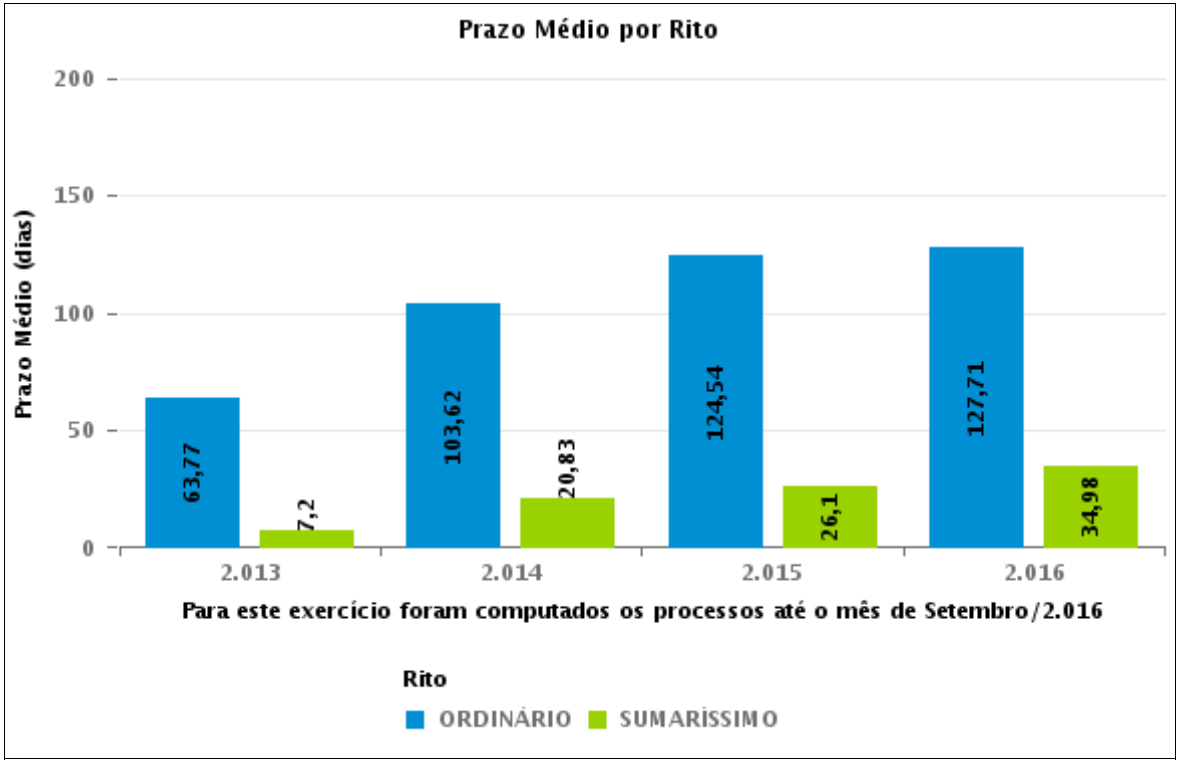

COMPARATIVO DO PRAZO MÉDIO ENTRE A 1ª AUDIÊNCIA E O ENCERRAMENTO DA INSTRUÇÃO - 5ª VARA DO TRABALHO DE GOIÂNIA

Data do encerramento da instrução entre 1/9/2016 e 30/9/2016 23:59:59

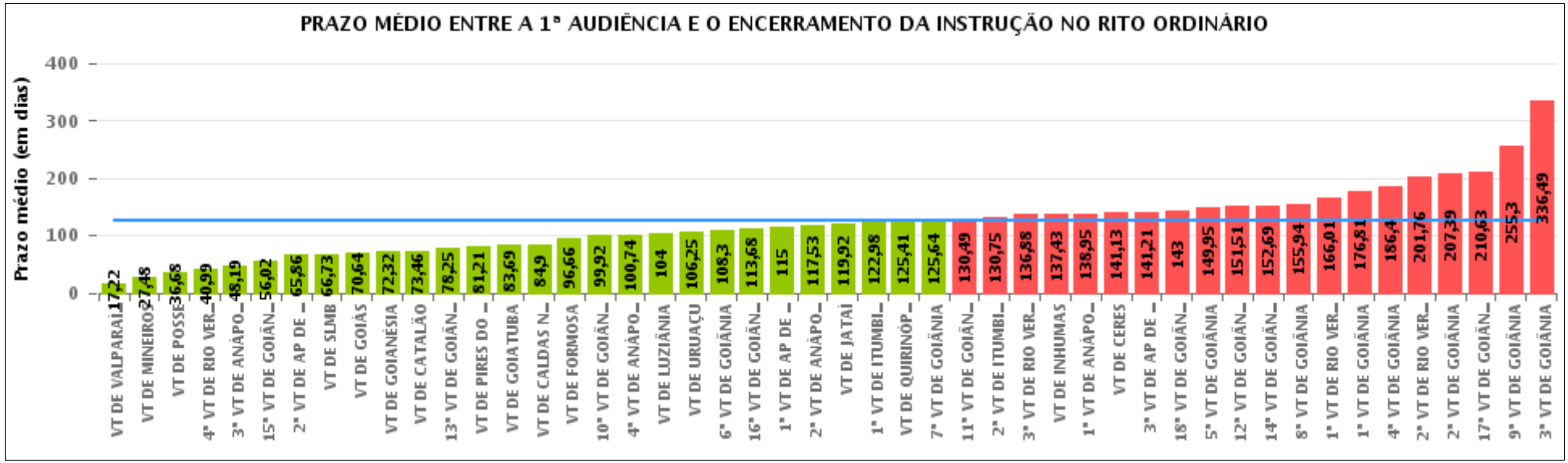

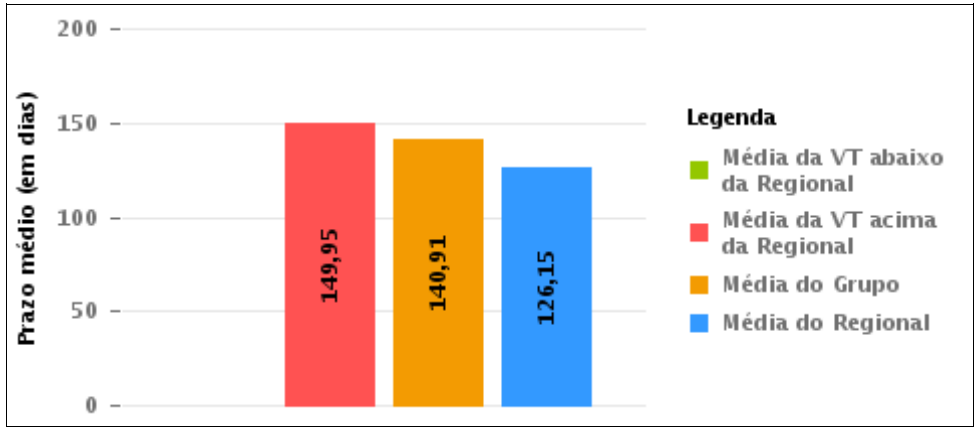

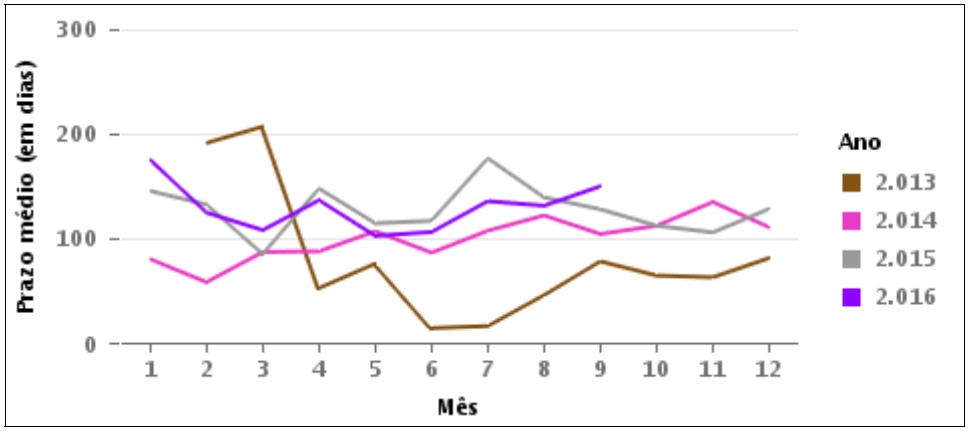

COMPARATIVO DO PRAZO MÉDIO ENTRE A 1ª AUDIÊNCIA E O ENCERRAMENTO DA INSTRUÇÃO ENTRE AS VARAS DO GRUPO

Data do encerramento da instrução entre 1/9/2016 e 30/9/2016 23:59:59

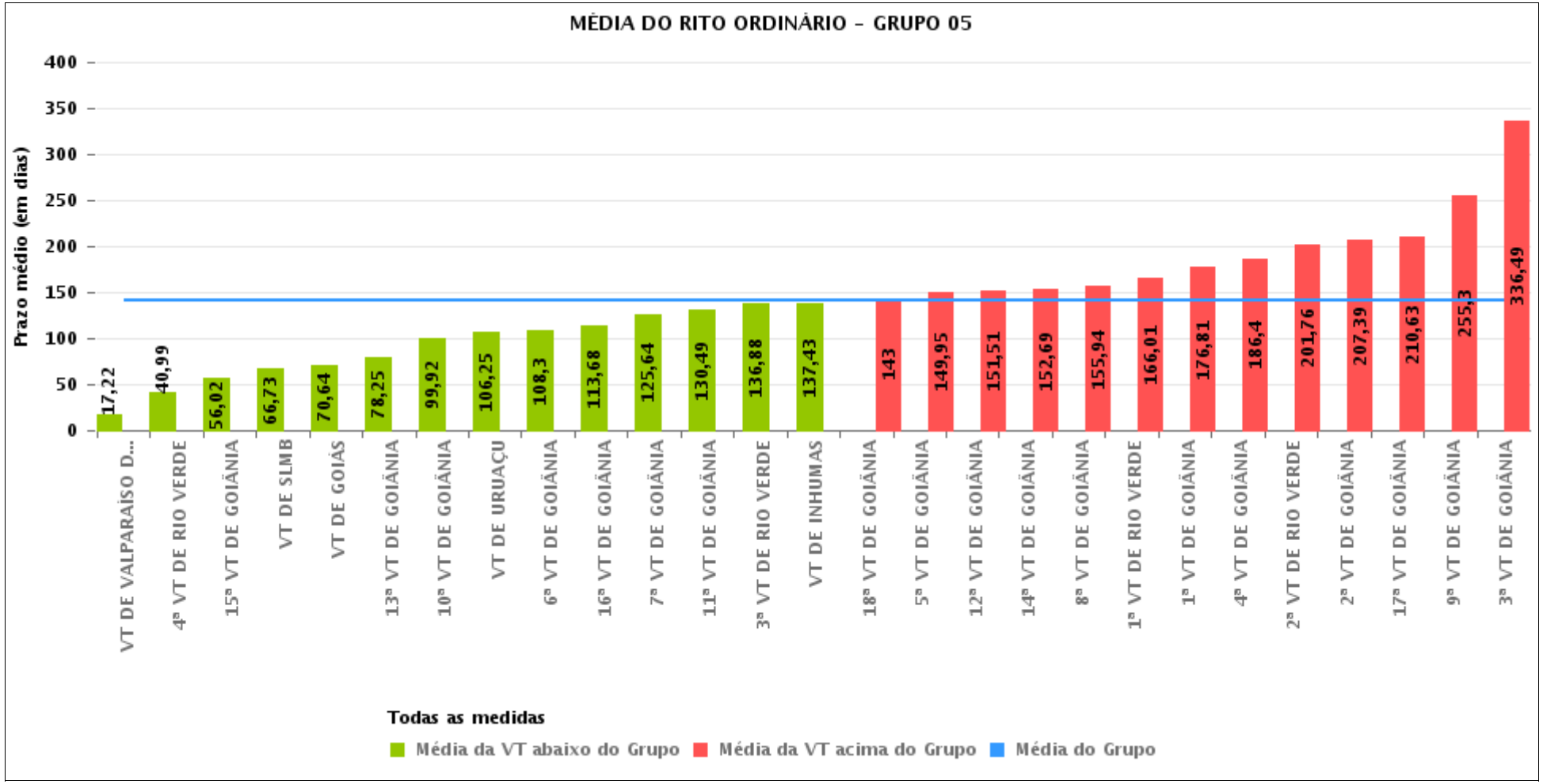

PRAZO MÉDIO ENTRE A 1ª AUDIÊNCIA E O ENCERRAMENTO DA INSTRUÇÃO POR GRUPO

Data do encerramento da instrução entre 1/9/2016 e 30/9/2016 23:59:59

Rito	Grupo	Qtd. Processos	Prazo Médio (dias)	Ranking
ORDINÁRIO	GRUPO 01	50	36,68	1°
	GRUPO 02	84	90,4	2°
	GRUPO 04	833	100,05	3°
	GRUPO 06	299	104,78	4°
	GRUPO 03	523	107,7	5°
	GRUPO 05	3.066	140,91	6°

Legenda:

Grupo 01 – Até 750
VT de Posse

Grupo 02 – De 751 a 1000
VT de Formosa
VT de Pires do Rio

Grupo 03 – De 1001 a 1500
VT de Ceres
1ª VT de Anápolis
2ª VT de Anápolis
3ª VT de Anápolis
4ª VT de Anápolis
VT de Caldas Novas

Grupo 04 – De 1501 a 2000
VT de Catalão
VT de Goiatuba
1ª VT de Itumbiara
2ª VT de Itumbiara
VT de Jataí
VT de Luziânia
VT de Mineiros
VT de Quirinópolis

Grupo 05 – De 2001 a 2500
1ª VT de Goiânia
2ª VT de Goiânia
3ª VT de Goiânia
4ª VT de Goiânia
5ª VT de Goiânia
6ª VT de Goiânia
7ª VT de Goiânia
8ª VT de Goiânia
9ª VT de Goiânia
10ª VT de Goiânia
11ª VT de Goiânia
12ª VT de Goiânia
13ª VT de Goiânia
14ª VT de Goiânia
15ª VT de Goiânia
16ª VT de Goiânia
17ª VT de Goiânia
18ª VT de Goiânia
VT de Goiás
VT de Inhumas
1ª VT de Rio Verde
2ª VT de Rio Verde
3ª VT de Rio Verde
4ª VT de Rio Verde
VT de Uruaçu
VT de São Luis de Montes Belos
VT de Valparaíso de Goiás

#Grupo 06 – A partir de 2500
1ª VT de Aparecida de Goiânia
2ª VT de Aparecida de Goiânia
3ª VT de Aparecida de Goiânia
VT de Goianésia

PRAZO MÉDIO ENTRE A 1ª AUDIÊNCIA E O ENCERRAMENTO DA INSTRUÇÃO DE TODAS AS VARAS DO TRABALHO

Data do encerramento da instrução entre 1/9/2016 e 30/9/2016 23:59:59

ORDINÁRIO

Qtd. Processos	Prazo Médio (dias)
4.855	126,15

Vara do Trabalho	Qtd Processos	Prazo Médio	Ranking
VARA DO TRABALHO DE VALPARAÍSO DE GOIÁS	129	17,22	1°
VARA DO TRABALHO DE MINEIROS	33	27,48	2°
VARA DO TRABALHO DE POSSE	50	36,68	3°
4ª VARA DO TRABALHO DE RIO VERDE	126	40,99	4°
3ª VARA DO TRABALHO DE ANÁPOLIS	80	48,19	5°
15ª VARA DO TRABALHO DE GOIÂNIA	105	56,02	6°
2ª VARA DO TRABALHO DE APARECIDA DE GOIÂNIA	51	65,86	7°
VARA DO TRABALHO DE SÃO LUIS DE MONTES BELOS	103	66,73	8°
VARA DO TRABALHO DE GOIÁS	70	70,64	9°
VARA DO TRABALHO DE GOIANÉSIA	62	72,32	10°
VARA DO TRABALHO DE CATALÃO	172	73,46	11°
13ª VARA DO TRABALHO DE GOIÂNIA	95	78,25	12°
VARA DO TRABALHO DE PIRES DO RIO	34	81,21	13°
VARA DO TRABALHO DE GOIATUBA	166	83,69	14°
VARA DO TRABALHO DE CALDAS NOVAS	78	84,9	15°
VARA DO TRABALHO DE FORMOSA	50	96,66	16°
10ª VARA DO TRABALHO DE GOIÂNIA	96	99,92	17°
4ª VARA DO TRABALHO DE ANÁPOLIS	78	100,74	18°
VARA DO TRABALHO DE LUZIÂNIA	98	104	19°
VARA DO TRABALHO DE URUAÇU	121	106,25	20°
6ª VARA DO TRABALHO DE GOIÂNIA	91	108,3	21°
16ª VARA DO TRABALHO DE GOIÂNIA	106	113,68	22°
1ª VARA DO TRABALHO DE APARECIDA DE GOIÂNIA	106	115	23°
2ª VARA DO TRABALHO DE ANÁPOLIS	97	117,53	24°
VARA DO TRABALHO DE JATAÍ	53	119,92	25°
1ª VARA DO TRABALHO DE ITUMBIARA	96	122,98	26°

PRAZO MÉDIO ENTRE A 1ª AUDIÊNCIA E O ENCERRAMENTO DA INSTRUÇÃO DE TODAS AS VARAS DO TRABALHO

ORDINÁRIO

Qtd. Processos	Prazo Médio (dias)
4.855	126,15

Vara do Trabalho	Qtd Processos	Prazo Médio	Ranking
VARA DO TRABALHO DE QUIRINÓPOLIS	105	125,41	27°
7ª VARA DO TRABALHO DE GOIÂNIA	105	125,64	28°
11ª VARA DO TRABALHO DE GOIÂNIA	125	130,49	29°
2ª VARA DO TRABALHO DE ITUMBIARA	110	130,75	30°
3ª VARA DO TRABALHO DE RIO VERDE	92	136,88	31°
VARA DO TRABALHO DE INHUMAS	141	137,43	32°
1ª VARA DO TRABALHO DE ANÁPOLIS	102	138,95	33°
VARA DO TRABALHO DE CERES	88	141,13	34°
3ª VARA DO TRABALHO DE APARECIDA DE GOIÂNIA	80	141,21	35°
18ª VARA DO TRABALHO DE GOIÂNIA	98	143	36°
5ª VARA DO TRABALHO DE GOIÂNIA	112	149,95	37°
12ª VARA DO TRABALHO DE GOIÂNIA	131	151,51	38°
14ª VARA DO TRABALHO DE GOIÂNIA	162	152,69	39°
8ª VARA DO TRABALHO DE GOIÂNIA	119	155,94	40°
1ª VARA DO TRABALHO DE RIO VERDE	156	166,01	41°
1ª VARA DO TRABALHO DE GOIÂNIA	69	176,81	42°
4ª VARA DO TRABALHO DE GOIÂNIA	124	186,4	43°
2ª VARA DO TRABALHO DE RIO VERDE	173	201,76	44°
2ª VARA DO TRABALHO DE GOIÂNIA	70	207,39	45°
17ª VARA DO TRABALHO DE GOIÂNIA	130	210,63	46°
9ª VARA DO TRABALHO DE GOIÂNIA	139	255,3	47°
3ª VARA DO TRABALHO DE GOIÂNIA	78	336,49	48°

PRAZO MÉDIO ENTRE A 1ª AUDIÊNCIA E O ENCERRAMENTO DA INSTRUÇÃO - 5ª VARA DO TRABALHO DE GOIÂNIA

Data do encerramento da instrução entre 1/9/2016 e 30/9/2016 23:59:59

5ª VARA DO TRABALHO DE GOIÂNIA

ORDINÁRIO

Qtd	Prazo Médio
112	149,95

Nr. Processo	1ª Aud.	nc. Instruçã	Prazo
ConPag - 0011512-80.2016.5.18.0005	05/09/16	05/09/16	0
ConPag - 0011615-87.2016.5.18.0005	22/09/16	22/09/16	0
RTAlç - 0011222-65.2016.5.18.0005	28/07/16	12/09/16	46
RTAlç - 0011438-08.2016.5.18.0011	08/09/16	08/09/16	0
RTAlç - 0011538-78.2016.5.18.0005	12/09/16	12/09/16	0
RTAlç - 0011573-38.2016.5.18.0005	15/09/16	15/09/16	0
RTAlç - 0011654-84.2016.5.18.0005	29/09/16	29/09/16	0
RTOrd - 0010011-91.2016.5.18.0005	26/02/16	27/09/16	214
RTOrd - 0010016-16.2016.5.18.0005	29/02/16	15/09/16	199
RTOrd - 0010019-68.2016.5.18.0005	29/02/16	26/09/16	210
RTOrd - 0010021-38.2016.5.18.0005	01/03/16	20/09/16	203
RTOrd - 0010043-60.2016.5.18.0017	10/03/16	28/09/16	202
RTOrd - 0010044-81.2016.5.18.0005	03/03/16	19/09/16	200
RTOrd - 0010046-51.2016.5.18.0005	03/03/16	20/09/16	201
RTOrd - 0010053-43.2016.5.18.0005	01/02/16	08/09/16	220
RTOrd - 0010064-72.2016.5.18.0005	04/03/16	19/09/16	199
RTOrd - 0010072-49.2016.5.18.0005	04/03/16	22/09/16	202
RTOrd - 0010072-83.2015.5.18.0005	25/03/15	09/09/16	534
RTOrd - 0010082-93.2016.5.18.0005	07/03/16	29/09/16	206
RTOrd - 0010083-78.2016.5.18.0005	07/03/16	28/09/16	205
RTOrd - 0010084-63.2016.5.18.0005	07/03/16	30/09/16	207
RTOrd - 0010094-10.2016.5.18.0005	09/03/16	30/09/16	205

Legenda:
1ª Aud.: Data da primeira audiência que ocorrer, Inicial ou UNA;
Enc. da Instrução: Data da conclusão para proferir sentença;
Prazo: Quantidade de dias decorridos da 1ª aud. até o encerramento da instrução.

PRAZO MÉDIO ENTRE A 1ª AUDIÊNCIA E O ENCERRAMENTO DA INSTRUÇÃO - 5ª VARA DO TRABALHO DE GOIÂNIA

5ª VARA DO TRABALHO DE GOIÂNIA

ORDINÁRIO

Qtd	Prazo Médio
112	149,95

Nr. Processo	1ª Aud.	nc. Instruçã	Prazo
RTOrd - 0010125-30.2016.5.18.0005	11/03/16	28/09/16	201
RTOrd - 0010132-22.2016.5.18.0005	14/03/16	08/09/16	178
RTOrd - 0010141-81.2016.5.18.0005	14/03/16	28/09/16	198
RTOrd - 0010143-51.2016.5.18.0005	14/03/16	29/09/16	199
RTOrd - 0010156-50.2016.5.18.0005	04/03/16	20/09/16	200
RTOrd - 0010168-64.2016.5.18.0005	18/04/16	01/09/16	136
RTOrd - 0010223-15.2016.5.18.0005	10/03/16	27/09/16	201
RTOrd - 0010250-95.2016.5.18.0005	14/04/16	09/09/16	148
RTOrd - 0010270-86.2016.5.18.0005	31/03/16	19/09/16	172
RTOrd - 0010281-52.2015.5.18.0005	17/04/15	20/09/16	522
RTOrd - 0010328-89.2016.5.18.0005	13/04/16	08/09/16	148
RTOrd - 0010330-59.2016.5.18.0005	14/04/16	29/09/16	168
RTOrd - 0010340-06.2016.5.18.0005	14/04/16	22/09/16	161
RTOrd - 0010378-52.2015.5.18.0005	29/04/15	19/09/16	509
RTOrd - 0010539-28.2016.5.18.0005	16/05/16	23/09/16	130
RTOrd - 0010696-98.2016.5.18.0005	07/06/16	27/09/16	112
RTOrd - 0010709-97.2016.5.18.0005	09/06/16	26/09/16	109
RTOrd - 0010733-62.2015.5.18.0005	17/09/15	27/09/16	376
RTOrd - 0010739-35.2016.5.18.0005	15/06/16	20/09/16	97
RTOrd - 0010746-61.2015.5.18.0005	28/08/15	19/09/16	388
RTOrd - 0010841-21.2016.5.18.0017	14/07/16	27/09/16	75
RTOrd - 0010886-95.2015.5.18.0005	11/09/15	13/09/16	368
RTOrd - 0010907-71.2015.5.18.0005	30/09/15	26/09/16	362
RTOrd - 0010964-55.2016.5.18.0005	06/07/16	30/09/16	86
RTOrd - 0010994-90.2016.5.18.0005	07/07/16	13/09/16	68

Legenda:
1ª Aud.: Data da primeira audiência que ocorrer, Inicial ou UNA;
Enc. da Instrução: Data da conclusão para proferir sentença;
Prazo: Quantidade de dias decorridos da 1ª aud. até o encerramento da instrução.

PRAZO MÉDIO ENTRE A 1ª AUDIÊNCIA E O ENCERRAMENTO DA INSTRUÇÃO - 5ª VARA DO TRABALHO DE GOIÂNIA

5ª VARA DO TRABALHO DE GOIÂNIA

ORDINÁRIO

Qtd	Prazo Médio
112	149,95

Nr. Processo	1ª Aud.	nc. Instruçã	Prazo
RTOrd - 0011049-41.2016.5.18.0005	12/07/16	26/09/16	76
RTOrd - 0011143-23.2015.5.18.0005	26/08/15	02/09/16	373
RTOrd - 0011225-54.2015.5.18.0005	02/10/15	26/09/16	360
RTOrd - 0011250-67.2015.5.18.0005	18/09/15	13/09/16	361
RTOrd - 0011255-55.2016.5.18.0005	09/09/16	09/09/16	0
RTOrd - 0011273-76.2016.5.18.0005	08/08/16	01/09/16	24
RTOrd - 0011275-46.2016.5.18.0005	09/08/16	12/09/16	34
RTOrd - 0011305-81.2016.5.18.0005	19/08/16	05/09/16	17
RTOrd - 0011315-28.2016.5.18.0005	18/08/16	09/09/16	22
RTOrd - 0011332-64.2016.5.18.0005	23/08/16	22/09/16	30
RTOrd - 0011334-68.2015.5.18.0005	16/10/15	02/09/16	322
RTOrd - 0011352-89.2015.5.18.0005	19/10/15	23/09/16	340
RTOrd - 0011354-25.2016.5.18.0005	21/09/16	21/09/16	0
RTOrd - 0011360-32.2016.5.18.0005	13/09/16	13/09/16	0
RTOrd - 0011368-43.2015.5.18.0005	22/10/15	27/09/16	341
RTOrd - 0011370-76.2016.5.18.0005	29/08/16	05/09/16	7
RTOrd - 0011376-20.2015.5.18.0005	23/10/15	26/09/16	339
RTOrd - 0011395-89.2016.5.18.0005	25/08/16	14/09/16	20
RTOrd - 0011396-65.2016.5.18.0008	06/09/16	21/09/16	15
RTOrd - 0011400-14.2016.5.18.0005	01/09/16	01/09/16	0
RTOrd - 0011404-51.2016.5.18.0005	01/09/16	01/09/16	0
RTOrd - 0011418-35.2016.5.18.0005	02/09/16	02/09/16	0
RTOrd - 0011424-42.2016.5.18.0005	05/09/16	27/09/16	22
RTOrd - 0011430-49.2016.5.18.0005	05/09/16	05/09/16	0
RTOrd - 0011448-70.2016.5.18.0005	08/09/16	08/09/16	0

Legenda:
1ª Aud.: Data da primeira audiência que ocorrer, Inicial ou UNA;
Enc. da Instrução: Data da conclusão para proferir sentença;
Prazo: Quantidade de dias decorridos da 1ª aud. até o encerramento da instrução.

PRAZO MÉDIO ENTRE A 1ª AUDIÊNCIA E O ENCERRAMENTO DA INSTRUÇÃO - 5ª VARA DO TRABALHO DE GOIÂNIA

5ª VARA DO TRABALHO DE GOIÂNIA

ORDINÁRIO

Qtd	Prazo Médio
112	149,95

Nr. Processo	1ª Aud.	nc. Instruçã	Prazo
RTOrd - 0011450-40.2016.5.18.0005	08/09/16	08/09/16	0
RTOrd - 0011457-32.2016.5.18.0005	09/09/16	09/09/16	0
RTOrd - 0011466-91.2016.5.18.0005	13/09/16	13/09/16	0
RTOrd - 0011480-75.2016.5.18.0005	16/09/16	16/09/16	0
RTOrd - 0011487-04.2015.5.18.0005	05/11/15	30/09/16	330
RTOrd - 0011488-52.2016.5.18.0005	16/09/16	16/09/16	0
RTOrd - 0011495-44.2016.5.18.0005	19/09/16	19/09/16	0
RTOrd - 0011500-66.2016.5.18.0005	19/09/16	19/09/16	0
RTOrd - 0011501-51.2016.5.18.0005	26/09/16	26/09/16	0
RTOrd - 0011515-35.2016.5.18.0005	22/09/16	22/09/16	0
RTOrd - 0011516-20.2016.5.18.0005	22/09/16	22/09/16	0
RTOrd - 0011518-87.2016.5.18.0005	06/09/16	30/09/16	24
RTOrd - 0011522-27.2016.5.18.0005	23/09/16	23/09/16	0
RTOrd - 0011533-56.2016.5.18.0005	27/09/16	27/09/16	0
RTOrd - 0011536-11.2016.5.18.0005	16/09/16	16/09/16	0
RTOrd - 0011544-22.2015.5.18.0005	10/11/15	06/09/16	301
RTOrd - 0011553-47.2016.5.18.0005	28/09/16	28/09/16	0
RTOrd - 0011554-03.2014.5.18.0005	21/10/14	05/09/16	685
RTOrd - 0011556-02.2016.5.18.0005	29/09/16	29/09/16	0
RTOrd - 0011557-84.2016.5.18.0005	29/09/16	29/09/16	0
RTOrd - 0011565-61.2016.5.18.0005	30/09/16	30/09/16	0
RTOrd - 0011575-08.2016.5.18.0005	30/09/16	30/09/16	0
RTOrd - 0011580-30.2016.5.18.0005	30/09/16	30/09/16	0
RTOrd - 0011624-83.2015.5.18.0005	18/11/15	02/09/16	289
RTOrd - 0011626-53.2015.5.18.0005	24/11/15	01/09/16	282

Legenda:
1ª Aud.: Data da primeira audiência que ocorrer, Inicial ou UNA;
Enc. da Instrução: Data da conclusão para proferir sentença;
Prazo: Quantidade de dias decorridos da 1ª aud. até o encerramento da instrução.

PRAZO MÉDIO ENTRE A 1ª AUDIÊNCIA E O ENCERRAMENTO DA INSTRUÇÃO - 5ª VARA DO TRABALHO DE GOIÂNIA

5ª VARA DO TRABALHO DE GOIÂNIA

ORDINÁRIO

Qtd	Prazo Médio
112	149,95

Nr. Processo	1ª Aud.	nc. Instruçã	Prazo
RTOrd - 0011653-36.2015.5.18.0005	23/11/15	01/09/16	283
RTOrd - 0011729-60.2015.5.18.0005	19/11/15	12/09/16	298
RTOrd - 0011860-35.2015.5.18.0005	10/12/15	06/09/16	271
RTOrd - 0011935-74.2015.5.18.0005	29/01/16	16/09/16	231
RTOrd - 0011989-37.2015.5.18.0006	10/12/15	14/09/16	279
RTOrd - 0012042-21.2015.5.18.0005	12/02/16	01/09/16	202
RTOrd - 0012062-12.2015.5.18.0005	17/02/16	05/09/16	201
RTOrd - 0012081-18.2015.5.18.0005	17/02/16	23/09/16	219
RTOrd - 0012084-70.2015.5.18.0005	17/02/16	05/09/16	201
RTOrd - 0012118-45.2015.5.18.0005	19/02/16	09/09/16	203
RTOrd - 0012121-97.2015.5.18.0005	19/02/16	15/09/16	209
RTOrd - 0012123-67.2015.5.18.0005	19/02/16	15/09/16	209
RTOrd - 0012147-95.2015.5.18.0005	25/02/16	21/09/16	209
RTOrd - 0012153-05.2015.5.18.0005	24/02/16	12/09/16	201
RTOrd - 0012156-57.2015.5.18.0005	26/02/16	12/09/16	199

Legenda:
1ª Aud.: Data da primeira audiência que ocorrer, Inicial ou UNA;
Enc. da Instrução: Data da conclusão para proferir sentença;
Prazo: Quantidade de dias decorridos da 1ª aud. até o encerramento da instrução.

PRAZO MÉDIO ENTRE A 1ª AUDIÊNCIA E O ENCERRAMENTO DA INSTRUÇÃO - 5ª VARA DO TRABALHO DE GOIÂNIA

Data do encerramento da instrução entre 1/9/2016 e 30/9/2016 23:59:59

Sem magistrado

ORDINÁRIO

Qtd	Prazo Médio
112	149,95

Nr. Processo	1ª Aud.	Enc. Instrução.	Prazo
ConPag - 0011512-80.2016.5.18.0005	05/09/16	05/09/16	0
ConPag - 0011615-87.2016.5.18.0005	22/09/16	22/09/16	0
RTAlç - 0011222-65.2016.5.18.0005	28/07/16	12/09/16	46
RTAlç - 0011438-08.2016.5.18.0011	08/09/16	08/09/16	0
RTAlç - 0011538-78.2016.5.18.0005	12/09/16	12/09/16	0
RTAlç - 0011573-38.2016.5.18.0005	15/09/16	15/09/16	0
RTAlç - 0011654-84.2016.5.18.0005	29/09/16	29/09/16	0
RTOrd - 0010011-91.2016.5.18.0005	26/02/16	27/09/16	214
RTOrd - 0010016-16.2016.5.18.0005	29/02/16	15/09/16	199
RTOrd - 0010019-68.2016.5.18.0005	29/02/16	26/09/16	210
RTOrd - 0010021-38.2016.5.18.0005	01/03/16	20/09/16	203
RTOrd - 0010043-60.2016.5.18.0017	10/03/16	28/09/16	202
RTOrd - 0010044-81.2016.5.18.0005	03/03/16	19/09/16	200
RTOrd - 0010046-51.2016.5.18.0005	03/03/16	20/09/16	201
RTOrd - 0010053-43.2016.5.18.0005	01/02/16	08/09/16	220
RTOrd - 0010064-72.2016.5.18.0005	04/03/16	19/09/16	199
RTOrd - 0010072-49.2016.5.18.0005	04/03/16	22/09/16	202
RTOrd - 0010072-83.2015.5.18.0005	25/03/15	09/09/16	534
RTOrd - 0010082-93.2016.5.18.0005	07/03/16	29/09/16	206
RTOrd - 0010083-78.2016.5.18.0005	07/03/16	28/09/16	205
RTOrd - 0010084-63.2016.5.18.0005	07/03/16	30/09/16	207

Legenda:
1ª Aud.: Data da primeira audiência que ocorrer, Inicial ou UNA;
Enc. da Instrução: Data da conclusão para proferir sentença;
Prazo: Quantidade de dias decorridos da 1ª aud. até o encerramento da instrução.

PRAZO MÉDIO ENTRE A 1ª AUDIÊNCIA E O ENCERRAMENTO DA INSTRUÇÃO - 5ª VARA DO TRABALHO DE GOIÂNIA

Sem magistrado

ORDINÁRIO

Qtd	Prazo Médio
112	149,95

Nr. Processo	1ª Aud.	Enc. Instrução.	Prazo
RTOrd - 0010094-10.2016.5.18.0005	09/03/16	30/09/16	205
RTOrd - 0010125-30.2016.5.18.0005	11/03/16	28/09/16	201
RTOrd - 0010132-22.2016.5.18.0005	14/03/16	08/09/16	178
RTOrd - 0010141-81.2016.5.18.0005	14/03/16	28/09/16	198
RTOrd - 0010143-51.2016.5.18.0005	14/03/16	29/09/16	199
RTOrd - 0010156-50.2016.5.18.0005	04/03/16	20/09/16	200
RTOrd - 0010168-64.2016.5.18.0005	18/04/16	01/09/16	136
RTOrd - 0010223-15.2016.5.18.0005	10/03/16	27/09/16	201
RTOrd - 0010250-95.2016.5.18.0005	14/04/16	09/09/16	148
RTOrd - 0010270-86.2016.5.18.0005	31/03/16	19/09/16	172
RTOrd - 0010281-52.2015.5.18.0005	17/04/15	20/09/16	522
RTOrd - 0010328-89.2016.5.18.0005	13/04/16	08/09/16	148
RTOrd - 0010330-59.2016.5.18.0005	14/04/16	29/09/16	168
RTOrd - 0010340-06.2016.5.18.0005	14/04/16	22/09/16	161
RTOrd - 0010378-52.2015.5.18.0005	29/04/15	19/09/16	509
RTOrd - 0010539-28.2016.5.18.0005	16/05/16	23/09/16	130
RTOrd - 0010696-98.2016.5.18.0005	07/06/16	27/09/16	112
RTOrd - 0010709-97.2016.5.18.0005	09/06/16	26/09/16	109
RTOrd - 0010733-62.2015.5.18.0005	17/09/15	27/09/16	376
RTOrd - 0010739-35.2016.5.18.0005	15/06/16	20/09/16	97
RTOrd - 0010746-61.2015.5.18.0005	28/08/15	19/09/16	388
RTOrd - 0010841-21.2016.5.18.0017	14/07/16	27/09/16	75
RTOrd - 0010886-95.2015.5.18.0005	11/09/15	13/09/16	368
RTOrd - 0010907-71.2015.5.18.0005	30/09/15	26/09/16	362

Legenda:
1ª Aud.: Data da primeira audiência que ocorrer, Inicial ou UNA;
Enc. da Instrução: Data da conclusão para proferir sentença;
Prazo: Quantidade de dias decorridos da 1ª aud. até o encerramento da instrução.

PRAZO MÉDIO ENTRE A 1ª AUDIÊNCIA E O ENCERRAMENTO DA INSTRUÇÃO - 5ª VARA DO TRABALHO DE GOIÂNIA

Sem magistrado

ORDINÁRIO

Qtd	Prazo Médio
112	149,95

Nr. Processo	1ª Aud.	Enc. Instrução.	Prazo
RTOrd - 0010964-55.2016.5.18.0005	06/07/16	30/09/16	86
RTOrd - 0010994-90.2016.5.18.0005	07/07/16	13/09/16	68
RTOrd - 0011049-41.2016.5.18.0005	12/07/16	26/09/16	76
RTOrd - 0011143-23.2015.5.18.0005	26/08/15	02/09/16	373
RTOrd - 0011225-54.2015.5.18.0005	02/10/15	26/09/16	360
RTOrd - 0011250-67.2015.5.18.0005	18/09/15	13/09/16	361
RTOrd - 0011255-55.2016.5.18.0005	09/09/16	09/09/16	0
RTOrd - 0011273-76.2016.5.18.0005	08/08/16	01/09/16	24
RTOrd - 0011275-46.2016.5.18.0005	09/08/16	12/09/16	34
RTOrd - 0011305-81.2016.5.18.0005	19/08/16	05/09/16	17
RTOrd - 0011315-28.2016.5.18.0005	18/08/16	09/09/16	22
RTOrd - 0011332-64.2016.5.18.0005	23/08/16	22/09/16	30
RTOrd - 0011334-68.2015.5.18.0005	16/10/15	02/09/16	322
RTOrd - 0011352-89.2015.5.18.0005	19/10/15	23/09/16	340
RTOrd - 0011354-25.2016.5.18.0005	21/09/16	21/09/16	0
RTOrd - 0011360-32.2016.5.18.0005	13/09/16	13/09/16	0
RTOrd - 0011368-43.2015.5.18.0005	22/10/15	27/09/16	341
RTOrd - 0011370-76.2016.5.18.0005	29/08/16	05/09/16	7
RTOrd - 0011376-20.2015.5.18.0005	23/10/15	26/09/16	339
RTOrd - 0011395-89.2016.5.18.0005	25/08/16	14/09/16	20
RTOrd - 0011396-65.2016.5.18.0008	06/09/16	21/09/16	15
RTOrd - 0011400-14.2016.5.18.0005	01/09/16	01/09/16	0
RTOrd - 0011404-51.2016.5.18.0005	01/09/16	01/09/16	0
RTOrd - 0011418-35.2016.5.18.0005	02/09/16	02/09/16	0

Legenda:
1ª Aud.: Data da primeira audiência que ocorrer, Inicial ou UNA;
Enc. da Instrução: Data da conclusão para proferir sentença;
Prazo: Quantidade de dias decorridos da 1ª aud. até o encerramento da instrução.

PRAZO MÉDIO ENTRE A 1ª AUDIÊNCIA E O ENCERRAMENTO DA INSTRUÇÃO - 5ª VARA DO TRABALHO DE GOIÂNIA

Sem magistrado

ORDINÁRIO

Qtd	Prazo Médio
112	149,95

Nr. Processo	1ª Aud.	Enc. Instrução.	Prazo
RTOrd - 0011424-42.2016.5.18.0005	05/09/16	27/09/16	22
RTOrd - 0011430-49.2016.5.18.0005	05/09/16	05/09/16	0
RTOrd - 0011448-70.2016.5.18.0005	08/09/16	08/09/16	0
RTOrd - 0011450-40.2016.5.18.0005	08/09/16	08/09/16	0
RTOrd - 0011457-32.2016.5.18.0005	09/09/16	09/09/16	0
RTOrd - 0011466-91.2016.5.18.0005	13/09/16	13/09/16	0
RTOrd - 0011480-75.2016.5.18.0005	16/09/16	16/09/16	0
RTOrd - 0011487-04.2015.5.18.0005	05/11/15	30/09/16	330
RTOrd - 0011488-52.2016.5.18.0005	16/09/16	16/09/16	0
RTOrd - 0011495-44.2016.5.18.0005	19/09/16	19/09/16	0
RTOrd - 0011500-66.2016.5.18.0005	19/09/16	19/09/16	0
RTOrd - 0011501-51.2016.5.18.0005	26/09/16	26/09/16	0
RTOrd - 0011515-35.2016.5.18.0005	22/09/16	22/09/16	0
RTOrd - 0011516-20.2016.5.18.0005	22/09/16	22/09/16	0
RTOrd - 0011518-87.2016.5.18.0005	06/09/16	30/09/16	24
RTOrd - 0011522-27.2016.5.18.0005	23/09/16	23/09/16	0
RTOrd - 0011533-56.2016.5.18.0005	27/09/16	27/09/16	0
RTOrd - 0011536-11.2016.5.18.0005	16/09/16	16/09/16	0
RTOrd - 0011544-22.2015.5.18.0005	10/11/15	06/09/16	301
RTOrd - 0011553-47.2016.5.18.0005	28/09/16	28/09/16	0
RTOrd - 0011554-03.2014.5.18.0005	21/10/14	05/09/16	685
RTOrd - 0011556-02.2016.5.18.0005	29/09/16	29/09/16	0
RTOrd - 0011557-84.2016.5.18.0005	29/09/16	29/09/16	0
RTOrd - 0011565-61.2016.5.18.0005	30/09/16	30/09/16	0

Legenda:
1ª Aud.: Data da primeira audiência que ocorrer, Inicial ou UNA;
Enc. da Instrução: Data da conclusão para proferir sentença;
Prazo: Quantidade de dias decorridos da 1ª aud. até o encerramento da instrução.

PRAZO MÉDIO ENTRE A 1ª AUDIÊNCIA E O ENCERRAMENTO DA INSTRUÇÃO - 5ª VARA DO TRABALHO DE GOIÂNIA

Sem magistrado

ORDINÁRIO

Qtd	Prazo Médio
112	149,95

Nr. Processo	1ª Aud.	Enc. Instrução.	Prazo
RTOrd - 0011575-08.2016.5.18.0005	30/09/16	30/09/16	0
RTOrd - 0011580-30.2016.5.18.0005	30/09/16	30/09/16	0
RTOrd - 0011624-83.2015.5.18.0005	18/11/15	02/09/16	289
RTOrd - 0011626-53.2015.5.18.0005	24/11/15	01/09/16	282
RTOrd - 0011653-36.2015.5.18.0005	23/11/15	01/09/16	283
RTOrd - 0011729-60.2015.5.18.0005	19/11/15	12/09/16	298
RTOrd - 0011860-35.2015.5.18.0005	10/12/15	06/09/16	271
RTOrd - 0011935-74.2015.5.18.0005	29/01/16	16/09/16	231
RTOrd - 0011989-37.2015.5.18.0006	10/12/15	14/09/16	279
RTOrd - 0012042-21.2015.5.18.0005	12/02/16	01/09/16	202
RTOrd - 0012062-12.2015.5.18.0005	17/02/16	05/09/16	201
RTOrd - 0012081-18.2015.5.18.0005	17/02/16	23/09/16	219
RTOrd - 0012084-70.2015.5.18.0005	17/02/16	05/09/16	201
RTOrd - 0012118-45.2015.5.18.0005	19/02/16	09/09/16	203
RTOrd - 0012121-97.2015.5.18.0005	19/02/16	15/09/16	209
RTOrd - 0012123-67.2015.5.18.0005	19/02/16	15/09/16	209
RTOrd - 0012147-95.2015.5.18.0005	25/02/16	21/09/16	209
RTOrd - 0012153-05.2015.5.18.0005	24/02/16	12/09/16	201
RTOrd - 0012156-57.2015.5.18.0005	26/02/16	12/09/16	199

Legenda:
1ª Aud.: Data da primeira audiência que ocorrer, Inicial ou UNA;
Enc. da Instrução: Data da conclusão para proferir sentença;
Prazo: Quantidade de dias decorridos da 1ª aud. até o encerramento da instrução.