

Conceituação

Tema	Prazos Processuais
Relatórios	Evolução Histórica Comparativo por VT Comparativo por Grupo Por Grupo Por VT Por Processo Por Magistrado
Resumo	Apresenta o prazo médio entre a realização da primeira audiência e o encerramento da instrução.
Descrição	O prazo médio é obtido calculando-se a quantidade de dias decorridos entre a data da primeira audiência e a data do encerramento da instrução. Os dados são extraídos baseando-se nos seguintes itens do e-Gestão: 265 e 90265 - Da realização da primeira audiência até o encerramento da instrução processual na fase de conhecimento – rito sumaríssimo; 266 e 90266 – Da realização da primeira audiência até o encerramento da instrução processual na fase de conhecimento – exceto rito sumaríssimo (ordinário)
Origem da informação	e-Gestão
Critérios e transformações	Coletado do e-Gestão, consolidado, otimizado e classificado para análise.
Análises possíveis	Prazo médio entre a realização da primeira audiência e o encerramento da instrução processual na fase de conhecimento, detalhado de forma Geral, Por grupo, por VT, Por Processo e Por Magistrado.



EVOLUÇÃO HISTÓRICA DOS PRAZOS PROCESSUAIS ENTRE A 1ª AUDIÊNCIA E O ENCERRAMENTO DA INSTRUÇÃO - 8ª VARA DO TRABALHO DE GOIÂNIA

Data do encerramento da instrução entre 1/9/2016 e 30/9/2016 23:59:59

Rito	Qtd	Prazo Médio
ORDINÁRIO	119	155,94
SUMARÍSSIMO	62	76,5
Total/Média	181	128,73

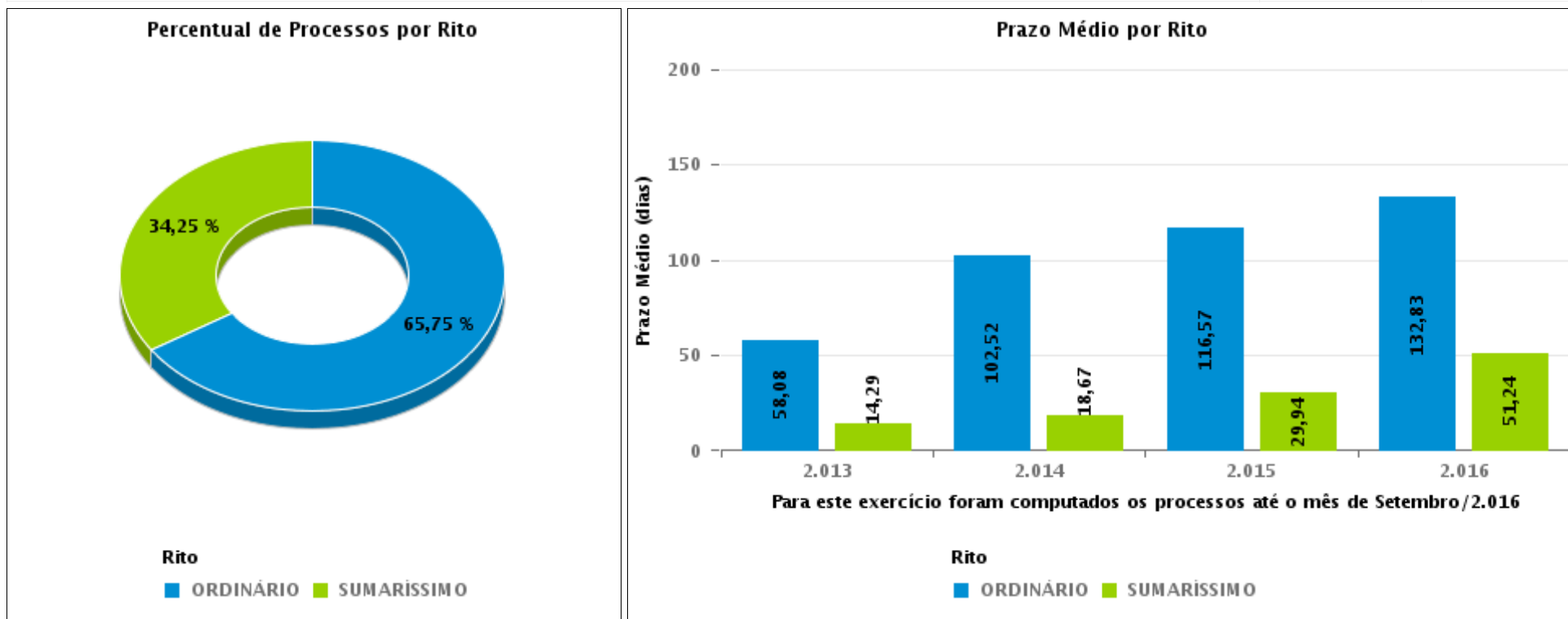



COMPARATIVO DO PRAZO MÉDIO ENTRE A 1ª AUDIÊNCIA E O ENCERRAMENTO DA INSTRUÇÃO - 8ª VARA DO TRABALHO DE GOIÂNIA

Data do encerramento da instrução entre 1/9/2016 e 30/9/2016 23:59:59

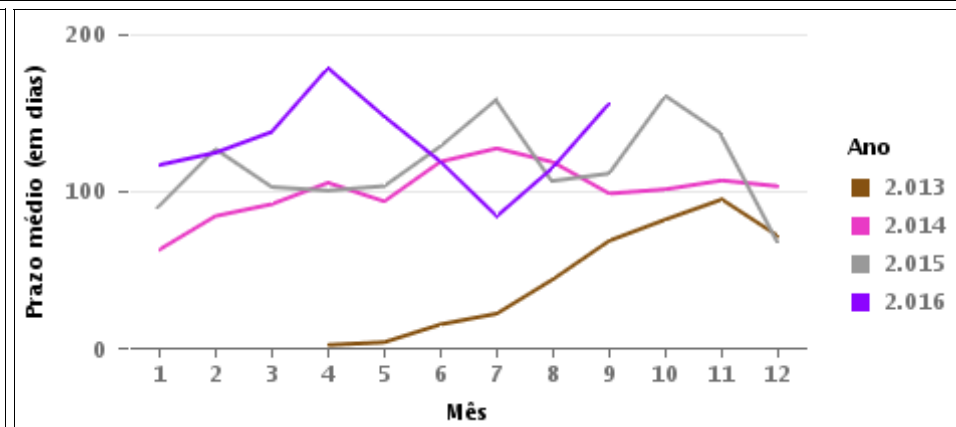
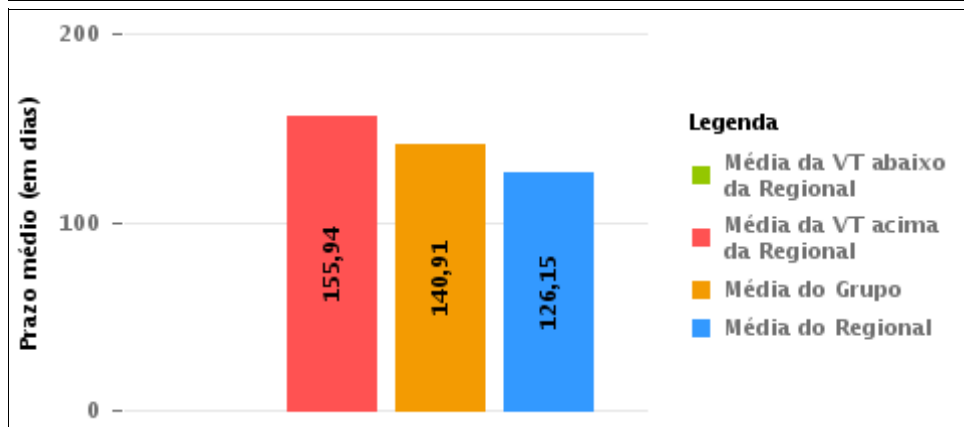
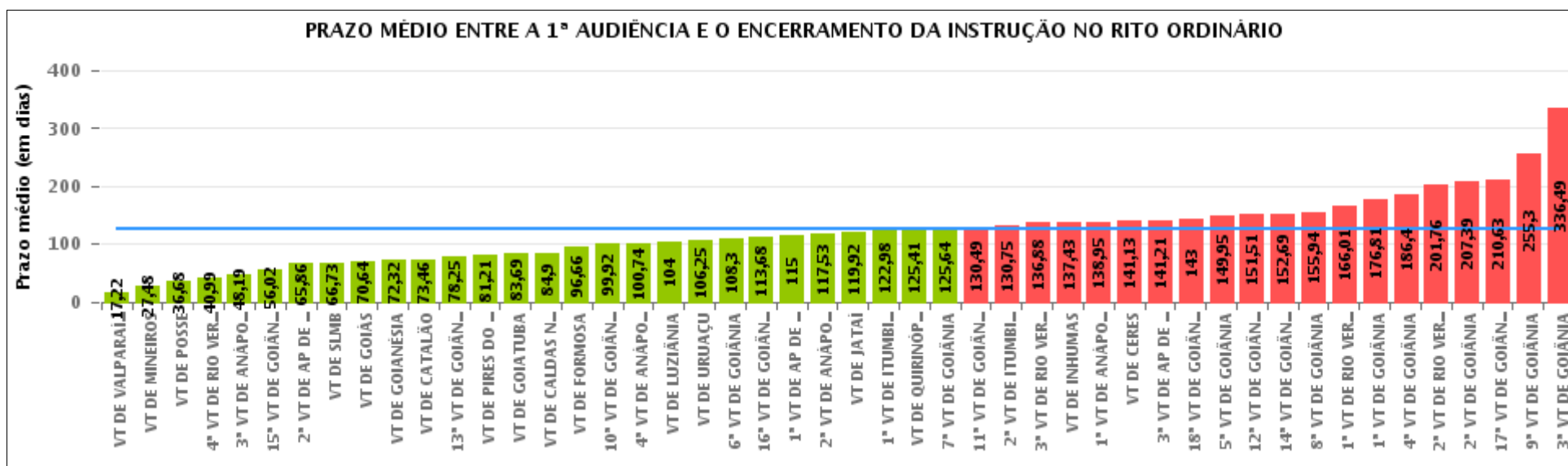

COMPARATIVO DO PRAZO MÉDIO ENTRE A 1ª AUDIÊNCIA E O ENCERRAMENTO DA INSTRUÇÃO ENTRE AS VARAS DO GRUPO

Data do encerramento da instrução entre 1/9/2016 e 30/9/2016 23:59:59

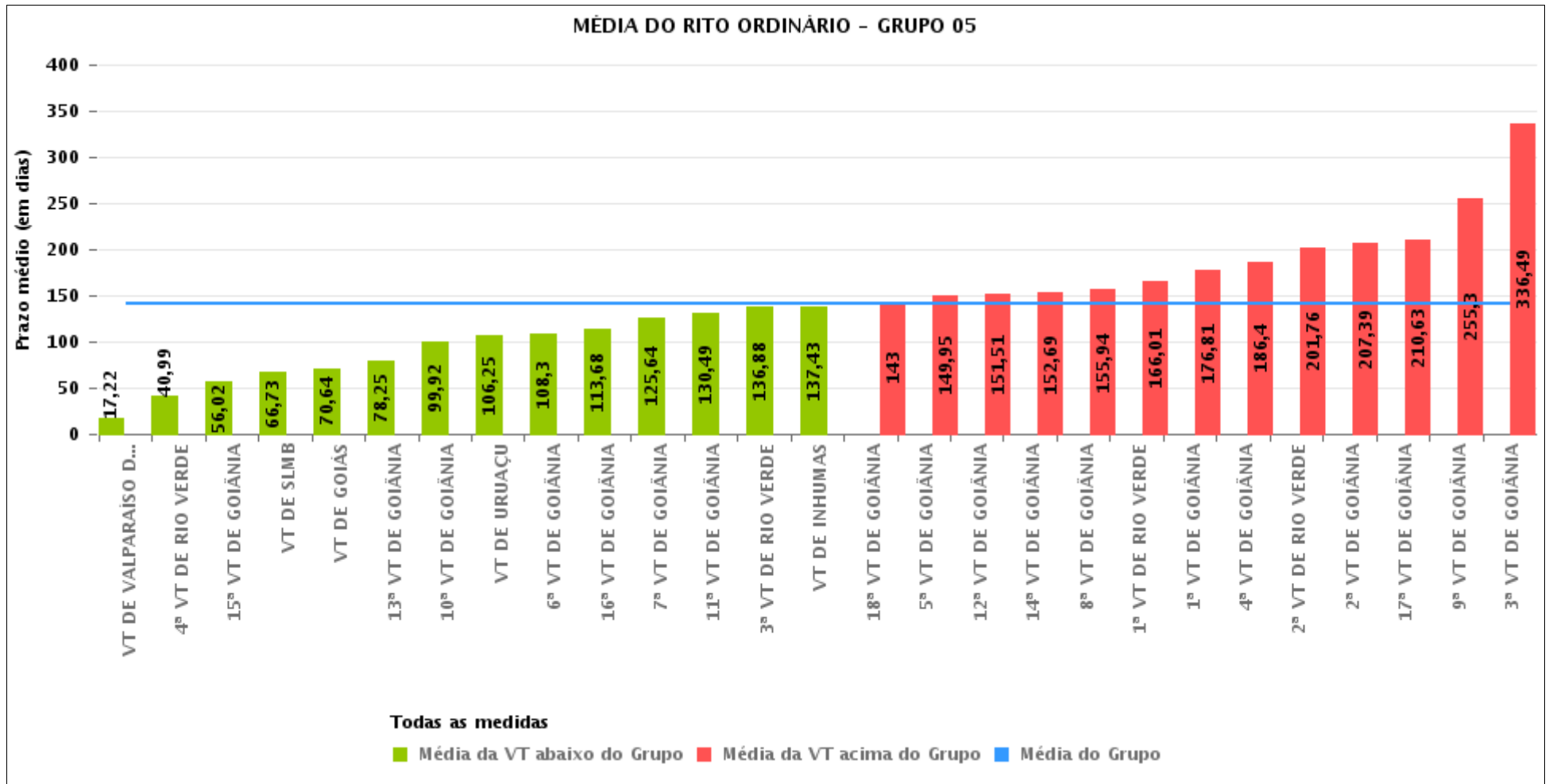



PRAZO MÉDIO ENTRE A 1ª AUDIÊNCIA E O ENCERRAMENTO DA INSTRUÇÃO POR GRUPO

Data do encerramento da instrução entre 1/9/2016 e 30/9/2016 23:59:59

Rito	Grupo	Qtd. Processos	Prazo Médio (dias)	Ranking
ORDINÁRIO	GRUPO 01	50	36,68	1°
	GRUPO 02	84	90,4	2°
	GRUPO 04	833	100,05	3°
	GRUPO 06	299	104,78	4°
	GRUPO 03	523	107,7	5°
	GRUPO 05	3.066	140,91	6°

<p>Legenda:</p> <p># Grupo 01 – Até 750 VT de Posse</p> <p># Grupo 02 – De 751 a 1000 VT de Formosa VT de Pires do Rio</p> <p># Grupo 03 – De 1001 a 1500 VT de Ceres 1ª VT de Anápolis 2ª VT de Anápolis 3ª VT de Anápolis 4ª VT de Anápolis VT de Caldas Novas</p>	<p># Grupo 04 – De 1501 a 2000 VT de Catalão VT de Goiatuba 1ª VT de Itumbiara 2ª VT de Itumbiara VT de Jataí VT de Luziânia VT de Mineiros VT de Quirinópolis</p> <p># Grupo 05 – De 2001 a 2500 1ª VT de Goiânia 2ª VT de Goiânia 3ª VT de Goiânia 4ª VT de Goiânia 5ª VT de Goiânia 6ª VT de Goiânia 7ª VT de Goiânia</p>	<p>8ª VT de Goiânia 9ª VT de Goiânia 10ª VT de Goiânia 11ª VT de Goiânia 12ª VT de Goiânia 13ª VT de Goiânia 14ª VT de Goiânia 15ª VT de Goiânia 16ª VT de Goiânia 17ª VT de Goiânia 18ª VT de Goiânia VT de Goiás VT de Inhumas 1ª VT de Rio Verde 2ª VT de Rio Verde 3ª VT de Rio Verde 4ª VT de Rio Verde VT de Uruaçu VT de São Luis de Montes Belos VT de Valparaíso de Goiás</p>	<p>#Grupo 06 – A partir de 2500 1ª VT de Aparecida de Goiânia 2ª VT de Aparecida de Goiânia 3ª VT de Aparecida de Goiânia VT de Goianésia</p>
--	--	--	---



PRAZO MÉDIO ENTRE A 1ª AUDIÊNCIA E O ENCERRAMENTO DA INSTRUÇÃO DE TODAS AS VARAS DO TRABALHO

Data do encerramento da instrução entre 1/9/2016 e 30/9/2016 23:59:59

ORDINÁRIO

Qtd. Processos	Prazo Médio (dias)
4.855	126,15

Vara do Trabalho	Qtd Processos	Prazo Médio	Ranking
VARA DO TRABALHO DE VALPARAÍSO DE GOIÁS	129	17,22	1°
VARA DO TRABALHO DE MINEIROS	33	27,48	2°
VARA DO TRABALHO DE POSSE	50	36,68	3°
4ª VARA DO TRABALHO DE RIO VERDE	126	40,99	4°
3ª VARA DO TRABALHO DE ANÁPOLIS	80	48,19	5°
15ª VARA DO TRABALHO DE GOIÂNIA	105	56,02	6°
2ª VARA DO TRABALHO DE APARECIDA DE GOIÂNIA	51	65,86	7°
VARA DO TRABALHO DE SÃO LUIS DE MONTES BELOS	103	66,73	8°
VARA DO TRABALHO DE GOIÁS	70	70,64	9°
VARA DO TRABALHO DE GOIANÉSIA	62	72,32	10°
VARA DO TRABALHO DE CATALÃO	172	73,46	11°
13ª VARA DO TRABALHO DE GOIÂNIA	95	78,25	12°
VARA DO TRABALHO DE PIRES DO RIO	34	81,21	13°
VARA DO TRABALHO DE GOIATUBA	166	83,69	14°
VARA DO TRABALHO DE CALDAS NOVAS	78	84,9	15°
VARA DO TRABALHO DE FORMOSA	50	96,66	16°
10ª VARA DO TRABALHO DE GOIÂNIA	96	99,92	17°
4ª VARA DO TRABALHO DE ANÁPOLIS	78	100,74	18°
VARA DO TRABALHO DE LUZIÂNIA	98	104	19°
VARA DO TRABALHO DE URUAÇU	121	106,25	20°
6ª VARA DO TRABALHO DE GOIÂNIA	91	108,3	21°
16ª VARA DO TRABALHO DE GOIÂNIA	106	113,68	22°
1ª VARA DO TRABALHO DE APARECIDA DE GOIÂNIA	106	115	23°
2ª VARA DO TRABALHO DE ANÁPOLIS	97	117,53	24°
VARA DO TRABALHO DE JATAÍ	53	119,92	25°
1ª VARA DO TRABALHO DE ITUMBIARA	96	122,98	26°



PRAZO MÉDIO ENTRE A 1ª AUDIÊNCIA E O ENCERRAMENTO DA INSTRUÇÃO DE TODAS AS VARAS DO TRABALHO

ORDINÁRIO

Qtd. Processos	Prazo Médio (dias)
4.855	126,15

Vara do Trabalho	Qtd Processos	Prazo Médio	Ranking
VARA DO TRABALHO DE QUIRINÓPOLIS	105	125,41	27°
7ª VARA DO TRABALHO DE GOIÂNIA	105	125,64	28°
11ª VARA DO TRABALHO DE GOIÂNIA	125	130,49	29°
2ª VARA DO TRABALHO DE ITUMBIARA	110	130,75	30°
3ª VARA DO TRABALHO DE RIO VERDE	92	136,88	31°
VARA DO TRABALHO DE INHUMAS	141	137,43	32°
1ª VARA DO TRABALHO DE ANÁPOLIS	102	138,95	33°
VARA DO TRABALHO DE CERES	88	141,13	34°
3ª VARA DO TRABALHO DE APARECIDA DE GOIÂNIA	80	141,21	35°
18ª VARA DO TRABALHO DE GOIÂNIA	98	143	36°
5ª VARA DO TRABALHO DE GOIÂNIA	112	149,95	37°
12ª VARA DO TRABALHO DE GOIÂNIA	131	151,51	38°
14ª VARA DO TRABALHO DE GOIÂNIA	162	152,69	39°
8ª VARA DO TRABALHO DE GOIÂNIA	119	155,94	40°
1ª VARA DO TRABALHO DE RIO VERDE	156	166,01	41°
1ª VARA DO TRABALHO DE GOIÂNIA	69	176,81	42°
4ª VARA DO TRABALHO DE GOIÂNIA	124	186,4	43°
2ª VARA DO TRABALHO DE RIO VERDE	173	201,76	44°
2ª VARA DO TRABALHO DE GOIÂNIA	70	207,39	45°
17ª VARA DO TRABALHO DE GOIÂNIA	130	210,63	46°
9ª VARA DO TRABALHO DE GOIÂNIA	139	255,3	47°
3ª VARA DO TRABALHO DE GOIÂNIA	78	336,49	48°



PRAZO MÉDIO ENTRE A 1ª AUDIÊNCIA E O ENCERRAMENTO DA INSTRUÇÃO - 8ª VARA DO TRABALHO DE GOIÂNIA

Data do encerramento da instrução entre 1/9/2016 e 30/9/2016 23:59:59

8ª VARA DO TRABALHO DE GOIÂNIA

ORDINÁRIO

Qtd	Prazo Médio
117	155,94

Nr. Processo	1ª Aud.	nc. Instruçã	Prazo
Alvará - 0010296-75.2016.5.18.0008	17/03/16	12/09/16	179
Pet - 0011399-20.2016.5.18.0008	25/08/16	23/09/16	29
Pet - 0011595-24.2015.5.18.0008	08/10/15	01/09/16	329
RTAlç - 0011234-70.2016.5.18.0008	01/08/16	02/09/16	32
RTAlç - 0011404-42.2016.5.18.0008	30/08/16	27/09/16	28
RTOrd - 0010016-07.2016.5.18.0008	22/02/16	21/09/16	212
RTOrd - 0010018-74.2016.5.18.0008	22/02/16	01/09/16	192
RTOrd - 0010113-07.2016.5.18.0008	07/03/16	27/09/16	204
RTOrd - 0010118-63.2015.5.18.0008	23/02/15	13/09/16	568
RTOrd - 0010185-91.2016.5.18.0008	19/04/16	14/09/16	148
RTOrd - 0010231-80.2016.5.18.0008	04/04/16	19/09/16	168
RTOrd - 0010233-50.2016.5.18.0008	05/04/16	20/09/16	168
RTOrd - 0010235-20.2016.5.18.0008	21/03/16	19/09/16	182
RTOrd - 0010273-32.2016.5.18.0008	11/04/16	02/09/16	144
RTOrd - 0010281-09.2016.5.18.0008	30/03/16	13/09/16	167
RTOrd - 0010330-50.2016.5.18.0008	05/04/16	20/09/16	168
RTOrd - 0010342-64.2016.5.18.0008	11/04/16	02/09/16	144
RTOrd - 0010360-70.2016.5.18.0013	18/04/16	27/09/16	162
RTOrd - 0010364-25.2016.5.18.0008	11/04/16	02/09/16	144
RTOrd - 0010370-32.2016.5.18.0008	11/04/16	01/09/16	143
RTOrd - 0010373-84.2016.5.18.0008	05/04/16	20/09/16	168
RTOrd - 0010374-69.2016.5.18.0008	12/04/16	19/09/16	160

Legenda:

1ª Aud.: Data da primeira audiência que ocorrer, Inicial ou UNA;

Enc. da Instrução: Data da conclusão para proferir sentença;

Prazo: Quantidade de dias decorridos da 1ª aud. até o encerramento da instrução.



PRAZO MÉDIO ENTRE A 1ª AUDIÊNCIA E O ENCERRAMENTO DA INSTRUÇÃO - 8ª VARA DO TRABALHO DE GOIÂNIA

8ª VARA DO TRABALHO DE GOIÂNIA

ORDINÁRIO

Qtd	Prazo Médio
117	155,94

Nr. Processo	1ª Aud.	nc. Instruça	Prazo
RTOrd - 0010375-54.2016.5.18.0008	12/04/16	27/09/16	168
RTOrd - 0010386-83.2016.5.18.0008	13/04/16	29/09/16	169
RTOrd - 0010390-23.2016.5.18.0008	12/04/16	27/09/16	168
RTOrd - 0010394-60.2016.5.18.0008	13/04/16	29/09/16	169
RTOrd - 0010395-45.2016.5.18.0008	13/04/16	09/09/16	149
RTOrd - 0010403-22.2016.5.18.0008	13/04/16	09/09/16	149
RTOrd - 0010416-21.2016.5.18.0008	14/04/16	09/09/16	148
RTOrd - 0010417-06.2016.5.18.0008	18/04/16	13/09/16	148
RTOrd - 0010418-88.2016.5.18.0008	18/04/16	13/09/16	148
RTOrd - 0010419-73.2016.5.18.0008	29/03/16	26/09/16	181
RTOrd - 0010427-50.2016.5.18.0008	19/04/16	09/09/16	143
RTOrd - 0010439-64.2016.5.18.0008	20/04/16	15/09/16	148
RTOrd - 0010442-19.2016.5.18.0008	20/04/16	15/09/16	148
RTOrd - 0010450-93.2016.5.18.0008	06/04/16	22/09/16	169
RTOrd - 0010457-85.2016.5.18.0008	03/05/16	26/09/16	146
RTOrd - 0010459-55.2016.5.18.0008	03/05/16	27/09/16	147
RTOrd - 0010488-08.2016.5.18.0008	25/04/16	28/09/16	156
RTOrd - 0010489-90.2016.5.18.0008	25/04/16	16/09/16	144
RTOrd - 0010505-44.2016.5.18.0008	26/04/16	19/09/16	146
RTOrd - 0010507-48.2015.5.18.0008	14/05/15	15/09/16	490
RTOrd - 0010509-81.2016.5.18.0008	26/04/16	21/09/16	148
RTOrd - 0010513-21.2016.5.18.0008	26/04/16	22/09/16	149
RTOrd - 0010530-57.2016.5.18.0008	27/04/16	22/09/16	148
RTOrd - 0010533-12.2016.5.18.0008	27/04/16	21/09/16	147
RTOrd - 0010546-11.2016.5.18.0008	27/04/16	23/09/16	149

Legenda:

1ª Aud.: Data da primeira audiência que ocorrer, Inicial ou UNA;

Enc. da Instrução: Data da conclusão para proferir sentença;

Prazo: Quantidade de dias decorridos da 1ª aud. até o encerramento da instrução.



**PRAZO MÉDIO ENTRE A 1ª AUDIÊNCIA E O
ENCERRAMENTO DA INSTRUÇÃO - 8ª VARA DO
TRABALHO DE GOIÂNIA**

8ª VARA DO TRABALHO DE GOIÂNIA

ORDINÁRIO

Qtd	Prazo Médio
117	155,94

Nr. Processo	1ª Aud.	nc. Instruçã	Prazo
RTOOrd - 0010549-63.2016.5.18.0008	13/04/16	29/09/16	169
RTOOrd - 0010551-33.2016.5.18.0008	03/05/16	26/09/16	146
RTOOrd - 0010558-25.2016.5.18.0008	27/04/16	22/09/16	148
RTOOrd - 0010573-91.2016.5.18.0008	02/05/16	23/09/16	144
RTOOrd - 0010576-46.2016.5.18.0008	02/05/16	23/09/16	144
RTOOrd - 0010587-75.2016.5.18.0008	04/05/16	28/09/16	147
RTOOrd - 0010589-45.2016.5.18.0008	04/05/16	29/09/16	148
RTOOrd - 0010591-15.2016.5.18.0008	05/05/16	13/09/16	131
RTOOrd - 0010592-97.2016.5.18.0008	04/05/16	28/09/16	147
RTOOrd - 0010610-21.2016.5.18.0008	05/05/16	30/09/16	148
RTOOrd - 0010622-35.2016.5.18.0008	05/05/16	30/09/16	148
RTOOrd - 0010645-78.2016.5.18.0008	12/05/16	23/09/16	134
RTOOrd - 0010668-24.2016.5.18.0008	12/05/16	23/09/16	134
RTOOrd - 0010793-26.2015.5.18.0008	08/06/15	19/09/16	469
RTOOrd - 0010842-33.2016.5.18.0008	08/06/16	23/09/16	107
RTOOrd - 0010851-29.2015.5.18.0008	15/06/15	19/09/16	462
RTOOrd - 0010913-60.2015.5.18.0011	09/11/15	26/09/16	322
RTOOrd - 0010935-93.2016.5.18.0008	21/06/16	12/09/16	83
RTOOrd - 0010950-62.2016.5.18.0008	27/06/16	12/09/16	77
RTOOrd - 0010958-39.2016.5.18.0008	27/06/16	23/09/16	88
RTOOrd - 0010964-46.2016.5.18.0008	20/06/16	14/09/16	86
RTOOrd - 0011010-69.2015.5.18.0008	24/08/15	29/09/16	402
RTOOrd - 0011082-22.2016.5.18.0008	07/07/16	19/09/16	74
RTOOrd - 0011094-36.2016.5.18.0008	11/07/16	21/09/16	72
RTOOrd - 0011163-17.2015.5.18.0004	29/07/15	02/09/16	401

Legenda:

1ª Aud.: Data da primeira audiência que ocorrer, Inicial ou UNA;

Enc. da Instrução: Data da conclusão para proferir sentença;

Prazo: Quantidade de dias decorridos da 1ª aud. até o encerramento da instrução.



PRAZO MÉDIO ENTRE A 1ª AUDIÊNCIA E O ENCERRAMENTO DA INSTRUÇÃO - 8ª VARA DO TRABALHO DE GOIÂNIA

8ª VARA DO TRABALHO DE GOIÂNIA

ORDINÁRIO

Qtd	Prazo Médio
117	155,94

Nr. Processo	1ª Aud.	nc. Instruçã	Prazo
RTOrd - 0011175-19.2015.5.18.0008	29/07/15	19/09/16	418
RTOrd - 0011215-64.2016.5.18.0008	01/09/16	22/09/16	21
RTOrd - 0011245-02.2016.5.18.0008	02/08/16	09/09/16	38
RTOrd - 0011247-69.2016.5.18.0008	31/08/16	30/09/16	30
RTOrd - 0011253-76.2016.5.18.0008	02/08/16	09/09/16	38
RTOrd - 0011257-50.2015.5.18.0008	09/09/15	20/09/16	377
RTOrd - 0011270-15.2016.5.18.0008	15/08/16	22/09/16	38
RTOrd - 0011290-06.2016.5.18.0008	19/09/16	27/09/16	8
RTOrd - 0011314-34.2016.5.18.0008	10/08/16	14/09/16	35
RTOrd - 0011321-26.2016.5.18.0008	18/08/16	12/09/16	25
RTOrd - 0011333-40.2016.5.18.0008	15/09/16	15/09/16	0
RTOrd - 0011349-76.2016.5.18.0013	18/08/16	12/09/16	25
RTOrd - 0011352-46.2016.5.18.0008	18/08/16	20/09/16	33
RTOrd - 0011390-58.2016.5.18.0008	25/08/16	01/09/16	7
RTOrd - 0011390-58.2016.5.18.0008	25/08/16	28/09/16	34
RTOrd - 0011417-90.2015.5.18.0003	15/02/16	09/09/16	207
RTOrd - 0011424-33.2016.5.18.0008	01/09/16	01/09/16	0
RTOrd - 0011428-70.2016.5.18.0008	12/09/16	20/09/16	8
RTOrd - 0011461-60.2016.5.18.0008	12/09/16	12/09/16	0
RTOrd - 0011463-30.2016.5.18.0008	12/09/16	16/09/16	4
RTOrd - 0011467-67.2016.5.18.0008	12/09/16	12/09/16	0
RTOrd - 0011473-74.2016.5.18.0008	16/09/16	16/09/16	0
RTOrd - 0011486-73.2016.5.18.0008	14/09/16	14/09/16	0
RTOrd - 0011491-95.2016.5.18.0008	15/09/16	23/09/16	8
RTOrd - 0011493-65.2016.5.18.0008	14/09/16	14/09/16	0

Legenda:

1ª Aud.: Data da primeira audiência que ocorrer, Inicial ou UNA;

Enc. da Instrução: Data da conclusão para proferir sentença;

Prazo: Quantidade de dias decorridos da 1ª aud. até o encerramento da instrução.



**PRAZO MÉDIO ENTRE A 1ª AUDIÊNCIA E O
ENCERRAMENTO DA INSTRUÇÃO - 8ª VARA DO
TRABALHO DE GOIÂNIA**

8ª VARA DO TRABALHO DE GOIÂNIA

ORDINÁRIO

Qtd	Prazo Médio
117	155,94

Nr. Processo	1ª Aud.	nc. Instruçã	Prazo
RTOOrd - 0011509-19.2016.5.18.0008	19/09/16	19/09/16	0
RTOOrd - 0011518-78.2016.5.18.0008	06/09/16	06/09/16	0
RTOOrd - 0011521-33.2016.5.18.0008	06/09/16	06/09/16	0
RTOOrd - 0011542-09.2016.5.18.0008	20/09/16	20/09/16	0
RTOOrd - 0011550-83.2016.5.18.0008	21/09/16	21/09/16	0
RTOOrd - 0011555-08.2016.5.18.0008	22/09/16	22/09/16	0
RTOOrd - 0011563-82.2016.5.18.0008	26/09/16	26/09/16	0
RTOOrd - 0011572-44.2016.5.18.0008	26/09/16	26/09/16	0
RTOOrd - 0011573-29.2016.5.18.0008	28/09/16	28/09/16	0
RTOOrd - 0011591-50.2016.5.18.0008	28/09/16	28/09/16	0
RTOOrd - 0011623-05.2014.5.18.0015	17/11/14	15/09/16	668
RTOOrd - 0011625-59.2015.5.18.0008	19/10/15	12/09/16	329
RTOOrd - 0011663-08.2014.5.18.0008	06/11/14	01/09/16	665
RTOOrd - 0011663-08.2014.5.18.0008	06/11/14	28/09/16	692
RTOOrd - 0011714-82.2015.5.18.0008	12/11/15	02/09/16	295
RTOOrd - 0011837-80.2015.5.18.0008	10/12/15	15/09/16	280
RTOOrd - 0011967-07.2014.5.18.0008	09/12/14	12/09/16	643
RTOOrd - 0012033-50.2015.5.18.0008	16/12/15	21/09/16	280
RTOOrd - 0012049-71.2015.5.18.0018	24/02/16	23/09/16	212
RTOOrd - 0012147-86.2015.5.18.0008	17/02/16	02/09/16	198
RTOOrd - 0012169-47.2015.5.18.0008	17/02/16	02/09/16	198
RTOOrd - 0012171-17.2015.5.18.0008	17/02/16	02/09/16	198

Legenda:

1ª Aud.: Data da primeira audiência que ocorrer, Inicial ou UNA;

Enc. da Instrução: Data da conclusão para proferir sentença;

Prazo: Quantidade de dias decorridos da 1ª aud. até o encerramento da instrução.



PRAZO MÉDIO ENTRE A 1ª AUDIÊNCIA E O ENCERRAMENTO DA INSTRUÇÃO - 8ª VARA DO TRABALHO DE GOIÂNIA

Data do encerramento da instrução entre 1/9/2016 e 30/9/2016 23:59:59

Sem magistrado

ORDINÁRIO

Qtd	Prazo Médio
117	155,94

Nr. Processo	1ª Aud.	Enc. Instrução.	Prazo
Alvará - 0010296-75.2016.5.18.0008	17/03/16	12/09/16	179
Pet - 0011399-20.2016.5.18.0008	25/08/16	23/09/16	29
Pet - 0011595-24.2015.5.18.0008	08/10/15	01/09/16	329
RTAlç - 0011234-70.2016.5.18.0008	01/08/16	02/09/16	32
RTAlç - 0011404-42.2016.5.18.0008	30/08/16	27/09/16	28
RTOrd - 0010016-07.2016.5.18.0008	22/02/16	21/09/16	212
RTOrd - 0010018-74.2016.5.18.0008	22/02/16	01/09/16	192
RTOrd - 0010113-07.2016.5.18.0008	07/03/16	27/09/16	204
RTOrd - 0010118-63.2015.5.18.0008	23/02/15	13/09/16	568
RTOrd - 0010185-91.2016.5.18.0008	19/04/16	14/09/16	148
RTOrd - 0010231-80.2016.5.18.0008	04/04/16	19/09/16	168
RTOrd - 0010233-50.2016.5.18.0008	05/04/16	20/09/16	168
RTOrd - 0010235-20.2016.5.18.0008	21/03/16	19/09/16	182
RTOrd - 0010273-32.2016.5.18.0008	11/04/16	02/09/16	144
RTOrd - 0010281-09.2016.5.18.0008	30/03/16	13/09/16	167
RTOrd - 0010330-50.2016.5.18.0008	05/04/16	20/09/16	168
RTOrd - 0010342-64.2016.5.18.0008	11/04/16	02/09/16	144
RTOrd - 0010360-70.2016.5.18.0013	18/04/16	27/09/16	162
RTOrd - 0010364-25.2016.5.18.0008	11/04/16	02/09/16	144
RTOrd - 0010370-32.2016.5.18.0008	11/04/16	01/09/16	143
RTOrd - 0010373-84.2016.5.18.0008	05/04/16	20/09/16	168

Legenda:

1ª Aud.: Data da primeira audiência que ocorrer, Inicial ou UNA;

Enc. da Instrução: Data da conclusão para proferir sentença;

Prazo: Quantidade de dias decorridos da 1ª aud. até o encerramento da instrução.



PRAZO MÉDIO ENTRE A 1ª AUDIÊNCIA E O ENCERRAMENTO DA INSTRUÇÃO - 8ª VARA DO TRABALHO DE GOIÂNIA

Sem magistrado

ORDINÁRIO

Qtd	Prazo Médio
117	155,94

Nr. Processo	1ª Aud.	Enc. Instrução.	Prazo
RTOrd - 0010374-69.2016.5.18.0008	12/04/16	19/09/16	160
RTOrd - 0010375-54.2016.5.18.0008	12/04/16	27/09/16	168
RTOrd - 0010386-83.2016.5.18.0008	13/04/16	29/09/16	169
RTOrd - 0010390-23.2016.5.18.0008	12/04/16	27/09/16	168
RTOrd - 0010394-60.2016.5.18.0008	13/04/16	29/09/16	169
RTOrd - 0010395-45.2016.5.18.0008	13/04/16	09/09/16	149
RTOrd - 0010403-22.2016.5.18.0008	13/04/16	09/09/16	149
RTOrd - 0010416-21.2016.5.18.0008	14/04/16	09/09/16	148
RTOrd - 0010417-06.2016.5.18.0008	18/04/16	13/09/16	148
RTOrd - 0010418-88.2016.5.18.0008	18/04/16	13/09/16	148
RTOrd - 0010419-73.2016.5.18.0008	29/03/16	26/09/16	181
RTOrd - 0010427-50.2016.5.18.0008	19/04/16	09/09/16	143
RTOrd - 0010439-64.2016.5.18.0008	20/04/16	15/09/16	148
RTOrd - 0010442-19.2016.5.18.0008	20/04/16	15/09/16	148
RTOrd - 0010450-93.2016.5.18.0008	06/04/16	22/09/16	169
RTOrd - 0010457-85.2016.5.18.0008	03/05/16	26/09/16	146
RTOrd - 0010459-55.2016.5.18.0008	03/05/16	27/09/16	147
RTOrd - 0010488-08.2016.5.18.0008	25/04/16	28/09/16	156
RTOrd - 0010489-90.2016.5.18.0008	25/04/16	16/09/16	144
RTOrd - 0010505-44.2016.5.18.0008	26/04/16	19/09/16	146
RTOrd - 0010507-48.2015.5.18.0008	14/05/15	15/09/16	490
RTOrd - 0010509-81.2016.5.18.0008	26/04/16	21/09/16	148
RTOrd - 0010513-21.2016.5.18.0008	26/04/16	22/09/16	149
RTOrd - 0010530-57.2016.5.18.0008	27/04/16	22/09/16	148

Legenda:
1ª Aud.: Data da primeira audiência que ocorrer, Inicial ou UNA;
Enc. da Instrução: Data da conclusão para proferir sentença;
Prazo: Quantidade de dias decorridos da 1ª aud. até o encerramento da instrução.



PRAZO MÉDIO ENTRE A 1ª AUDIÊNCIA E O ENCERRAMENTO DA INSTRUÇÃO - 8ª VARA DO TRABALHO DE GOIÂNIA

Sem magistrado

ORDINÁRIO

Qtd	Prazo Médio
117	155,94

Nr. Processo	1ª Aud.	Enc. Instrução.	Prazo
RTOrd - 0010533-12.2016.5.18.0008	27/04/16	21/09/16	147
RTOrd - 0010546-11.2016.5.18.0008	27/04/16	23/09/16	149
RTOrd - 0010549-63.2016.5.18.0008	13/04/16	29/09/16	169
RTOrd - 0010551-33.2016.5.18.0008	03/05/16	26/09/16	146
RTOrd - 0010558-25.2016.5.18.0008	27/04/16	22/09/16	148
RTOrd - 0010573-91.2016.5.18.0008	02/05/16	23/09/16	144
RTOrd - 0010576-46.2016.5.18.0008	02/05/16	23/09/16	144
RTOrd - 0010587-75.2016.5.18.0008	04/05/16	28/09/16	147
RTOrd - 0010589-45.2016.5.18.0008	04/05/16	29/09/16	148
RTOrd - 0010591-15.2016.5.18.0008	05/05/16	13/09/16	131
RTOrd - 0010592-97.2016.5.18.0008	04/05/16	28/09/16	147
RTOrd - 0010610-21.2016.5.18.0008	05/05/16	30/09/16	148
RTOrd - 0010622-35.2016.5.18.0008	05/05/16	30/09/16	148
RTOrd - 0010645-78.2016.5.18.0008	12/05/16	23/09/16	134
RTOrd - 0010668-24.2016.5.18.0008	12/05/16	23/09/16	134
RTOrd - 0010793-26.2015.5.18.0008	08/06/15	19/09/16	469
RTOrd - 0010842-33.2016.5.18.0008	08/06/16	23/09/16	107
RTOrd - 0010851-29.2015.5.18.0008	15/06/15	19/09/16	462
RTOrd - 0010913-60.2015.5.18.0011	09/11/15	26/09/16	322
RTOrd - 0010935-93.2016.5.18.0008	21/06/16	12/09/16	83
RTOrd - 0010950-62.2016.5.18.0008	27/06/16	12/09/16	77
RTOrd - 0010958-39.2016.5.18.0008	27/06/16	23/09/16	88
RTOrd - 0010964-46.2016.5.18.0008	20/06/16	14/09/16	86
RTOrd - 0011010-69.2015.5.18.0008	24/08/15	29/09/16	402

Legenda:
1ª Aud.: Data da primeira audiência que ocorrer, Inicial ou UNA;
Enc. da Instrução: Data da conclusão para proferir sentença;
Prazo: Quantidade de dias decorridos da 1ª aud. até o encerramento da instrução.



PRAZO MÉDIO ENTRE A 1ª AUDIÊNCIA E O ENCERRAMENTO DA INSTRUÇÃO - 8ª VARA DO TRABALHO DE GOIÂNIA

Sem magistrado

ORDINÁRIO

Qtd	Prazo Médio
117	155,94

Nr. Processo	1ª Aud.	Enc. Instrução.	Prazo
RTOrd - 0011082-22.2016.5.18.0008	07/07/16	19/09/16	74
RTOrd - 0011094-36.2016.5.18.0008	11/07/16	21/09/16	72
RTOrd - 0011163-17.2015.5.18.0004	29/07/15	02/09/16	401
RTOrd - 0011175-19.2015.5.18.0008	29/07/15	19/09/16	418
RTOrd - 0011215-64.2016.5.18.0008	01/09/16	22/09/16	21
RTOrd - 0011245-02.2016.5.18.0008	02/08/16	09/09/16	38
RTOrd - 0011247-69.2016.5.18.0008	31/08/16	30/09/16	30
RTOrd - 0011253-76.2016.5.18.0008	02/08/16	09/09/16	38
RTOrd - 0011257-50.2015.5.18.0008	09/09/15	20/09/16	377
RTOrd - 0011270-15.2016.5.18.0008	15/08/16	22/09/16	38
RTOrd - 0011290-06.2016.5.18.0008	19/09/16	27/09/16	8
RTOrd - 0011314-34.2016.5.18.0008	10/08/16	14/09/16	35
RTOrd - 0011321-26.2016.5.18.0008	18/08/16	12/09/16	25
RTOrd - 0011333-40.2016.5.18.0008	15/09/16	15/09/16	0
RTOrd - 0011349-76.2016.5.18.0013	18/08/16	12/09/16	25
RTOrd - 0011352-46.2016.5.18.0008	18/08/16	20/09/16	33
RTOrd - 0011390-58.2016.5.18.0008	25/08/16	01/09/16	7
RTOrd - 0011390-58.2016.5.18.0008	25/08/16	28/09/16	34
RTOrd - 0011417-90.2015.5.18.0003	15/02/16	09/09/16	207
RTOrd - 0011424-33.2016.5.18.0008	01/09/16	01/09/16	0
RTOrd - 0011428-70.2016.5.18.0008	12/09/16	20/09/16	8
RTOrd - 0011461-60.2016.5.18.0008	12/09/16	12/09/16	0
RTOrd - 0011463-30.2016.5.18.0008	12/09/16	16/09/16	4
RTOrd - 0011467-67.2016.5.18.0008	12/09/16	12/09/16	0

Legenda:
1ª Aud.: Data da primeira audiência que ocorrer, Inicial ou UNA;
Enc. da Instrução: Data da conclusão para proferir sentença;
Prazo: Quantidade de dias decorridos da 1ª aud. até o encerramento da instrução.



PRAZO MÉDIO ENTRE A 1ª AUDIÊNCIA E O ENCERRAMENTO DA INSTRUÇÃO - 8ª VARA DO TRABALHO DE GOIÂNIA

Sem magistrado

ORDINÁRIO

Qtd	Prazo Médio
117	155,94

Nr. Processo	1ª Aud.	Enc. Instrução.	Prazo
RTOrd - 0011473-74.2016.5.18.0008	16/09/16	16/09/16	0
RTOrd - 0011486-73.2016.5.18.0008	14/09/16	14/09/16	0
RTOrd - 0011491-95.2016.5.18.0008	15/09/16	23/09/16	8
RTOrd - 0011493-65.2016.5.18.0008	14/09/16	14/09/16	0
RTOrd - 0011509-19.2016.5.18.0008	19/09/16	19/09/16	0
RTOrd - 0011518-78.2016.5.18.0008	06/09/16	06/09/16	0
RTOrd - 0011521-33.2016.5.18.0008	06/09/16	06/09/16	0
RTOrd - 0011542-09.2016.5.18.0008	20/09/16	20/09/16	0
RTOrd - 0011550-83.2016.5.18.0008	21/09/16	21/09/16	0
RTOrd - 0011555-08.2016.5.18.0008	22/09/16	22/09/16	0
RTOrd - 0011563-82.2016.5.18.0008	26/09/16	26/09/16	0
RTOrd - 0011572-44.2016.5.18.0008	26/09/16	26/09/16	0
RTOrd - 0011573-29.2016.5.18.0008	28/09/16	28/09/16	0
RTOrd - 0011591-50.2016.5.18.0008	28/09/16	28/09/16	0
RTOrd - 0011623-05.2014.5.18.0015	17/11/14	15/09/16	668
RTOrd - 0011625-59.2015.5.18.0008	19/10/15	12/09/16	329
RTOrd - 0011663-08.2014.5.18.0008	06/11/14	01/09/16	665
RTOrd - 0011663-08.2014.5.18.0008	06/11/14	28/09/16	692
RTOrd - 0011714-82.2015.5.18.0008	12/11/15	02/09/16	295
RTOrd - 0011837-80.2015.5.18.0008	10/12/15	15/09/16	280
RTOrd - 0011967-07.2014.5.18.0008	09/12/14	12/09/16	643
RTOrd - 0012033-50.2015.5.18.0008	16/12/15	21/09/16	280
RTOrd - 0012049-71.2015.5.18.0018	24/02/16	23/09/16	212
RTOrd - 0012147-86.2015.5.18.0008	17/02/16	02/09/16	198

Legenda:
1ª Aud.: Data da primeira audiência que ocorrer, Inicial ou UNA;
Enc. da Instrução: Data da conclusão para proferir sentença;
Prazo: Quantidade de dias decorridos da 1ª aud. até o encerramento da instrução.



**PRAZO MÉDIO ENTRE A 1ª AUDIÊNCIA E O
ENCERRAMENTO DA INSTRUÇÃO - 8ª VARA DO
TRABALHO DE GOIÂNIA**

Sem magistrado

ORDINÁRIO

Qtd	Prazo Médio
117	155,94

Nr. Processo	1ª Aud.	Enc. Instrução.	Prazo
RTOrd - 0012169-47.2015.5.18.0008	17/02/16	02/09/16	198
RTOrd - 0012171-17.2015.5.18.0008	17/02/16	02/09/16	198

Legenda:

1ª Aud.: Data da primeira audiência que ocorrer, Inicial ou UNA;

Enc. da Instrução: Data da conclusão para proferir sentença;

Prazo: Quantidade de dias decorridos da 1ª aud. até o encerramento da instrução.