

## Conceituação

Tema	Prazos Processuais
<b>Relatórios</b>	Evolução Histórica Comparativo por VT Comparativo por Grupo Por Grupo Por VT Por Processo Por Magistrado
<b>Resumo</b>	Apresenta o prazo médio entre a realização da primeira audiência e o encerramento da instrução.
<b>Descrição</b>	O prazo médio é obtido calculando-se a quantidade de dias decorridos entre a data da primeira audiência e a data do encerramento da instrução. Os dados são extraídos baseando-se nos seguintes itens do e-Gestão:  265 e 90265 - Da realização da primeira audiência até o encerramento da instrução processual na fase de conhecimento – rito sumaríssimo;  266 e 90266 – Da realização da primeira audiência até o encerramento da instrução processual na fase de conhecimento – exceto rito sumaríssimo (ordinário)
<b>Origem da informação</b>	e-Gestão
<b>Critérios e transformações</b>	Coletado do e-Gestão, consolidado, otimizado e classificado para análise.
<b>Análises possíveis</b>	Prazo médio entre a realização da primeira audiência e o encerramento da instrução processual na fase de conhecimento, detalhado de forma Geral, Por grupo, por VT, Por Processo e Por Magistrado.



## EVOLUÇÃO HISTÓRICA DOS PRAZOS PROCESSUAIS ENTRE A 1ª AUDIÊNCIA E O ENCERRAMENTO DA INSTRUÇÃO - VARA DO TRABALHO DE SÃO LUIS DE MONTES BELOS

Data do encerramento da instrução entre 1/9/2016 e 30/9/2016 23:59:59

Rito	Qtd	Prazo Médio
ORDINÁRIO	103	66,73
SUMARÍSSIMO	62	35,19
<b>Total/Média</b>	<b>165</b>	<b>54,88</b>

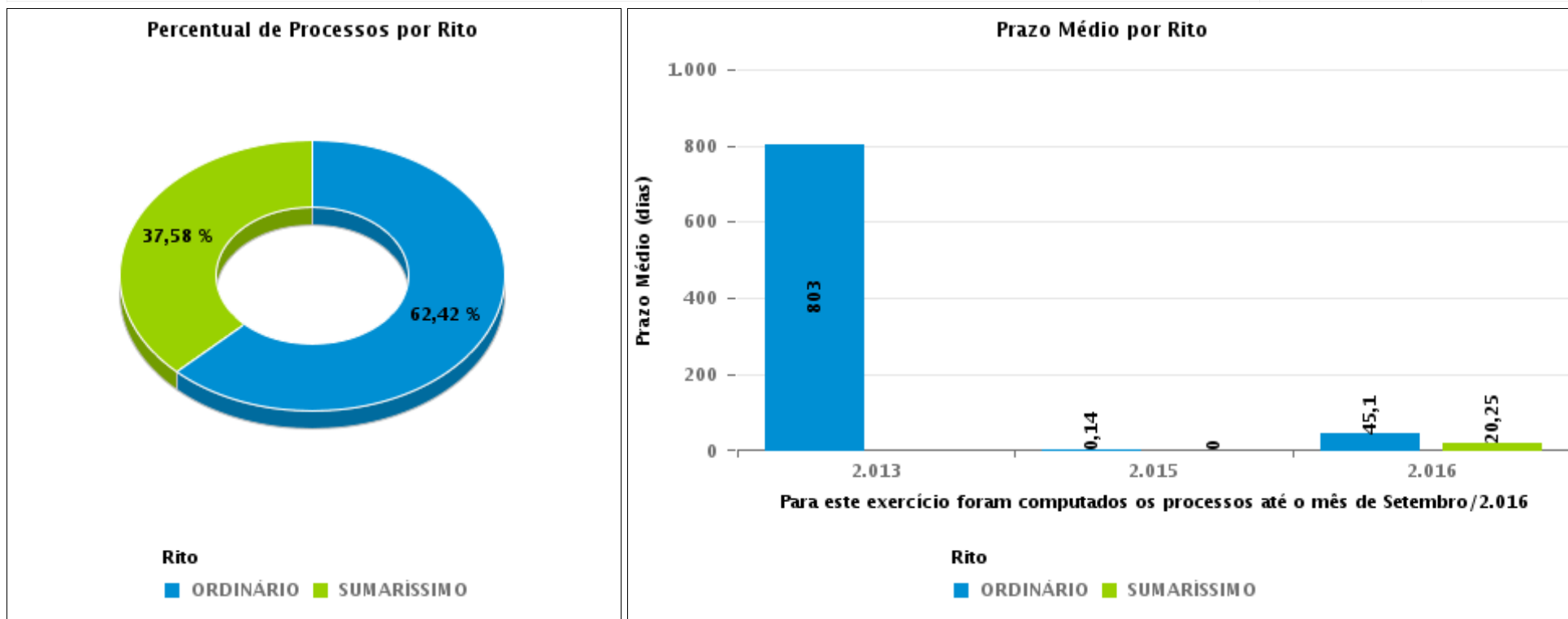



## COMPARATIVO DO PRAZO MÉDIO ENTRE A 1ª AUDIÊNCIA E O ENCERRAMENTO DA INSTRUÇÃO - VARA DO TRABALHO DE SÃO LUIS DE MONTES BELOS

Data do encerramento da instrução entre 1/9/2016 e 30/9/2016 23:59:59

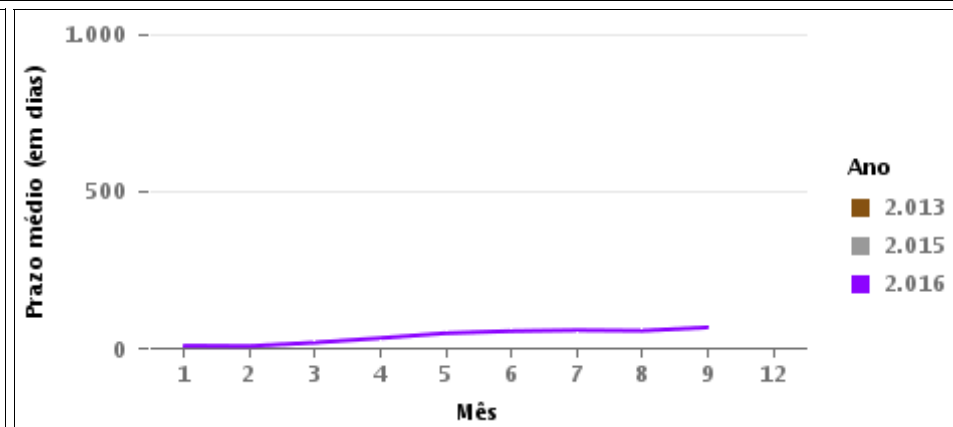
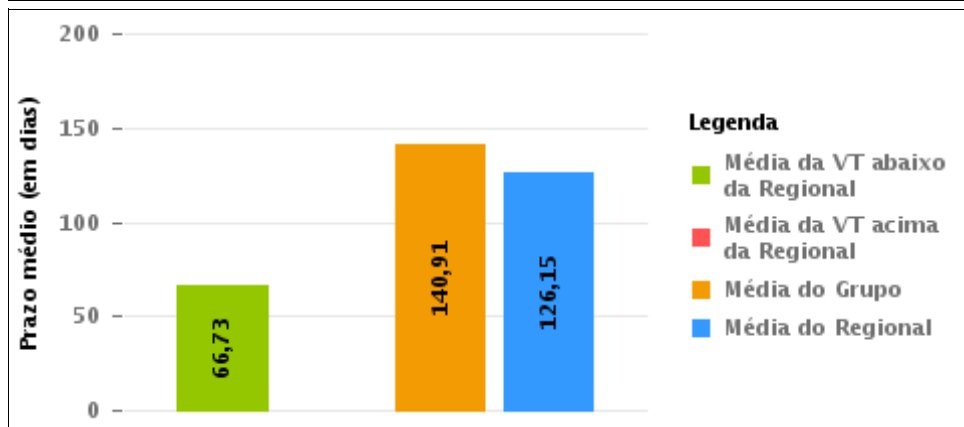
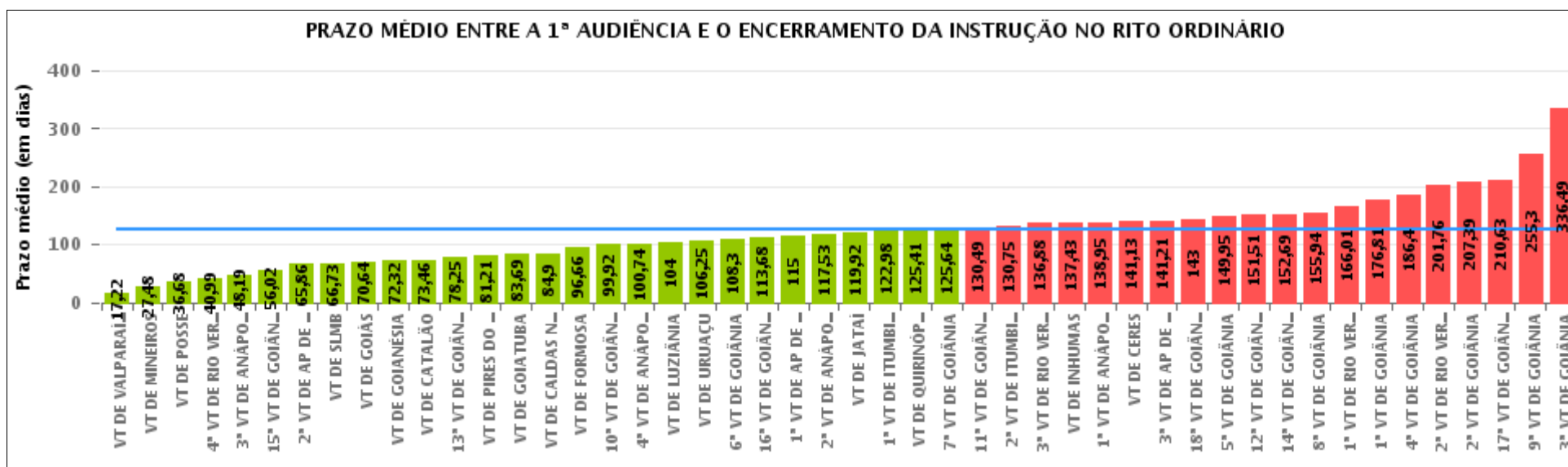

## COMPARATIVO DO PRAZO MÉDIO ENTRE A 1ª AUDIÊNCIA E O ENCERRAMENTO DA INSTRUÇÃO ENTRE AS VARAS DO GRUPO

Data do encerramento da instrução entre 1/9/2016 e 30/9/2016 23:59:59

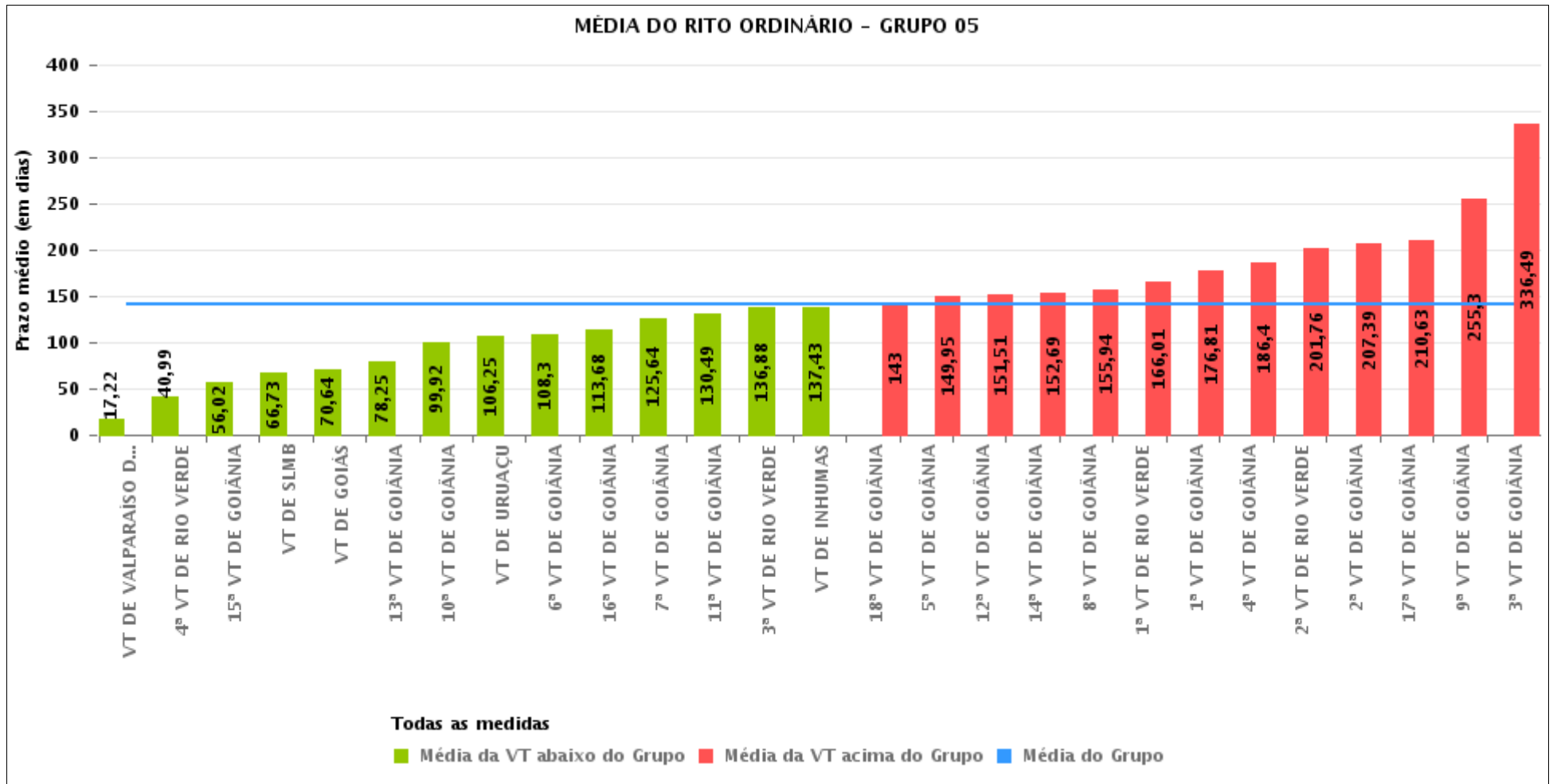



## PRAZO MÉDIO ENTRE A 1ª AUDIÊNCIA E O ENCERRAMENTO DA INSTRUÇÃO POR GRUPO

Data do encerramento da instrução entre 1/9/2016 e 30/9/2016 23:59:59

Rito	Grupo	Qtd. Processos	Prazo Médio (dias)	Ranking
ORDINÁRIO	GRUPO 01	50	36,68	1°
	GRUPO 02	84	90,4	2°
	GRUPO 04	833	100,05	3°
	GRUPO 06	299	104,78	4°
	GRUPO 03	523	107,7	5°
	GRUPO 05	3.066	140,91	6°

<p>Legenda:</p> <p># Grupo 01 – Até 750 VT de Posse</p> <p># Grupo 02 – De 751 a 1000 VT de Formosa VT de Pires do Rio</p> <p># Grupo 03 – De 1001 a 1500 VT de Ceres 1ª VT de Anápolis 2ª VT de Anápolis 3ª VT de Anápolis 4ª VT de Anápolis VT de Caldas Novas</p>	<p># Grupo 04 – De 1501 a 2000 VT de Catalão VT de Goiatuba 1ª VT de Itumbiara 2ª VT de Itumbiara VT de Jataí VT de Luziânia VT de Mineiros VT de Quirinópolis</p> <p># Grupo 05 – De 2001 a 2500 1ª VT de Goiânia 2ª VT de Goiânia 3ª VT de Goiânia 4ª VT de Goiânia 5ª VT de Goiânia 6ª VT de Goiânia 7ª VT de Goiânia</p>	<p>8ª VT de Goiânia 9ª VT de Goiânia 10ª VT de Goiânia 11ª VT de Goiânia 12ª VT de Goiânia 13ª VT de Goiânia 14ª VT de Goiânia 15ª VT de Goiânia 16ª VT de Goiânia 17ª VT de Goiânia 18ª VT de Goiânia VT de Goiás VT de Inhumas 1ª VT de Rio Verde 2ª VT de Rio Verde 3ª VT de Rio Verde 4ª VT de Rio Verde VT de Uruaçu VT de São Luis de Montes Belos VT de Valparaíso de Goiás</p>	<p>#Grupo 06 – A partir de 2500 1ª VT de Aparecida de Goiânia 2ª VT de Aparecida de Goiânia 3ª VT de Aparecida de Goiânia VT de Goianésia</p>
--	--	--	---



## PRAZO MÉDIO ENTRE A 1ª AUDIÊNCIA E O ENCERRAMENTO DA INSTRUÇÃO DE TODAS AS VARAS DO TRABALHO

Data do encerramento da instrução entre 1/9/2016 e 30/9/2016 23:59:59

### ORDINÁRIO

Qtd. Processos	Prazo Médio (dias)
4.855	126,15

Vara do Trabalho	Qtd Processos	Prazo Médio	Ranking
VARA DO TRABALHO DE VALPARAÍSO DE GOIÁS	129	17,22	1°
VARA DO TRABALHO DE MINEIROS	33	27,48	2°
VARA DO TRABALHO DE POSSE	50	36,68	3°
4ª VARA DO TRABALHO DE RIO VERDE	126	40,99	4°
3ª VARA DO TRABALHO DE ANÁPOLIS	80	48,19	5°
15ª VARA DO TRABALHO DE GOIÂNIA	105	56,02	6°
2ª VARA DO TRABALHO DE APARECIDA DE GOIÂNIA	51	65,86	7°
VARA DO TRABALHO DE SÃO LUIS DE MONTES BELOS	103	66,73	8°
VARA DO TRABALHO DE GOIÁS	70	70,64	9°
VARA DO TRABALHO DE GOIANÉSIA	62	72,32	10°
VARA DO TRABALHO DE CATALÃO	172	73,46	11°
13ª VARA DO TRABALHO DE GOIÂNIA	95	78,25	12°
VARA DO TRABALHO DE PIRES DO RIO	34	81,21	13°
VARA DO TRABALHO DE GOIATUBA	166	83,69	14°
VARA DO TRABALHO DE CALDAS NOVAS	78	84,9	15°
VARA DO TRABALHO DE FORMOSA	50	96,66	16°
10ª VARA DO TRABALHO DE GOIÂNIA	96	99,92	17°
4ª VARA DO TRABALHO DE ANÁPOLIS	78	100,74	18°
VARA DO TRABALHO DE LUZIÂNIA	98	104	19°
VARA DO TRABALHO DE URUAÇU	121	106,25	20°
6ª VARA DO TRABALHO DE GOIÂNIA	91	108,3	21°
16ª VARA DO TRABALHO DE GOIÂNIA	106	113,68	22°
1ª VARA DO TRABALHO DE APARECIDA DE GOIÂNIA	106	115	23°
2ª VARA DO TRABALHO DE ANÁPOLIS	97	117,53	24°
VARA DO TRABALHO DE JATAÍ	53	119,92	25°
1ª VARA DO TRABALHO DE ITUMBIARA	96	122,98	26°



## PRAZO MÉDIO ENTRE A 1ª AUDIÊNCIA E O ENCERRAMENTO DA INSTRUÇÃO DE TODAS AS VARAS DO TRABALHO

### ORDINÁRIO

Qtd. Processos	Prazo Médio (dias)
4.855	126,15

Vara do Trabalho	Qtd Processos	Prazo Médio	Ranking
VARA DO TRABALHO DE QUIRINÓPOLIS	105	125,41	27°
7ª VARA DO TRABALHO DE GOIÂNIA	105	125,64	28°
11ª VARA DO TRABALHO DE GOIÂNIA	125	130,49	29°
2ª VARA DO TRABALHO DE ITUMBIARA	110	130,75	30°
3ª VARA DO TRABALHO DE RIO VERDE	92	136,88	31°
VARA DO TRABALHO DE INHUMAS	141	137,43	32°
1ª VARA DO TRABALHO DE ANÁPOLIS	102	138,95	33°
VARA DO TRABALHO DE CERES	88	141,13	34°
3ª VARA DO TRABALHO DE APARECIDA DE GOIÂNIA	80	141,21	35°
18ª VARA DO TRABALHO DE GOIÂNIA	98	143	36°
5ª VARA DO TRABALHO DE GOIÂNIA	112	149,95	37°
12ª VARA DO TRABALHO DE GOIÂNIA	131	151,51	38°
14ª VARA DO TRABALHO DE GOIÂNIA	162	152,69	39°
8ª VARA DO TRABALHO DE GOIÂNIA	119	155,94	40°
1ª VARA DO TRABALHO DE RIO VERDE	156	166,01	41°
1ª VARA DO TRABALHO DE GOIÂNIA	69	176,81	42°
4ª VARA DO TRABALHO DE GOIÂNIA	124	186,4	43°
2ª VARA DO TRABALHO DE RIO VERDE	173	201,76	44°
2ª VARA DO TRABALHO DE GOIÂNIA	70	207,39	45°
17ª VARA DO TRABALHO DE GOIÂNIA	130	210,63	46°
9ª VARA DO TRABALHO DE GOIÂNIA	139	255,3	47°
3ª VARA DO TRABALHO DE GOIÂNIA	78	336,49	48°



## PRAZO MÉDIO ENTRE A 1ª AUDIÊNCIA E O ENCERRAMENTO DA INSTRUÇÃO - VARA DO TRABALHO DE SÃO LUIS DE MONTES BELOS

Data do encerramento da instrução entre 1/9/2016 e 30/9/2016 23:59:59

### VARA DO TRABALHO DE SÃO LUIS DE MONTES BELOS

#### ORDINÁRIO

Qtd	Prazo Médio
103	66,73

Nr. Processo	1ª Aud.	nc. Instruçã	Prazo
ConPag - 0010520-76.2016.5.18.0181	09/05/16	26/09/16	140
ConPag - 0011147-80.2016.5.18.0181	30/08/16	14/09/16	15
RTAlç - 0011223-07.2016.5.18.0181	06/09/16	06/09/16	0
RTAlç - 0011226-59.2016.5.18.0181	20/09/16	20/09/16	0
RTAlç - 0011272-48.2016.5.18.0181	19/09/16	19/09/16	0
RTOrd - 0010007-45.2015.5.18.0181	25/01/16	08/09/16	227
RTOrd - 0010012-67.2015.5.18.0181	25/01/16	06/09/16	225
RTOrd - 0010085-39.2015.5.18.0181	26/01/16	16/09/16	234
RTOrd - 0010094-64.2016.5.18.0181	22/03/16	19/09/16	181
RTOrd - 0010121-47.2016.5.18.0181	03/03/16	13/09/16	194
RTOrd - 0010160-44.2016.5.18.0181	21/03/16	19/09/16	182
RTOrd - 0010180-69.2015.5.18.0181	15/02/16	05/09/16	203
RTOrd - 0010219-32.2016.5.18.0181	29/03/16	14/09/16	169
RTOrd - 0010230-61.2016.5.18.0181	17/03/16	01/09/16	168
RTOrd - 0010257-44.2016.5.18.0181	30/03/16	15/09/16	169
RTOrd - 0010329-31.2016.5.18.0181	01/04/16	12/09/16	164
RTOrd - 0010346-67.2016.5.18.0181	13/04/16	29/09/16	169
RTOrd - 0010349-22.2016.5.18.0181	01/04/16	09/09/16	161
RTOrd - 0010355-29.2016.5.18.0181	26/04/16	09/09/16	136
RTOrd - 0010356-14.2016.5.18.0181	13/04/16	05/09/16	145
RTOrd - 0010357-96.2016.5.18.0181	26/04/16	16/09/16	143

**Legenda:**

1ª Aud.: Data da primeira audiência que ocorrer, Inicial ou UNA;

Enc. da Instrução: Data da conclusão para proferir sentença;

Prazo: Quantidade de dias decorridos da 1ª aud. até o encerramento da instrução.





**PRAZO MÉDIO ENTRE A 1ª AUDIÊNCIA E O ENCERRAMENTO DA INSTRUÇÃO - VARA DO TRABALHO DE SÃO LUIS DE MONTES BELOS**

**VARA DO TRABALHO DE SÃO LUIS DE MONTES BELOS**

**ORDINÁRIO**

Qtd	Prazo Médio
103	66,73

Nr. Processo	1ª Aud.	nc. Instruça	Prazo
RTOrd - 0010367-43.2016.5.18.0181	19/04/16	13/09/16	147
RTOrd - 0010379-06.2016.5.18.0004	31/03/16	16/09/16	169
RTOrd - 0010471-35.2016.5.18.0181	07/06/16	12/09/16	97
RTOrd - 0010483-49.2016.5.18.0181	02/05/16	15/09/16	136
RTOrd - 0010486-04.2016.5.18.0181	02/05/16	27/09/16	148
RTOrd - 0010503-40.2016.5.18.0181	09/05/16	09/09/16	123
RTOrd - 0010540-67.2016.5.18.0181	01/06/16	22/09/16	113
RTOrd - 0010552-81.2016.5.18.0181	24/05/16	22/09/16	121
RTOrd - 0010564-95.2016.5.18.0181	01/06/16	22/09/16	113
RTOrd - 0010566-65.2016.5.18.0181	01/06/16	22/09/16	113
RTOrd - 0010567-50.2016.5.18.0181	01/06/16	06/09/16	97
RTOrd - 0010568-35.2016.5.18.0181	01/06/16	06/09/16	97
RTOrd - 0010596-03.2016.5.18.0181	01/07/16	15/09/16	76
RTOrd - 0010627-23.2016.5.18.0181	15/08/16	15/09/16	31
RTOrd - 0010628-08.2016.5.18.0181	30/05/16	22/09/16	115
RTOrd - 0010633-30.2016.5.18.0181	25/05/16	13/09/16	111
RTOrd - 0010651-51.2016.5.18.0181	07/06/16	16/09/16	101
RTOrd - 0010672-27.2016.5.18.0181	30/05/16	22/09/16	115
RTOrd - 0010693-03.2016.5.18.0181	01/07/16	12/09/16	73
RTOrd - 0010698-25.2016.5.18.0181	01/07/16	02/09/16	63
RTOrd - 0010735-52.2016.5.18.0181	23/06/16	09/09/16	78
RTOrd - 0010743-29.2016.5.18.0181	24/06/16	08/09/16	76
RTOrd - 0010750-21.2016.5.18.0181	16/06/16	05/09/16	81
RTOrd - 0010752-88.2016.5.18.0181	16/06/16	05/09/16	81

**Legenda:**

**1ª Aud.:** Data da primeira audiência que ocorrer, Inicial ou UNA;

**Enc. da Instrução:** Data da conclusão para proferir sentença;

**Prazo:** Quantidade de dias decorridos da 1ª aud. até o encerramento da instrução.



## PRAZO MÉDIO ENTRE A 1ª AUDIÊNCIA E O ENCERRAMENTO DA INSTRUÇÃO - VARA DO TRABALHO DE SÃO LUIS DE MONTES BELOS

### VARA DO TRABALHO DE SÃO LUIS DE MONTES BELOS

#### ORDINÁRIO

Qtd	Prazo Médio
103	66,73

Nr. Processo	1ª Aud.	nc. Instruça	Prazo
RTOrd - 0010767-57.2016.5.18.0181	18/07/16	12/09/16	56
RTOrd - 0010817-83.2016.5.18.0181	23/09/16	23/09/16	0
RTOrd - 0010823-90.2016.5.18.0181	19/07/16	13/09/16	56
RTOrd - 0010846-36.2016.5.18.0181	03/08/16	01/09/16	29
RTOrd - 0010864-57.2016.5.18.0181	05/07/16	12/09/16	69
RTOrd - 0010878-41.2016.5.18.0181	05/07/16	12/09/16	69
RTOrd - 0010882-78.2016.5.18.0181	05/07/16	12/09/16	69
RTOrd - 0010919-08.2016.5.18.0181	20/07/16	14/09/16	56
RTOrd - 0010922-60.2016.5.18.0181	13/07/16	05/09/16	54
RTOrd - 0010952-95.2016.5.18.0181	29/08/16	23/09/16	25
RTOrd - 0010953-80.2016.5.18.0181	23/09/16	23/09/16	0
RTOrd - 0010955-50.2016.5.18.0181	21/07/16	12/09/16	53
RTOrd - 0010968-49.2016.5.18.0181	02/08/16	28/09/16	57
RTOrd - 0010989-25.2016.5.18.0181	04/08/16	15/09/16	42
RTOrd - 0010993-62.2016.5.18.0181	02/08/16	15/09/16	44
RTOrd - 0010998-84.2016.5.18.0181	26/07/16	21/09/16	57
RTOrd - 0011001-39.2016.5.18.0181	22/07/16	14/09/16	54
RTOrd - 0011007-46.2016.5.18.0181	27/07/16	16/09/16	51
RTOrd - 0011016-08.2016.5.18.0181	02/08/16	05/09/16	34
RTOrd - 0011017-64.2015.5.18.0201	28/09/16	28/09/16	0
RTOrd - 0011028-22.2016.5.18.0181	02/08/16	02/09/16	31
RTOrd - 0011031-74.2016.5.18.0181	03/08/16	16/09/16	44
RTOrd - 0011040-36.2016.5.18.0181	05/09/16	20/09/16	15
RTOrd - 0011042-06.2016.5.18.0181	06/09/16	06/09/16	0

**Legenda:**

1ª Aud.: Data da primeira audiência que ocorrer, Inicial ou UNA;

Enc. da Instrução: Data da conclusão para proferir sentença;

Prazo: Quantidade de dias decorridos da 1ª aud. até o encerramento da instrução.



**PRAZO MÉDIO ENTRE A 1ª AUDIÊNCIA E O ENCERRAMENTO DA INSTRUÇÃO - VARA DO TRABALHO DE SÃO LUIS DE MONTES BELOS**

**VARA DO TRABALHO DE SÃO LUIS DE MONTES BELOS**

**ORDINÁRIO**

Qtd	Prazo Médio
103	66,73

Nr. Processo	1ª Aud.	nc. Instruça	Prazo
RTOrd - 0011050-80.2016.5.18.0181	03/08/16	05/09/16	33
RTOrd - 0011073-26.2016.5.18.0181	16/08/16	12/09/16	27
RTOrd - 0011090-62.2016.5.18.0181	23/08/16	19/09/16	27
RTOrd - 0011092-32.2016.5.18.0181	23/08/16	19/09/16	27
RTOrd - 0011093-17.2016.5.18.0181	23/08/16	19/09/16	27
RTOrd - 0011094-02.2016.5.18.0181	23/08/16	19/09/16	27
RTOrd - 0011114-90.2016.5.18.0181	24/08/16	21/09/16	28
RTOrd - 0011128-74.2016.5.18.0181	29/08/16	27/09/16	29
RTOrd - 0011129-59.2016.5.18.0181	17/08/16	06/09/16	20
RTOrd - 0011130-44.2016.5.18.0181	24/08/16	21/09/16	28
RTOrd - 0011135-66.2016.5.18.0181	23/09/16	23/09/16	0
RTOrd - 0011153-87.2016.5.18.0181	05/09/16	05/09/16	0
RTOrd - 0011154-72.2016.5.18.0181	29/08/16	28/09/16	30
RTOrd - 0011156-42.2016.5.18.0181	29/08/16	28/09/16	30
RTOrd - 0011158-12.2016.5.18.0181	29/08/16	04/09/16	6
RTOrd - 0011162-49.2016.5.18.0181	05/09/16	05/09/16	0
RTOrd - 0011164-19.2016.5.18.0181	05/09/16	21/09/16	16
RTOrd - 0011166-86.2016.5.18.0181	30/08/16	30/09/16	31
RTOrd - 0011183-25.2016.5.18.0181	13/09/16	14/09/16	1
RTOrd - 0011188-47.2016.5.18.0181	26/09/16	28/09/16	2
RTOrd - 0011193-69.2016.5.18.0181	05/09/16	20/09/16	15
RTOrd - 0011217-97.2016.5.18.0181	13/09/16	13/09/16	0
RTOrd - 0011229-14.2016.5.18.0181	20/09/16	20/09/16	0
RTOrd - 0011232-66.2016.5.18.0181	26/09/16	27/09/16	1

**Legenda:**

**1ª Aud.:** Data da primeira audiência que ocorrer, Inicial ou UNA;

**Enc. da Instrução:** Data da conclusão para proferir sentença;

**Prazo:** Quantidade de dias decorridos da 1ª aud. até o encerramento da instrução.



**PRAZO MÉDIO ENTRE A 1ª AUDIÊNCIA E O ENCERRAMENTO DA INSTRUÇÃO - VARA DO TRABALHO DE SÃO LUIS DE MONTES BELOS**

**VARA DO TRABALHO DE SÃO LUIS DE MONTES BELOS**

**ORDINÁRIO**

Qtd	Prazo Médio
103	66,73

Nr. Processo	1ª Aud.	nc. Instruça	Prazo
RTOrd - 0011246-50.2016.5.18.0181	26/09/16	28/09/16	2
RTOrd - 0011254-27.2016.5.18.0181	27/09/16	28/09/16	1
RTOrd - 0011255-12.2016.5.18.0181	15/09/16	15/09/16	0
RTOrd - 0011261-19.2016.5.18.0181	15/09/16	15/09/16	0
RTOrd - 0011275-03.2016.5.18.0181	27/09/16	27/09/16	0
RTOrd - 0011277-70.2016.5.18.0181	27/09/16	27/09/16	0
RTOrd - 0011278-55.2016.5.18.0181	27/09/16	27/09/16	0
RTOrd - 0011279-40.2016.5.18.0181	27/09/16	27/09/16	0
RTOrd - 0011308-90.2016.5.18.0181	30/09/16	30/09/16	0
RTOrd - 0011340-95.2016.5.18.0181	30/09/16	30/09/16	0

**Legenda:**

**1ª Aud.:** Data da primeira audiência que ocorrer, Inicial ou UNA;

**Enc. da Instrução:** Data da conclusão para proferir sentença;

**Prazo:** Quantidade de dias decorridos da 1ª aud. até o encerramento da instrução.



## PRAZO MÉDIO ENTRE A 1ª AUDIÊNCIA E O ENCERRAMENTO DA INSTRUÇÃO - VARA DO TRABALHO DE SÃO LUIS DE MONTES BELOS

Data do encerramento da instrução entre 1/9/2016 e 30/9/2016 23:59:59

### Sem magistrado

#### ORDINÁRIO

Qtd	Prazo Médio
103	66,73

Nr. Processo	1ª Aud.	Enc. Instrução.	Prazo
ConPag - 0010520-76.2016.5.18.0181	09/05/16	26/09/16	140
ConPag - 0011147-80.2016.5.18.0181	30/08/16	14/09/16	15
RTAlç - 0011223-07.2016.5.18.0181	06/09/16	06/09/16	0
RTAlç - 0011226-59.2016.5.18.0181	20/09/16	20/09/16	0
RTAlç - 0011272-48.2016.5.18.0181	19/09/16	19/09/16	0
RTOrd - 0010007-45.2015.5.18.0181	25/01/16	08/09/16	227
RTOrd - 0010012-67.2015.5.18.0181	25/01/16	06/09/16	225
RTOrd - 0010085-39.2015.5.18.0181	26/01/16	16/09/16	234
RTOrd - 0010094-64.2016.5.18.0181	22/03/16	19/09/16	181
RTOrd - 0010121-47.2016.5.18.0181	03/03/16	13/09/16	194
RTOrd - 0010160-44.2016.5.18.0181	21/03/16	19/09/16	182
RTOrd - 0010180-69.2015.5.18.0181	15/02/16	05/09/16	203
RTOrd - 0010219-32.2016.5.18.0181	29/03/16	14/09/16	169
RTOrd - 0010230-61.2016.5.18.0181	17/03/16	01/09/16	168
RTOrd - 0010257-44.2016.5.18.0181	30/03/16	15/09/16	169
RTOrd - 0010329-31.2016.5.18.0181	01/04/16	12/09/16	164
RTOrd - 0010346-67.2016.5.18.0181	13/04/16	29/09/16	169
RTOrd - 0010349-22.2016.5.18.0181	01/04/16	09/09/16	161
RTOrd - 0010355-29.2016.5.18.0181	26/04/16	09/09/16	136
RTOrd - 0010356-14.2016.5.18.0181	13/04/16	05/09/16	145
RTOrd - 0010357-96.2016.5.18.0181	26/04/16	16/09/16	143

**Legenda:**

**1ª Aud.:** Data da primeira audiência que ocorrer, Inicial ou UNA;

**Enc. da Instrução:** Data da conclusão para proferir sentença;

**Prazo:** Quantidade de dias decorridos da 1ª aud. até o encerramento da instrução.



## PRAZO MÉDIO ENTRE A 1ª AUDIÊNCIA E O ENCERRAMENTO DA INSTRUÇÃO - VARA DO TRABALHO DE SÃO LUIS DE MONTES BELOS

### Sem magistrado

#### ORDINÁRIO

Qtd	Prazo Médio
103	66,73

Nr. Processo	1ª Aud.	Enc. Instrução.	Prazo
RTOrd - 0010367-43.2016.5.18.0181	19/04/16	13/09/16	147
RTOrd - 0010379-06.2016.5.18.0004	31/03/16	16/09/16	169
RTOrd - 0010471-35.2016.5.18.0181	07/06/16	12/09/16	97
RTOrd - 0010483-49.2016.5.18.0181	02/05/16	15/09/16	136
RTOrd - 0010486-04.2016.5.18.0181	02/05/16	27/09/16	148
RTOrd - 0010503-40.2016.5.18.0181	09/05/16	09/09/16	123
RTOrd - 0010540-67.2016.5.18.0181	01/06/16	22/09/16	113
RTOrd - 0010552-81.2016.5.18.0181	24/05/16	22/09/16	121
RTOrd - 0010564-95.2016.5.18.0181	01/06/16	22/09/16	113
RTOrd - 0010566-65.2016.5.18.0181	01/06/16	22/09/16	113
RTOrd - 0010567-50.2016.5.18.0181	01/06/16	06/09/16	97
RTOrd - 0010568-35.2016.5.18.0181	01/06/16	06/09/16	97
RTOrd - 0010596-03.2016.5.18.0181	01/07/16	15/09/16	76
RTOrd - 0010627-23.2016.5.18.0181	15/08/16	15/09/16	31
RTOrd - 0010628-08.2016.5.18.0181	30/05/16	22/09/16	115
RTOrd - 0010633-30.2016.5.18.0181	25/05/16	13/09/16	111
RTOrd - 0010651-51.2016.5.18.0181	07/06/16	16/09/16	101
RTOrd - 0010672-27.2016.5.18.0181	30/05/16	22/09/16	115
RTOrd - 0010693-03.2016.5.18.0181	01/07/16	12/09/16	73
RTOrd - 0010698-25.2016.5.18.0181	01/07/16	02/09/16	63
RTOrd - 0010735-52.2016.5.18.0181	23/06/16	09/09/16	78
RTOrd - 0010743-29.2016.5.18.0181	24/06/16	08/09/16	76
RTOrd - 0010750-21.2016.5.18.0181	16/06/16	05/09/16	81
RTOrd - 0010752-88.2016.5.18.0181	16/06/16	05/09/16	81

**Legenda:**  
1ª Aud.: Data da primeira audiência que ocorrer, Inicial ou UNA;  
Enc. da Instrução: Data da conclusão para proferir sentença;  
Prazo: Quantidade de dias decorridos da 1ª aud. até o encerramento da instrução.



## PRAZO MÉDIO ENTRE A 1ª AUDIÊNCIA E O ENCERRAMENTO DA INSTRUÇÃO - VARA DO TRABALHO DE SÃO LUIS DE MONTES BELOS

### Sem magistrado

#### ORDINÁRIO

Qtd	Prazo Médio
103	66,73

Nr. Processo	1ª Aud.	Enc. Instrução.	Prazo
RTOrd - 0010767-57.2016.5.18.0181	18/07/16	12/09/16	56
RTOrd - 0010817-83.2016.5.18.0181	23/09/16	23/09/16	0
RTOrd - 0010823-90.2016.5.18.0181	19/07/16	13/09/16	56
RTOrd - 0010846-36.2016.5.18.0181	03/08/16	01/09/16	29
RTOrd - 0010864-57.2016.5.18.0181	05/07/16	12/09/16	69
RTOrd - 0010878-41.2016.5.18.0181	05/07/16	12/09/16	69
RTOrd - 0010882-78.2016.5.18.0181	05/07/16	12/09/16	69
RTOrd - 0010919-08.2016.5.18.0181	20/07/16	14/09/16	56
RTOrd - 0010922-60.2016.5.18.0181	13/07/16	05/09/16	54
RTOrd - 0010952-95.2016.5.18.0181	29/08/16	23/09/16	25
RTOrd - 0010953-80.2016.5.18.0181	23/09/16	23/09/16	0
RTOrd - 0010955-50.2016.5.18.0181	21/07/16	12/09/16	53
RTOrd - 0010968-49.2016.5.18.0181	02/08/16	28/09/16	57
RTOrd - 0010989-25.2016.5.18.0181	04/08/16	15/09/16	42
RTOrd - 0010993-62.2016.5.18.0181	02/08/16	15/09/16	44
RTOrd - 0010998-84.2016.5.18.0181	26/07/16	21/09/16	57
RTOrd - 0011001-39.2016.5.18.0181	22/07/16	14/09/16	54
RTOrd - 0011007-46.2016.5.18.0181	27/07/16	16/09/16	51
RTOrd - 0011016-08.2016.5.18.0181	02/08/16	05/09/16	34
RTOrd - 0011017-64.2015.5.18.0201	28/09/16	28/09/16	0
RTOrd - 0011028-22.2016.5.18.0181	02/08/16	02/09/16	31
RTOrd - 0011031-74.2016.5.18.0181	03/08/16	16/09/16	44
RTOrd - 0011040-36.2016.5.18.0181	05/09/16	20/09/16	15
RTOrd - 0011042-06.2016.5.18.0181	06/09/16	06/09/16	0

**Legenda:**  
1ª Aud.: Data da primeira audiência que ocorrer, Inicial ou UNA;  
Enc. da Instrução: Data da conclusão para proferir sentença;  
Prazo: Quantidade de dias decorridos da 1ª aud. até o encerramento da instrução.



## PRAZO MÉDIO ENTRE A 1ª AUDIÊNCIA E O ENCERRAMENTO DA INSTRUÇÃO - VARA DO TRABALHO DE SÃO LUIS DE MONTES BELOS

### Sem magistrado

#### ORDINÁRIO

Qtd	Prazo Médio
103	66,73

Nr. Processo	1ª Aud.	Enc. Instrução.	Prazo
RTOrd - 0011050-80.2016.5.18.0181	03/08/16	05/09/16	33
RTOrd - 0011073-26.2016.5.18.0181	16/08/16	12/09/16	27
RTOrd - 0011090-62.2016.5.18.0181	23/08/16	19/09/16	27
RTOrd - 0011092-32.2016.5.18.0181	23/08/16	19/09/16	27
RTOrd - 0011093-17.2016.5.18.0181	23/08/16	19/09/16	27
RTOrd - 0011094-02.2016.5.18.0181	23/08/16	19/09/16	27
RTOrd - 0011114-90.2016.5.18.0181	24/08/16	21/09/16	28
RTOrd - 0011128-74.2016.5.18.0181	29/08/16	27/09/16	29
RTOrd - 0011129-59.2016.5.18.0181	17/08/16	06/09/16	20
RTOrd - 0011130-44.2016.5.18.0181	24/08/16	21/09/16	28
RTOrd - 0011135-66.2016.5.18.0181	23/09/16	23/09/16	0
RTOrd - 0011153-87.2016.5.18.0181	05/09/16	05/09/16	0
RTOrd - 0011154-72.2016.5.18.0181	29/08/16	28/09/16	30
RTOrd - 0011156-42.2016.5.18.0181	29/08/16	28/09/16	30
RTOrd - 0011158-12.2016.5.18.0181	29/08/16	04/09/16	6
RTOrd - 0011162-49.2016.5.18.0181	05/09/16	05/09/16	0
RTOrd - 0011164-19.2016.5.18.0181	05/09/16	21/09/16	16
RTOrd - 0011166-86.2016.5.18.0181	30/08/16	30/09/16	31
RTOrd - 0011183-25.2016.5.18.0181	13/09/16	14/09/16	1
RTOrd - 0011188-47.2016.5.18.0181	26/09/16	28/09/16	2
RTOrd - 0011193-69.2016.5.18.0181	05/09/16	20/09/16	15
RTOrd - 0011217-97.2016.5.18.0181	13/09/16	13/09/16	0
RTOrd - 0011229-14.2016.5.18.0181	20/09/16	20/09/16	0
RTOrd - 0011232-66.2016.5.18.0181	26/09/16	27/09/16	1

**Legenda:**  
1ª Aud.: Data da primeira audiência que ocorrer, Inicial ou UNA;  
Enc. da Instrução: Data da conclusão para proferir sentença;  
Prazo: Quantidade de dias decorridos da 1ª aud. até o encerramento da instrução.





## PRAZO MÉDIO ENTRE A 1ª AUDIÊNCIA E O ENCERRAMENTO DA INSTRUÇÃO - VARA DO TRABALHO DE SÃO LUIS DE MONTES BELOS

### Sem magistrado

#### ORDINÁRIO

Qtd	Prazo Médio
103	66,73

Nr. Processo	1ª Aud.	Enc. Instrução.	Prazo
RTOrd - 0011246-50.2016.5.18.0181	26/09/16	28/09/16	2
RTOrd - 0011254-27.2016.5.18.0181	27/09/16	28/09/16	1
RTOrd - 0011255-12.2016.5.18.0181	15/09/16	15/09/16	0
RTOrd - 0011261-19.2016.5.18.0181	15/09/16	15/09/16	0
RTOrd - 0011275-03.2016.5.18.0181	27/09/16	27/09/16	0
RTOrd - 0011277-70.2016.5.18.0181	27/09/16	27/09/16	0
RTOrd - 0011278-55.2016.5.18.0181	27/09/16	27/09/16	0
RTOrd - 0011279-40.2016.5.18.0181	27/09/16	27/09/16	0
RTOrd - 0011308-90.2016.5.18.0181	30/09/16	30/09/16	0
RTOrd - 0011340-95.2016.5.18.0181	30/09/16	30/09/16	0

**Legenda:**

1ª Aud.: Data da primeira audiência que ocorrer, Inicial ou UNA;

Enc. da Instrução: Data da conclusão para proferir sentença;

Prazo: Quantidade de dias decorridos da 1ª aud. até o encerramento da instrução.