

Conceituação

Tema	Prazos Processuais
Relatórios	Evolução Histórica Comparativo por VT Comparativo por Grupo Por Grupo Por VT Por Processo Por Magistrado
Resumo	Apresenta o prazo médio desde o ajuizamento da ação até o encerramento da instrução.
Descrição	O prazo médio é obtido calculando-se a quantidade de dias decorridos desde o ajuizamento até o encerramento da instrução. Os dados são extraídos baseando-se nos itens do e-Gestão: 267 e 90267 - Do ajuizamento da ação até o encerramento da instrução na fase de conhecimento – rito sumaríssimo; 268 e 90268 – Do ajuizamento da ação até o encerramento da instrução na fase de conhecimento – exceto rito sumaríssimo (ordinário)
Origem da informação	e-Gestão
Critérios e transformações	Coletado do e-Gestão, consolidado, otimizado e classificado para análise.
Análises possíveis	Prazo médio entre o ajuizamento da ação e o encerramento da instrução, detalhado de forma Geral, Por grupo, por VT, Por Processo e Por Magistrado.



EVOLUÇÃO HISTÓRICA DOS PRAZOS PROCESSUAIS ENTRE O AJUIZAMENTO E O ENCERRAMENTO DA INSTRUÇÃO - 7ª VARA DO TRABALHO DE GOIÂNIA

Data do encerramento da instrução entre 1/9/2016 e 30/9/2016 23:59:59

Rito	Qtd	Prazo Médio
ORDINÁRIO	114	271,76
SUMARÍSSIMO	77	105,45
Total/Média	191	204,72

Percentual de Processos por Rito

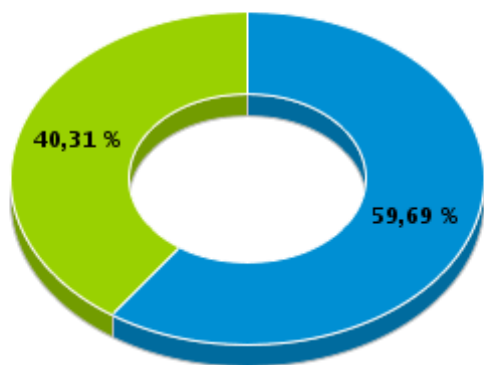

Rito

■ ORDINÁRIO ■ SUMARÍSSIMO

Prazo Médio por Rito

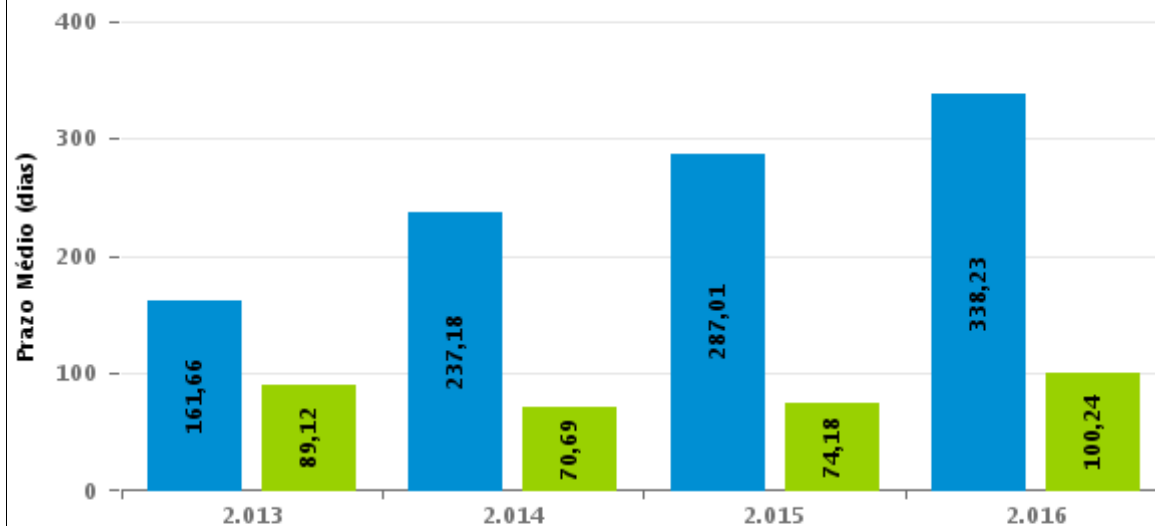

Para este exercício foram computados os processos até o mês de Dezembro/2.016

Rito

■ ORDINÁRIO ■ SUMARÍSSIMO



COMPARATIVO DO PRAZO MÉDIO ENTRE O AJUIZAMENTO E O ENCERRAMENTO DA INSTRUÇÃO - 7ª VARA DO TRABALHO DE GOIÂNIA

Data do encerramento da instrução entre 1/9/2016 e 30/9/2016 23:59:59

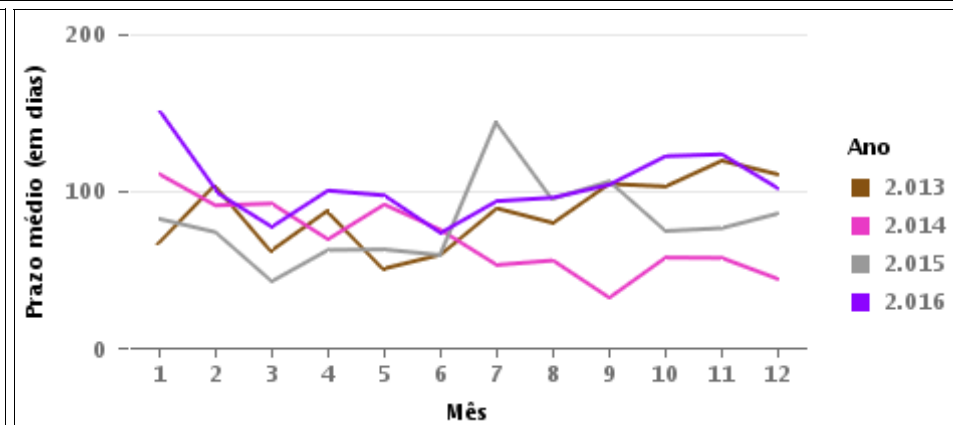
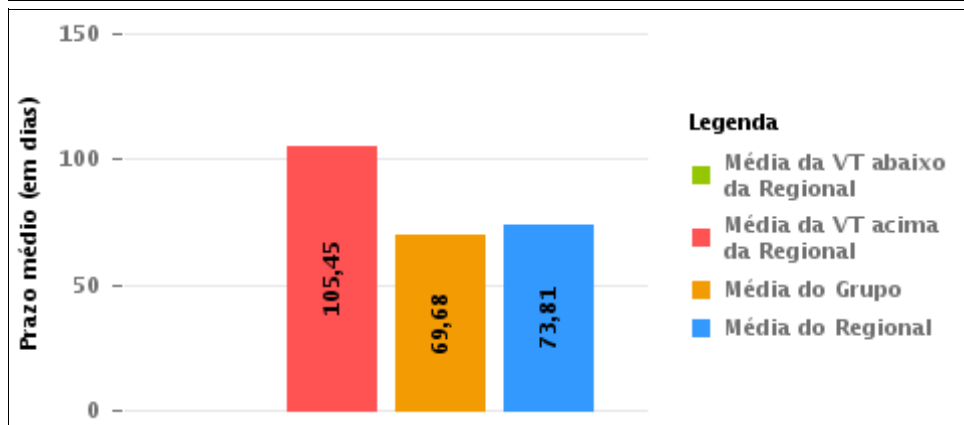
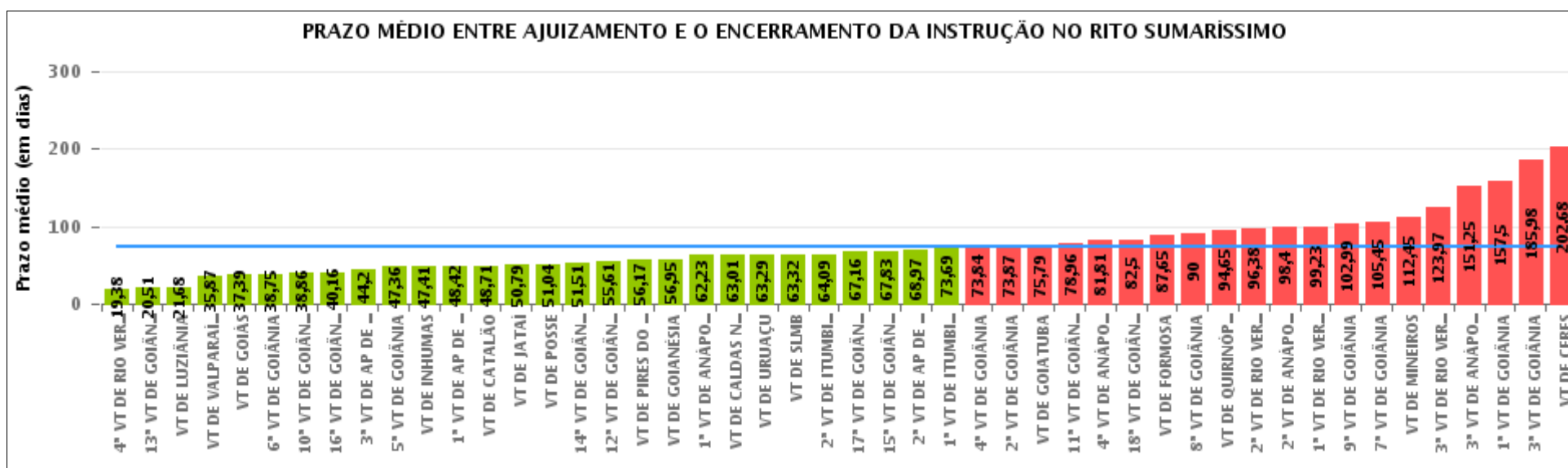

COMPARATIVO DO PRAZO MÉDIO ENTRE O AJUIZAMENTO E O ENCERRAMENTO DA INSTRUÇÃO ENTRE AS VARAS DO GRUPO

Data do encerramento da instrução entre 1/9/2016 e 30/9/2016 23:59:59

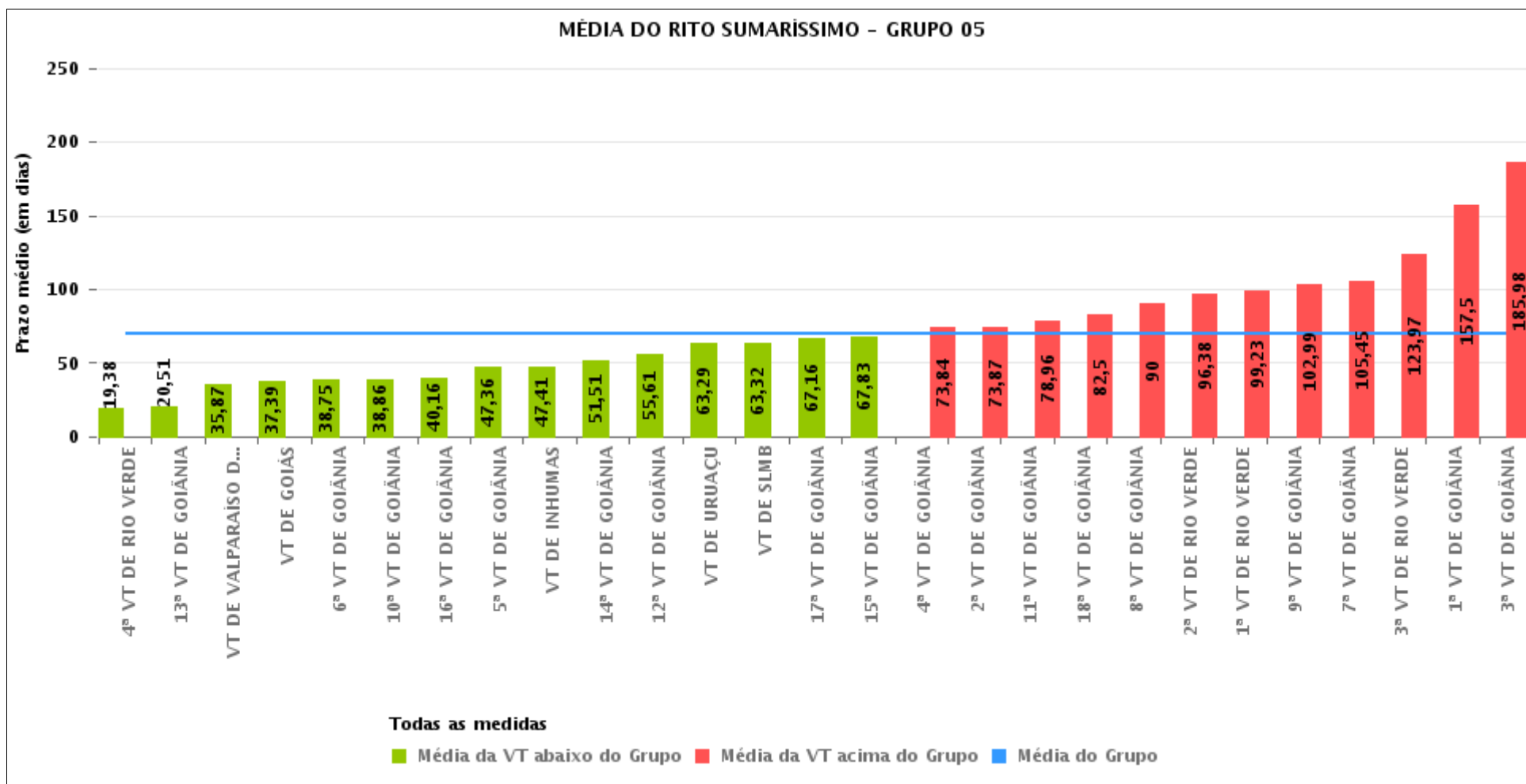



PRAZO MÉDIO ENTRE O AJUIZAMENTO E O ENCERRAMENTO DA INSTRUÇÃO POR GRUPO

Data do encerramento da instrução entre 1/9/2016 e 30/9/2016 23:59:59

Rito	Grupo	Qtd. Processos	Prazo Médio (dias)	Ranking
SUMARÍSSIMO	GRUPO 01	26	51,04	1°
	GRUPO 06	366	55,31	2°
	GRUPO 04	589	55,8	3°
	GRUPO 05	2.111	69,68	4°
	GRUPO 02	43	70,81	5°
	GRUPO 03	521	125,28	6°

<p>Legenda:</p> <p># Grupo 01 – Até 750 VT de Posse</p> <p># Grupo 02 – De 751 a 1000 VT de Formosa VT de Pires do Rio</p> <p># Grupo 03 – De 1001 a 1500 VT de Ceres 1ª VT de Anápolis 2ª VT de Anápolis 3ª VT de Anápolis 4ª VT de Anápolis VT de Caldas Novas</p>	<p># Grupo 04 – De 1501 a 2000 VT de Catalão VT de Goiatuba 1ª VT de Itumbiara 2ª VT de Itumbiara VT de Jataí VT de Luziânia VT de Mineiros VT de Quirinópolis</p> <p># Grupo 05 – De 2001 a 2500 1ª VT de Goiânia 2ª VT de Goiânia 3ª VT de Goiânia 4ª VT de Goiânia 5ª VT de Goiânia 6ª VT de Goiânia 7ª VT de Goiânia</p>	<p>8ª VT de Goiânia 9ª VT de Goiânia 10ª VT de Goiânia 11ª VT de Goiânia 12ª VT de Goiânia 13ª VT de Goiânia 14ª VT de Goiânia 15ª VT de Goiânia 16ª VT de Goiânia 17ª VT de Goiânia 18ª VT de Goiânia VT de Goiás VT de Inhumas 1ª VT de Rio Verde 2ª VT de Rio Verde 3ª VT de Rio Verde 4ª VT de Rio Verde VT de Uruaçu VT de São Luis de Montes Belos VT de Valparaíso de Goiás</p>	<p>#Grupo 06 – A partir de 2500 1ª VT de Aparecida de Goiânia 2ª VT de Aparecida de Goiânia 3ª VT de Aparecida de Goiânia VT de Goianésia</p>
--	--	--	---



PRAZO MÉDIO ENTRE O AJUIZAMENTO E O ENCERRAMENTO DA INSTRUÇÃO DE TODAS AS VARAS DO TRABALHO

Data do encerramento da instrução entre 1/9/2016 e 30/9/2016 23:59:59

SUMARÍSSIMO

Qtd. Processos	Prazo Médio (dias)
3.656	73,81

Vara do Trabalho	Qtd Processos	Prazo Médio	Ranking
4ª VARA DO TRABALHO DE RIO VERDE	50	19,38	1º
13ª VARA DO TRABALHO DE GOIÂNIA	85	20,51	2º
VARA DO TRABALHO DE LUZIÂNIA	144	21,68	3º
VARA DO TRABALHO DE VALPARAÍSO DE GOIÁS	100	35,87	4º
VARA DO TRABALHO DE GOIÁS	72	37,39	5º
6ª VARA DO TRABALHO DE GOIÂNIA	68	38,75	6º
10ª VARA DO TRABALHO DE GOIÂNIA	65	38,86	7º
16ª VARA DO TRABALHO DE GOIÂNIA	62	40,16	8º
3ª VARA DO TRABALHO DE APARECIDA DE GOIÂNIA	81	44,2	9º
5ª VARA DO TRABALHO DE GOIÂNIA	94	47,36	10º
VARA DO TRABALHO DE INHUMAS	58	47,41	11º
1ª VARA DO TRABALHO DE APARECIDA DE GOIÂNIA	79	48,42	12º
VARA DO TRABALHO DE CATALÃO	134	48,71	13º
VARA DO TRABALHO DE JATAÍ	48	50,79	14º
VARA DO TRABALHO DE POSSE	26	51,04	15º
14ª VARA DO TRABALHO DE GOIÂNIA	114	51,51	16º
12ª VARA DO TRABALHO DE GOIÂNIA	109	55,61	17º
VARA DO TRABALHO DE PIRES DO RIO	23	56,17	18º
VARA DO TRABALHO DE GOIANÉSIA	114	56,95	19º
1ª VARA DO TRABALHO DE ANÁPOLIS	79	62,23	20º
VARA DO TRABALHO DE CALDAS NOVAS	76	63,01	21º
VARA DO TRABALHO DE URUAÇU	84	63,29	22º
VARA DO TRABALHO DE SÃO LUIS DE MONTES BELOS	63	63,32	23º
2ª VARA DO TRABALHO DE ITUMBIARA	64	64,09	24º
17ª VARA DO TRABALHO DE GOIÂNIA	122	67,16	25º
15ª VARA DO TRABALHO DE GOIÂNIA	93	67,83	26º



PRAZO MÉDIO ENTRE O AJUIZAMENTO E O ENCERRAMENTO DA INSTRUÇÃO DE TODAS AS VARAS DO TRABALHO

SUMARÍSSIMO

Qtd. Processos	Prazo Médio (dias)
3.656	73,81

Vara do Trabalho	Qtd Processos	Prazo Médio	Ranking
2ª VARA DO TRABALHO DE APARECIDA DE GOIÂNIA	92	68,97	27º
1ª VARA DO TRABALHO DE ITUMBIARA	49	73,69	28º
4ª VARA DO TRABALHO DE GOIÂNIA	91	73,84	29º
2ª VARA DO TRABALHO DE GOIÂNIA	86	73,87	30º
VARA DO TRABALHO DE GOIATUBA	91	75,79	31º
11ª VARA DO TRABALHO DE GOIÂNIA	77	78,96	32º
4ª VARA DO TRABALHO DE ANÁPOLIS	67	81,81	33º
18ª VARA DO TRABALHO DE GOIÂNIA	113	82,5	34º
VARA DO TRABALHO DE FORMOSA	20	87,65	35º
8ª VARA DO TRABALHO DE GOIÂNIA	70	90	36º
VARA DO TRABALHO DE QUIRINÓPOLIS	26	94,65	37º
2ª VARA DO TRABALHO DE RIO VERDE	63	96,38	38º
2ª VARA DO TRABALHO DE ANÁPOLIS	53	98,4	39º
1ª VARA DO TRABALHO DE RIO VERDE	53	99,23	40º
9ª VARA DO TRABALHO DE GOIÂNIA	91	102,99	41º
7ª VARA DO TRABALHO DE GOIÂNIA	77	105,45	42º
VARA DO TRABALHO DE MINEIROS	33	112,45	43º
3ª VARA DO TRABALHO DE RIO VERDE	38	123,97	44º
3ª VARA DO TRABALHO DE ANÁPOLIS	97	151,25	45º
1ª VARA DO TRABALHO DE GOIÂNIA	64	157,5	46º
3ª VARA DO TRABALHO DE GOIÂNIA	49	185,98	47º
VARA DO TRABALHO DE CERES	149	202,68	48º



PRAZO MÉDIO ENTRE O AJUIZAMENTO E O ENCERRAMENTO DA INSTRUÇÃO - 7ª VARA DO TRABALHO DE GOIÂNIA

Data do encerramento da instrução entre 1/9/2016 e 30/9/2016 23:59:59

7ª VARA DO TRABALHO DE GOIÂNIA

SUMARÍSSIMO

Qtd	Prazo Médio
77	105,45

Nr. Processo	Ajuiz.	nc. Instruçã	Prazo
RTSum - 0010064-66.2016.5.18.0007	15/01/16	10/09/16	239
RTSum - 0010113-10.2016.5.18.0007	22/01/16	25/09/16	247
RTSum - 0010120-02.2016.5.18.0007	25/01/16	20/09/16	239
RTSum - 0010145-15.2016.5.18.0007	27/01/16	30/09/16	247
RTSum - 0010238-75.2016.5.18.0007	12/02/16	23/09/16	224
RTSum - 0010303-70.2016.5.18.0007	22/02/16	28/09/16	219
RTSum - 0010335-75.2016.5.18.0007	25/02/16	29/09/16	217
RTSum - 0010341-82.2016.5.18.0007	26/02/16	28/09/16	215
RTSum - 0010342-67.2016.5.18.0007	26/02/16	30/09/16	217
RTSum - 0010356-51.2016.5.18.0007	29/02/16	30/09/16	214
RTSum - 0010439-67.2016.5.18.0007	10/03/16	09/09/16	183
RTSum - 0010642-29.2016.5.18.0007	11/04/16	05/09/16	147
RTSum - 0010649-21.2016.5.18.0007	12/04/16	08/09/16	149
RTSum - 0010690-85.2016.5.18.0007	18/04/16	12/09/16	147
RTSum - 0010700-32.2016.5.18.0007	19/04/16	20/09/16	154
RTSum - 0010726-30.2016.5.18.0007	24/04/16	19/09/16	148
RTSum - 0010735-89.2016.5.18.0007	25/04/16	28/09/16	156
RTSum - 0010736-74.2016.5.18.0007	26/04/16	05/09/16	132
RTSum - 0010771-34.2016.5.18.0007	28/04/16	09/09/16	134
RTSum - 0010779-11.2016.5.18.0007	29/04/16	06/09/16	130
RTSum - 0010780-93.2016.5.18.0007	29/04/16	28/09/16	152
RTSum - 0010793-92.2016.5.18.0007	03/05/16	27/09/16	147

Legenda:

Ajuiz. Data do Ajuizamento;

Enc. da Instrução: Data da conclusão para proferir sentença;

Prazo: Quantidade de dias decorridos do ajuizamento até o encerramento da instrução.



PRAZO MÉDIO ENTRE O AJUIZAMENTO E O ENCERRAMENTO DA INSTRUÇÃO - 7ª VARA DO TRABALHO DE GOIÂNIA

7ª VARA DO TRABALHO DE GOIÂNIA

SUMARÍSSIMO

Qtd	Prazo Médio
77	105,45

Nr. Processo	Ajuiz.	nc. Instruçã	Prazo
RTSum - 0010804-24.2016.5.18.0007	04/05/16	14/09/16	133
RTSum - 0010874-20.2016.5.18.0014	02/06/16	01/09/16	91
RTSum - 0011016-24.2016.5.18.0014	14/06/16	23/09/16	101
RTSum - 0011027-74.2016.5.18.0007	03/06/16	26/09/16	115
RTSum - 0011108-23.2016.5.18.0007	17/06/16	01/09/16	76
RTSum - 0011178-40.2016.5.18.0007	29/06/16	06/09/16	69
RTSum - 0011190-54.2016.5.18.0007	30/06/16	22/09/16	84
RTSum - 0011197-46.2016.5.18.0007	01/07/16	30/09/16	91
RTSum - 0011198-31.2016.5.18.0007	01/07/16	05/09/16	66
RTSum - 0011204-38.2016.5.18.0007	01/07/16	13/09/16	74
RTSum - 0011213-97.2016.5.18.0007	04/07/16	08/09/16	66
RTSum - 0011214-82.2016.5.18.0007	04/07/16	13/09/16	71
RTSum - 0011219-07.2016.5.18.0007	05/07/16	13/09/16	70
RTSum - 0011240-80.2016.5.18.0007	07/07/16	14/09/16	69
RTSum - 0011252-31.2015.5.18.0007	30/07/15	21/09/16	419
RTSum - 0011258-04.2016.5.18.0007	11/07/16	28/09/16	79
RTSum - 0011277-10.2016.5.18.0007	13/07/16	23/09/16	72
RTSum - 0011311-82.2016.5.18.0007	19/07/16	27/09/16	70
RTSum - 0011329-06.2016.5.18.0007	21/07/16	02/09/16	43
RTSum - 0011334-28.2016.5.18.0007	22/07/16	06/09/16	46
RTSum - 0011377-62.2016.5.18.0007	29/07/16	15/09/16	48
RTSum - 0011385-39.2016.5.18.0007	01/08/16	16/09/16	46
RTSum - 0011398-38.2016.5.18.0007	02/08/16	19/09/16	48
RTSum - 0011415-74.2016.5.18.0007	04/08/16	23/09/16	50
RTSum - 0011417-47.2016.5.18.0006	10/08/16	30/09/16	51

Legenda:

Ajuiz. Data do Ajuizamento;

Enc. da Instrução: Data da conclusão para proferir sentença;

Prazo: Quantidade de dias decorridos do ajuizamento até o encerramento da instrução.



PRAZO MÉDIO ENTRE O AJUIZAMENTO E O ENCERRAMENTO DA INSTRUÇÃO - 7ª VARA DO TRABALHO DE GOIÂNIA

7ª VARA DO TRABALHO DE GOIÂNIA

SUMARÍSSIMO

Qtd	Prazo Médio
77	105,45

Nr. Processo	Ajuiz.	nc. Instruçã	Prazo
RTSum - 0011434-93.2015.5.18.0014	01/09/15	28/09/16	393
RTSum - 0011446-94.2016.5.18.0007	10/08/16	01/09/16	22
RTSum - 0011451-19.2016.5.18.0007	10/08/16	16/09/16	37
RTSum - 0011454-71.2016.5.18.0007	10/08/16	02/09/16	23
RTSum - 0011456-41.2016.5.18.0007	10/08/16	02/09/16	23
RTSum - 0011459-93.2016.5.18.0007	11/08/16	02/09/16	22
RTSum - 0011461-63.2016.5.18.0007	11/08/16	02/09/16	22
RTSum - 0011468-55.2016.5.18.0007	12/08/16	02/09/16	21
RTSum - 0011471-10.2016.5.18.0007	12/08/16	05/09/16	24
RTSum - 0011474-62.2016.5.18.0007	12/08/16	05/09/16	24
RTSum - 0011477-17.2016.5.18.0007	15/08/16	05/09/16	21
RTSum - 0011486-76.2016.5.18.0007	16/08/16	06/09/16	21
RTSum - 0011488-46.2016.5.18.0007	16/08/16	06/09/16	21
RTSum - 0011502-30.2016.5.18.0007	17/08/16	14/09/16	28
RTSum - 0011506-67.2016.5.18.0007	18/08/16	08/09/16	21
RTSum - 0011512-74.2016.5.18.0007	19/08/16	09/09/16	21
RTSum - 0011522-21.2016.5.18.0007	22/08/16	09/09/16	18
RTSum - 0011525-73.2016.5.18.0007	22/08/16	15/09/16	24
RTSum - 0011531-80.2016.5.18.0007	22/08/16	22/09/16	31
RTSum - 0011548-53.2015.5.18.0007	15/09/15	23/09/16	374
RTSum - 0011572-47.2016.5.18.0007	29/08/16	15/09/16	17
RTSum - 0011583-76.2016.5.18.0007	30/08/16	14/09/16	15
RTSum - 0011584-61.2016.5.18.0007	30/08/16	16/09/16	17
RTSum - 0011592-38.2016.5.18.0007	31/08/16	14/09/16	14
RTSum - 0011601-97.2016.5.18.0007	02/09/16	21/09/16	19

Legenda:

Ajuiz. Data do Ajuizamento;

Enc. da Instrução: Data da conclusão para proferir sentença;

Prazo: Quantidade de dias decorridos do ajuizamento até o encerramento da instrução.



**PRAZO MÉDIO ENTRE O AJUIZAMENTO E O
ENCERRAMENTO DA INSTRUÇÃO - 7ª VARA DO
TRABALHO DE GOIÂNIA**

7ª VARA DO TRABALHO DE GOIÂNIA

SUMARÍSSIMO

Qtd	Prazo Médio
77	105,45

Nr. Processo	Ajuiz.	nc. Instruçã	Prazo
RTSum - 0011620-06.2016.5.18.0007	05/09/16	22/09/16	17
RTSum - 0011621-88.2016.5.18.0007	06/09/16	23/09/16	17
RTSum - 0011721-43.2016.5.18.0007	22/09/16	27/09/16	5
RTSum - 0011905-33.2015.5.18.0007	12/11/15	28/09/16	321
RTSum - 0012116-69.2015.5.18.0007	19/12/15	26/09/16	282

Legenda:

Ajuiz. Data do Ajuizamento;

Enc. da Instrução: Data da conclusão para proferir sentença;

Prazo: Quantidade de dias decorridos do ajuizamento até o encerramento da instrução.



PRAZO MÉDIO ENTRE O AJUIZAMENTO E O ENCERRAMENTO DA INSTRUÇÃO - 7ª VARA DO TRABALHO DE GOIÂNIA

Data do encerramento da instrução entre 1/9/2016 e 30/9/2016 23:59:59

Sem magistrado

SUMARÍSSIMO

Qtd	Prazo Médio
77	105,45

Nr. Processo	Ajuiz.	nc. Instruçã	Prazo
RTSum - 0010064-66.2016.5.18.0007	15/01/16	10/09/16	239
RTSum - 0010113-10.2016.5.18.0007	22/01/16	25/09/16	247
RTSum - 0010120-02.2016.5.18.0007	25/01/16	20/09/16	239
RTSum - 0010145-15.2016.5.18.0007	27/01/16	30/09/16	247
RTSum - 0010238-75.2016.5.18.0007	12/02/16	23/09/16	224
RTSum - 0010303-70.2016.5.18.0007	22/02/16	28/09/16	219
RTSum - 0010335-75.2016.5.18.0007	25/02/16	29/09/16	217
RTSum - 0010341-82.2016.5.18.0007	26/02/16	28/09/16	215
RTSum - 0010342-67.2016.5.18.0007	26/02/16	30/09/16	217
RTSum - 0010356-51.2016.5.18.0007	29/02/16	30/09/16	214
RTSum - 0010439-67.2016.5.18.0007	10/03/16	09/09/16	183
RTSum - 0010642-29.2016.5.18.0007	11/04/16	05/09/16	147
RTSum - 0010649-21.2016.5.18.0007	12/04/16	08/09/16	149
RTSum - 0010690-85.2016.5.18.0007	18/04/16	12/09/16	147
RTSum - 0010700-32.2016.5.18.0007	19/04/16	20/09/16	154
RTSum - 0010726-30.2016.5.18.0007	24/04/16	19/09/16	148
RTSum - 0010735-89.2016.5.18.0007	25/04/16	28/09/16	156
RTSum - 0010736-74.2016.5.18.0007	26/04/16	05/09/16	132
RTSum - 0010771-34.2016.5.18.0007	28/04/16	09/09/16	134
RTSum - 0010779-11.2016.5.18.0007	29/04/16	06/09/16	130
RTSum - 0010780-93.2016.5.18.0007	29/04/16	28/09/16	152
RTSum - 0010793-92.2016.5.18.0007	03/05/16	27/09/16	147

Legenda:

Ajuiz. Data do Ajuizamento;

Enc. da Instrução: Data da conclusão para proferir sentença;

Prazo: Quantidade de dias decorridos do ajuizamento até o encerramento da instrução.



**PRAZO MÉDIO ENTRE O AJUIZAMENTO E O
ENCERRAMENTO DA INSTRUÇÃO - 7ª VARA DO
TRABALHO DE GOIÂNIA**

Sem magistrado

SUMARÍSSIMO

Qtd	Prazo Médio
77	105,45

Nr. Processo	Ajuiz.	nc. Instruçã	Prazo
RTSum - 0010804-24.2016.5.18.0007	04/05/16	14/09/16	133
RTSum - 0010874-20.2016.5.18.0014	02/06/16	01/09/16	91
RTSum - 0011016-24.2016.5.18.0014	14/06/16	23/09/16	101
RTSum - 0011027-74.2016.5.18.0007	03/06/16	26/09/16	115
RTSum - 0011108-23.2016.5.18.0007	17/06/16	01/09/16	76
RTSum - 0011178-40.2016.5.18.0007	29/06/16	06/09/16	69
RTSum - 0011190-54.2016.5.18.0007	30/06/16	22/09/16	84
RTSum - 0011197-46.2016.5.18.0007	01/07/16	30/09/16	91
RTSum - 0011198-31.2016.5.18.0007	01/07/16	05/09/16	66
RTSum - 0011204-38.2016.5.18.0007	01/07/16	13/09/16	74
RTSum - 0011213-97.2016.5.18.0007	04/07/16	08/09/16	66
RTSum - 0011214-82.2016.5.18.0007	04/07/16	13/09/16	71
RTSum - 0011219-07.2016.5.18.0007	05/07/16	13/09/16	70
RTSum - 0011240-80.2016.5.18.0007	07/07/16	14/09/16	69
RTSum - 0011252-31.2015.5.18.0007	30/07/15	21/09/16	419
RTSum - 0011258-04.2016.5.18.0007	11/07/16	28/09/16	79
RTSum - 0011277-10.2016.5.18.0007	13/07/16	23/09/16	72
RTSum - 0011311-82.2016.5.18.0007	19/07/16	27/09/16	70
RTSum - 0011329-06.2016.5.18.0007	21/07/16	02/09/16	43
RTSum - 0011334-28.2016.5.18.0007	22/07/16	06/09/16	46
RTSum - 0011377-62.2016.5.18.0007	29/07/16	15/09/16	48
RTSum - 0011385-39.2016.5.18.0007	01/08/16	16/09/16	46
RTSum - 0011398-38.2016.5.18.0007	02/08/16	19/09/16	48
RTSum - 0011415-74.2016.5.18.0007	04/08/16	23/09/16	50
RTSum - 0011417-47.2016.5.18.0006	10/08/16	30/09/16	51

Legenda:

Ajuiz. Data do Ajuizamento;

Enc. da Instrução: Data da conclusão para proferir sentença;

Prazo: Quantidade de dias decorridos do ajuizamento até o encerramento da instrução.



PRAZO MÉDIO ENTRE O AJUIZAMENTO E O ENCERRAMENTO DA INSTRUÇÃO - 7ª VARA DO TRABALHO DE GOIÂNIA

Sem magistrado

SUMARÍSSIMO

Qtd	Prazo Médio
77	105,45

Nr. Processo	Ajuiz.	nc. Instruçã	Prazo
RTSum - 0011434-93.2015.5.18.0014	01/09/15	28/09/16	393
RTSum - 0011446-94.2016.5.18.0007	10/08/16	01/09/16	22
RTSum - 0011451-19.2016.5.18.0007	10/08/16	16/09/16	37
RTSum - 0011454-71.2016.5.18.0007	10/08/16	02/09/16	23
RTSum - 0011456-41.2016.5.18.0007	10/08/16	02/09/16	23
RTSum - 0011459-93.2016.5.18.0007	11/08/16	02/09/16	22
RTSum - 0011461-63.2016.5.18.0007	11/08/16	02/09/16	22
RTSum - 0011468-55.2016.5.18.0007	12/08/16	02/09/16	21
RTSum - 0011471-10.2016.5.18.0007	12/08/16	05/09/16	24
RTSum - 0011474-62.2016.5.18.0007	12/08/16	05/09/16	24
RTSum - 0011477-17.2016.5.18.0007	15/08/16	05/09/16	21
RTSum - 0011486-76.2016.5.18.0007	16/08/16	06/09/16	21
RTSum - 0011488-46.2016.5.18.0007	16/08/16	06/09/16	21
RTSum - 0011502-30.2016.5.18.0007	17/08/16	14/09/16	28
RTSum - 0011506-67.2016.5.18.0007	18/08/16	08/09/16	21
RTSum - 0011512-74.2016.5.18.0007	19/08/16	09/09/16	21
RTSum - 0011522-21.2016.5.18.0007	22/08/16	09/09/16	18
RTSum - 0011525-73.2016.5.18.0007	22/08/16	15/09/16	24
RTSum - 0011531-80.2016.5.18.0007	22/08/16	22/09/16	31
RTSum - 0011548-53.2015.5.18.0007	15/09/15	23/09/16	374
RTSum - 0011572-47.2016.5.18.0007	29/08/16	15/09/16	17
RTSum - 0011583-76.2016.5.18.0007	30/08/16	14/09/16	15
RTSum - 0011584-61.2016.5.18.0007	30/08/16	16/09/16	17
RTSum - 0011592-38.2016.5.18.0007	31/08/16	14/09/16	14
RTSum - 0011601-97.2016.5.18.0007	02/09/16	21/09/16	19

Legenda:

Ajuiz. Data do Ajuizamento;

Enc. da Instrução: Data da conclusão para proferir sentença;

Prazo: Quantidade de dias decorridos do ajuizamento até o encerramento da instrução.



**PRAZO MÉDIO ENTRE O AJUIZAMENTO E O
ENCERRAMENTO DA INSTRUÇÃO - 7ª VARA DO
TRABALHO DE GOIÂNIA**

Sem magistrado

SUMARÍSSIMO

Qtd	Prazo Médio
77	105,45

Nr. Processo	Ajuiz.	nc. Instruçã	Prazo
RTSum - 0011620-06.2016.5.18.0007	05/09/16	22/09/16	17
RTSum - 0011621-88.2016.5.18.0007	06/09/16	23/09/16	17
RTSum - 0011721-43.2016.5.18.0007	22/09/16	27/09/16	5
RTSum - 0011905-33.2015.5.18.0007	12/11/15	28/09/16	321
RTSum - 0012116-69.2015.5.18.0007	19/12/15	26/09/16	282

Legenda:

Ajuiz. Data do Ajuizamento;

Enc. da Instrução: Data da conclusão para proferir sentença;

Prazo: Quantidade de dias decorridos do ajuizamento até o encerramento da instrução.