Conceituação

Tema	Prazos Processuais
Relatórios	Evolução Histórica Comparativo por VT Comparativo por Grupo Por Grupo Por VT Por Processo Por Magistrado
Resumo	Apresenta o prazo médio desde o ajuizamento da ação até o encerramento da instrução.
Descrição	O prazo médio é obtido calculando-se a quantidade de dias decorridos desde o ajuizamento até o encerramento da instrução. Os dados são extraídos baseando-se nos itens do e-Gestão: 267 e 90267 - Do ajuizamento da ação até o encerramento da instrução na fase de conhecimento – rito sumaríssimo; 268 e 90268 – Do ajuizamento da ação até o encerramento da instrução na fase de conhecimento – exceto rito sumaríssimo (ordinário)
Origem da informação	e-Gestão
Critérios e transformações	Coletado do e-Gestão, consolidado, otimizado e classificado para análise.
Análises possíveis	Prazo médio entre o ajuizamento da ação e o encerramento da instrução, detalhado de forma Geral, Por grupo, por VT, Por Processo e Por Magistrado.

EVOLUÇÃO HISTÓRICA DOS PRAZOS PROCESSUAIS ENTRE O AJUIZAMENTO E O ENCERRAMENTO DA INSTRUÇÃO - 5ª VARA DO TRABALHO DE GOIÂNIA

Data do encerramento da instrução entre 1/9/2016 e 30/9/2016 23:59:59

Rito	Qtd	Prazo Médio
ORDINÁRIO	121	182,8
SUMARÍSSIMO	94	47,36
Total/Média	**215**	**123,59**

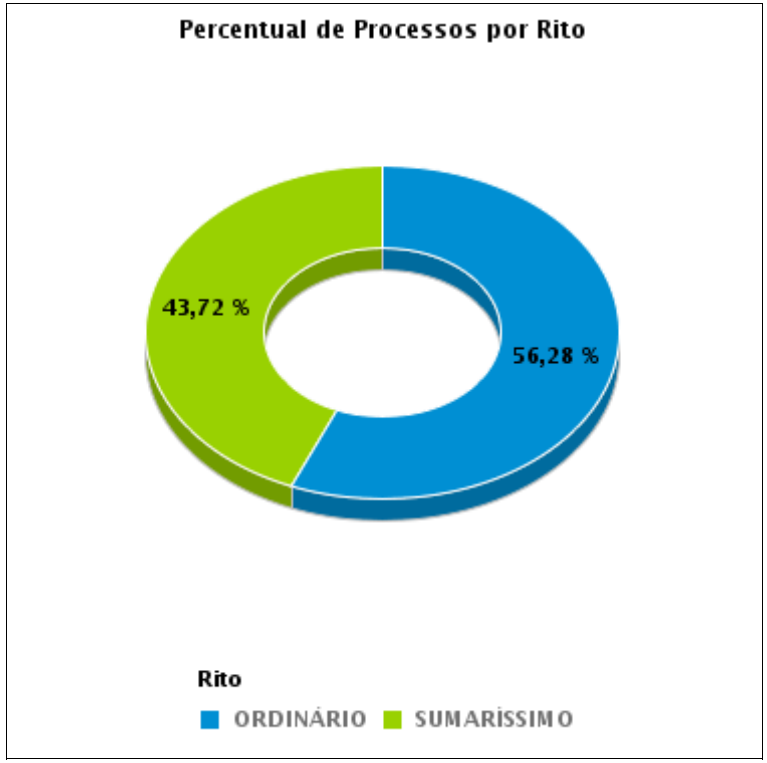

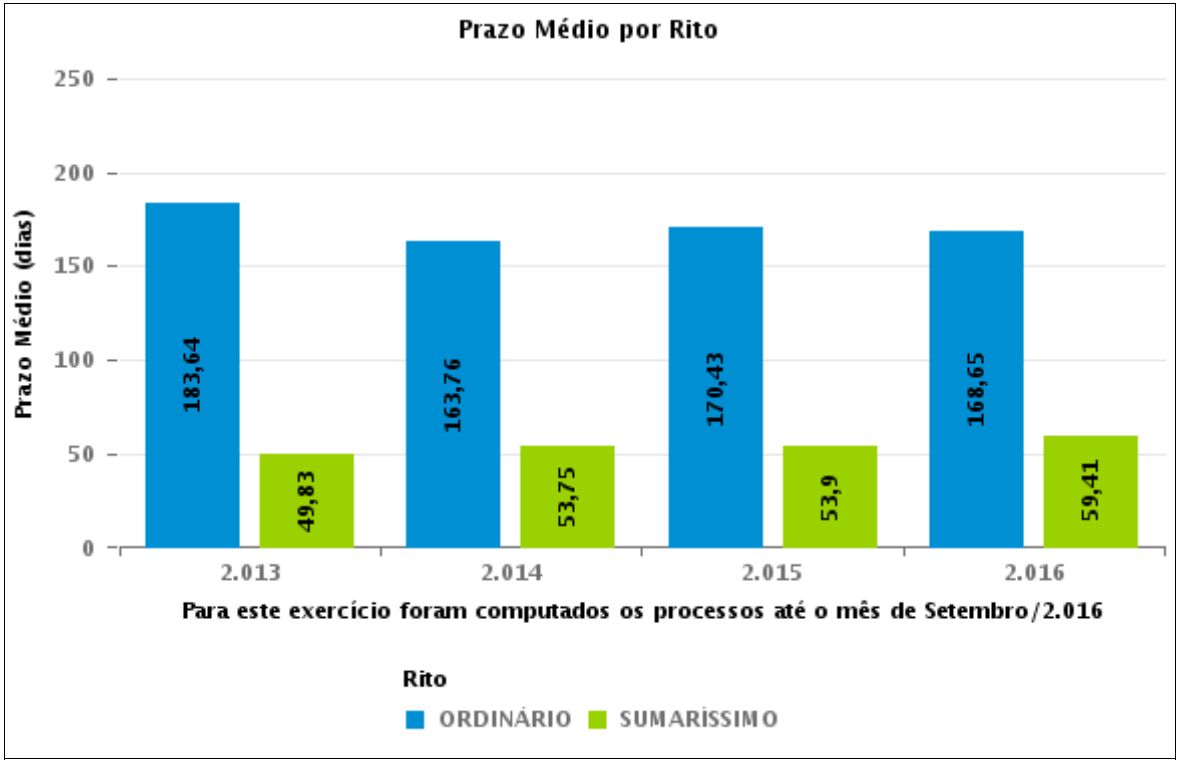

COMPARATIVO DO PRAZO MÉDIO ENTRE O AJUIZAMENTO E O ENCERRAMENTO DA INSTRUÇÃO - 5ª VARA DO TRABALHO DE GOIÂNIA

Data do encerramento da instrução entre 1/9/2016 e 30/9/2016 23:59:59

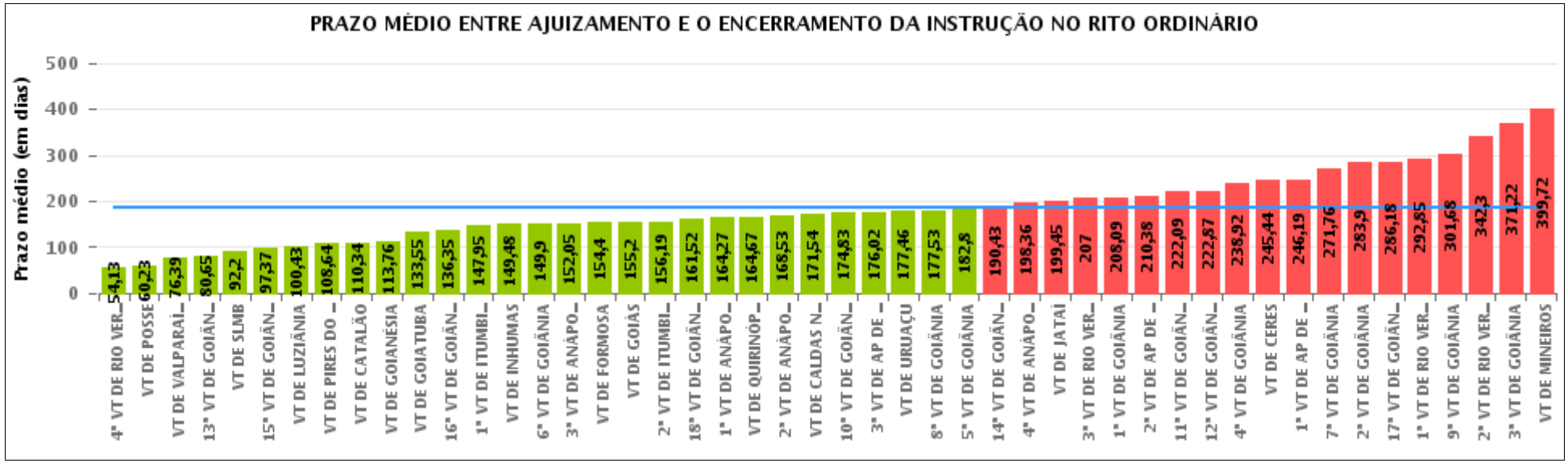

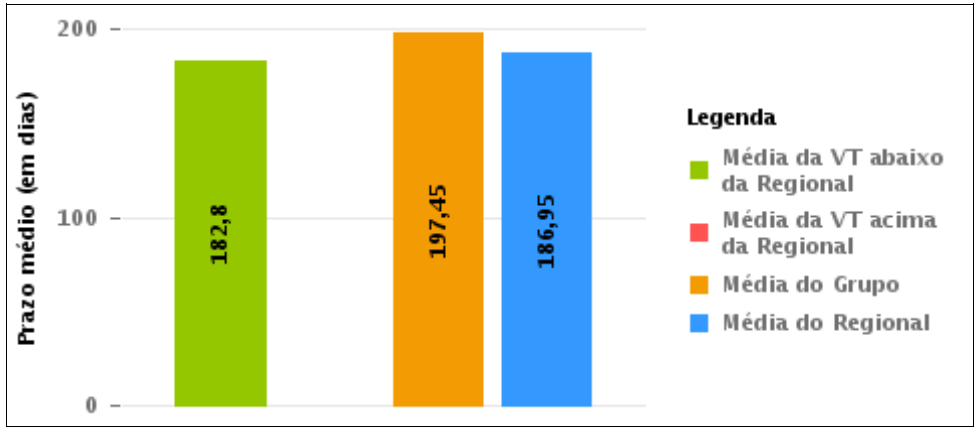

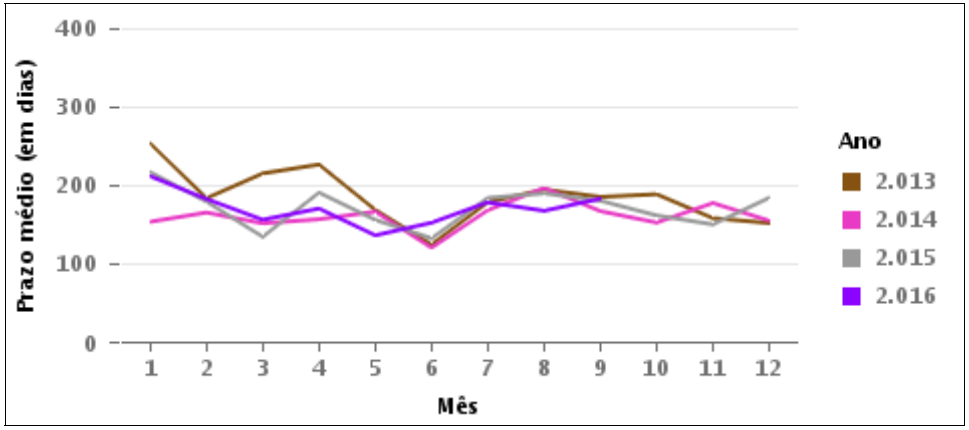

COMPARATIVO DO PRAZO MÉDIO ENTRE O AJUIZAMENTO E O ENCERRAMENTO DA INSTRUÇÃO ENTRE AS VARAS DO GRUPO

Data do encerramento da instrução entre 1/9/2016 e 30/9/2016 23:59:59

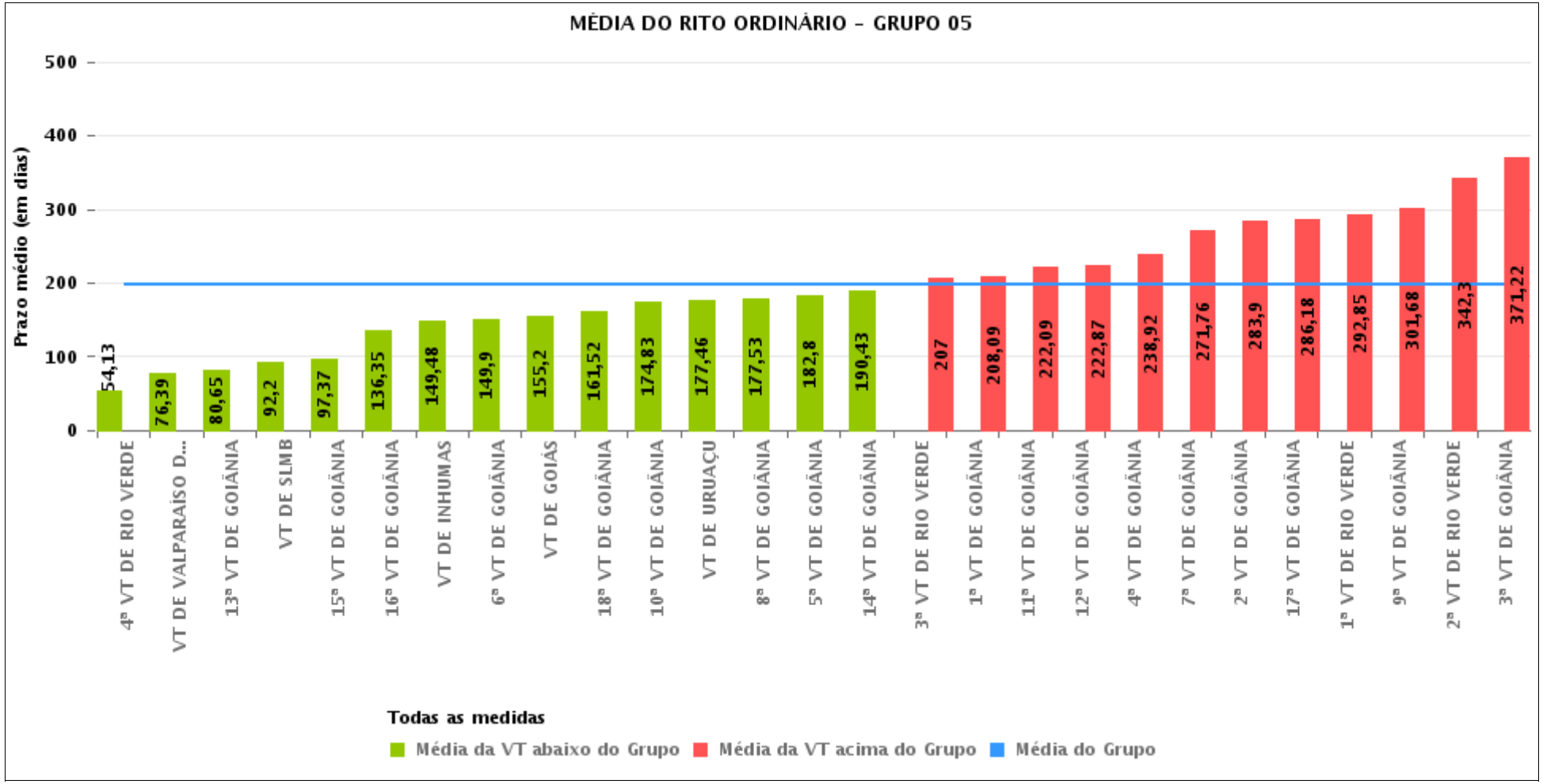

PRAZO MÉDIO ENTRE O AJUIZAMENTO E O ENCERRAMENTO DA INSTRUÇÃO POR GRUPO

Data do encerramento da instrução entre 1/9/2016 e 30/9/2016 23:59:59

Rito	Grupo	Qtd. Processos	Prazo Médio (dias)	Ranking
ORDINÁRIO	GRUPO 01	57	60,23	1°
	GRUPO 02	92	135	2°
	GRUPO 04	1.001	161,34	3°
	GRUPO 03	616	183,86	4°
	GRUPO 06	345	195,19	5°
	GRUPO 05	3.496	197,45	6°

Legenda: # Grupo 01 – Até 750 VT de Posse # Grupo 02 – De 751 a 1000 VT de Formosa VT de Pires do Rio # Grupo 03 – De 1001 a 1500 VT de Ceres 1ª VT de Anápolis 2ª VT de Anápolis 3ª VT de Anápolis 4ª VT de Anápolis VT de Caldas Novas	# Grupo 04 – De 1501 a 2000 VT de Catalão VT de Goiatuba 1ª VT de Itumbiara 2ª VT de Itumbiara VT de Jataí VT de Luziânia VT de Mineiros VT de Quirinópolis # Grupo 05 – De 2001 a 2500 1ª VT de Goiânia 2ª VT de Goiânia 3ª VT de Goiânia 4ª VT de Goiânia 5ª VT de Goiânia 6ª VT de Goiânia 7ª VT de Goiânia	8ª VT de Goiânia 9ª VT de Goiânia 10ª VT de Goiânia 11ª VT de Goiânia 12ª VT de Goiânia 13ª VT de Goiânia 14ª VT de Goiânia 15ª VT de Goiânia 16ª VT de Goiânia 17ª VT de Goiânia 18ª VT de Goiânia VT de Goiás VT de Inhumas 1ª VT de Rio Verde 2ª VT de Rio Verde 3ª VT de Rio Verde 4ª VT de Rio Verde VT de Uruaçu VT de São Luis de Montes Belos VT de Valparaíso de Goiás	#Grupo 06 – A partir de 2500 1ª VT de Aparecida de Goiânia 2ª VT de Aparecida de Goiânia 3ª VT de Aparecida de Goiânia VT de Goianésia

PRAZO MÉDIO ENTRE O AJUIZAMENTO E O ENCERRAMENTO DA INSTRUÇÃO DE TODAS AS VARAS DO TRABALHO

Data do encerramento da instrução entre 1/9/2016 e 30/9/2016 23:59:59

ORDINÁRIO

Qtd. Processos	Prazo Médio (dias)
5.607	186,95

Vara do Trabalho	Qtd Processos	Prazo Médio	Ranking
4ª VARA DO TRABALHO DE RIO VERDE	134	54,13	1°
VARA DO TRABALHO DE POSSE	57	60,23	2°
VARA DO TRABALHO DE VALPARAÍSO DE GOIÁS	152	76,39	3°
13ª VARA DO TRABALHO DE GOIÂNIA	127	80,65	4°
VARA DO TRABALHO DE SÃO LUIS DE MONTES BELOS	112	92,2	5°
15ª VARA DO TRABALHO DE GOIÂNIA	129	97,37	6°
VARA DO TRABALHO DE LUZIÂNIA	148	100,43	7°
VARA DO TRABALHO DE PIRES DO RIO	39	108,64	8°
VARA DO TRABALHO DE CATALÃO	179	110,34	9°
VARA DO TRABALHO DE GOIANÉSIA	66	113,76	10°
VARA DO TRABALHO DE GOIATUBA	173	133,55	11°
16ª VARA DO TRABALHO DE GOIÂNIA	136	136,35	12°
1ª VARA DO TRABALHO DE ITUMBIARA	110	147,95	13°
VARA DO TRABALHO DE INHUMAS	171	149,48	14°
6ª VARA DO TRABALHO DE GOIÂNIA	99	149,9	15°
3ª VARA DO TRABALHO DE ANÁPOLIS	87	152,05	16°
VARA DO TRABALHO DE FORMOSA	53	154,4	17°
VARA DO TRABALHO DE GOIÁS	99	155,2	18°
2ª VARA DO TRABALHO DE ITUMBIARA	118	156,19	19°
18ª VARA DO TRABALHO DE GOIÂNIA	111	161,52	20°
1ª VARA DO TRABALHO DE ANÁPOLIS	135	164,27	21°
VARA DO TRABALHO DE QUIRINÓPOLIS	115	164,67	22°
2ª VARA DO TRABALHO DE ANÁPOLIS	107	168,53	23°
VARA DO TRABALHO DE CALDAS NOVAS	87	171,54	24°
10ª VARA DO TRABALHO DE GOIÂNIA	101	174,83	25°
3ª VARA DO TRABALHO DE APARECIDA DE GOIÂNIA	91	176,02	26°

PRAZO MÉDIO ENTRE O AJUIZAMENTO E O ENCERRAMENTO DA INSTRUÇÃO DE TODAS AS VARAS DO TRABALHO

ORDINÁRIO

Qtd. Processos	Prazo Médio (dias)
5.607	186,95

Vara do Trabalho	Qtd Processos	Prazo Médio	Ranking
VARA DO TRABALHO DE URUAÇU	147	177,46	27°
8ª VARA DO TRABALHO DE GOIÂNIA	128	177,53	28°
5ª VARA DO TRABALHO DE GOIÂNIA	121	182,8	29°
14ª VARA DO TRABALHO DE GOIÂNIA	175	190,43	30°
4ª VARA DO TRABALHO DE ANÁPOLIS	89	198,36	31°
VARA DO TRABALHO DE JATAÍ	65	199,45	32°
3ª VARA DO TRABALHO DE RIO VERDE	109	207	33°
1ª VARA DO TRABALHO DE GOIÂNIA	82	208,09	34°
2ª VARA DO TRABALHO DE APARECIDA DE GOIÂNIA	69	210,38	35°
11ª VARA DO TRABALHO DE GOIÂNIA	148	222,09	36°
12ª VARA DO TRABALHO DE GOIÂNIA	149	222,87	37°
4ª VARA DO TRABALHO DE GOIÂNIA	131	238,92	38°
VARA DO TRABALHO DE CERES	111	245,44	39°
1ª VARA DO TRABALHO DE APARECIDA DE GOIÂNIA	119	246,19	40°
7ª VARA DO TRABALHO DE GOIÂNIA	114	271,76	41°
2ª VARA DO TRABALHO DE GOIÂNIA	86	283,9	42°
17ª VARA DO TRABALHO DE GOIÂNIA	137	286,18	43°
1ª VARA DO TRABALHO DE RIO VERDE	176	292,85	44°
9ª VARA DO TRABALHO DE GOIÂNIA	151	301,68	45°
2ª VARA DO TRABALHO DE RIO VERDE	179	342,3	46°
3ª VARA DO TRABALHO DE GOIÂNIA	92	371,22	47°
VARA DO TRABALHO DE MINEIROS	93	399,72	48°

PRAZO MÉDIO ENTRE O AJUIZAMENTO E O ENCERRAMENTO DA INSTRUÇÃO - 5ª VARA DO TRABALHO DE GOIÂNIA

Data do encerramento da instrução entre 1/9/2016 e 30/9/2016 23:59:59

5ª VARA DO TRABALHO DE GOIÂNIA

ORDINÁRIO

Qtd	Prazo Médio
121	182,8

Nr. Processo	Ajuiz.	nc. Instruçã	Prazo
ConPag - 0011512-80.2016.5.18.0005	22/08/16	05/09/16	14
ConPag - 0011615-87.2016.5.18.0005	08/09/16	22/09/16	14
ConPag - 0011653-02.2016.5.18.0005	14/09/16	15/09/16	1
ET - 0011452-10.2016.5.18.0005	12/08/16	12/09/16	31
Pet - 0011929-37.2015.5.18.0015	03/03/16	19/09/16	200
RTAlç - 0011222-65.2016.5.18.0005	07/07/16	12/09/16	67
RTAlç - 0011438-08.2016.5.18.0011	15/08/16	08/09/16	24
RTAlç - 0011477-23.2016.5.18.0005	17/08/16	08/09/16	22
RTAlç - 0011525-79.2016.5.18.0005	24/08/16	19/09/16	26
RTAlç - 0011538-78.2016.5.18.0005	25/08/16	12/09/16	18
RTAlç - 0011573-38.2016.5.18.0005	31/08/16	15/09/16	15
RTAlç - 0011603-73.2016.5.18.0005	06/09/16	11/09/16	5
RTAlç - 0011654-84.2016.5.18.0005	15/09/16	29/09/16	14
RTOrd - 0010011-91.2016.5.18.0005	06/01/16	27/09/16	265
RTOrd - 0010016-16.2016.5.18.0005	07/01/16	15/09/16	252
RTOrd - 0010019-68.2016.5.18.0005	07/01/16	26/09/16	263
RTOrd - 0010021-38.2016.5.18.0005	08/01/16	20/09/16	256
RTOrd - 0010043-60.2016.5.18.0017	25/02/16	28/09/16	216
RTOrd - 0010044-81.2016.5.18.0005	13/01/16	19/09/16	250
RTOrd - 0010046-51.2016.5.18.0005	13/01/16	20/09/16	251
RTOrd - 0010053-43.2016.5.18.0005	14/01/16	08/09/16	238
RTOrd - 0010064-72.2016.5.18.0005	15/01/16	19/09/16	248

Legenda:
Ajuiz. Data do Ajuizamento;
Enc. da Instrução: Data da conclusão para proferir sentença;
Prazo: Quantidade de dias decorridos do ajuizamento até o encerramento da instrução.

PRAZO MÉDIO ENTRE O AJUIZAMENTO E O ENCERRAMENTO DA INSTRUÇÃO - 5ª VARA DO TRABALHO DE GOIÂNIA

5ª VARA DO TRABALHO DE GOIÂNIA

ORDINÁRIO

Qtd	Prazo Médio
121	182,8

Nr. Processo	Ajuiz.	nc. Instruçã	Prazo
RTOrd - 0010072-49.2016.5.18.0005	18/01/16	22/09/16	248
RTOrd - 0010072-83.2015.5.18.0005	16/01/15	09/09/16	602
RTOrd - 0010082-93.2016.5.18.0005	19/01/16	29/09/16	254
RTOrd - 0010083-78.2016.5.18.0005	19/01/16	28/09/16	253
RTOrd - 0010084-63.2016.5.18.0005	19/01/16	30/09/16	255
RTOrd - 0010094-10.2016.5.18.0005	20/01/16	30/09/16	254
RTOrd - 0010125-30.2016.5.18.0005	26/01/16	28/09/16	246
RTOrd - 0010132-22.2016.5.18.0005	27/01/16	08/09/16	225
RTOrd - 0010141-81.2016.5.18.0005	27/01/16	28/09/16	245
RTOrd - 0010143-51.2016.5.18.0005	27/01/16	29/09/16	246
RTOrd - 0010156-50.2016.5.18.0005	29/01/16	20/09/16	235
RTOrd - 0010168-64.2016.5.18.0005	01/02/16	01/09/16	213
RTOrd - 0010223-15.2016.5.18.0005	11/02/16	27/09/16	229
RTOrd - 0010250-95.2016.5.18.0005	15/02/16	09/09/16	207
RTOrd - 0010270-86.2016.5.18.0005	18/02/16	19/09/16	214
RTOrd - 0010281-52.2015.5.18.0005	17/02/15	20/09/16	581
RTOrd - 0010328-89.2016.5.18.0005	25/02/16	08/09/16	196
RTOrd - 0010330-59.2016.5.18.0005	25/02/16	29/09/16	217
RTOrd - 0010340-06.2016.5.18.0005	26/02/16	22/09/16	209
RTOrd - 0010378-52.2015.5.18.0005	04/03/15	19/09/16	565
RTOrd - 0010539-28.2016.5.18.0005	29/03/16	23/09/16	178
RTOrd - 0010696-98.2016.5.18.0005	20/04/16	27/09/16	160
RTOrd - 0010709-97.2016.5.18.0005	24/04/16	26/09/16	155
RTOrd - 0010733-62.2015.5.18.0005	05/05/15	27/09/16	511
RTOrd - 0010739-35.2016.5.18.0005	27/04/16	20/09/16	146

Legenda:
Ajuiz. Data do Ajuizamento;
Enc. da Instrução: Data da conclusão para proferir sentença;
Prazo: Quantidade de dias decorridos do ajuizamento até o encerramento da instrução.

PRAZO MÉDIO ENTRE O AJUIZAMENTO E O ENCERRAMENTO DA INSTRUÇÃO - 5ª VARA DO TRABALHO DE GOIÂNIA

5ª VARA DO TRABALHO DE GOIÂNIA

ORDINÁRIO

Qtd	Prazo Médio
121	182,8

Nr. Processo	Ajuiz.	nc. Instruçã	Prazo
RTOrd - 0010746-61.2015.5.18.0005	06/05/15	19/09/16	502
RTOrd - 0010841-21.2016.5.18.0017	06/06/16	27/09/16	113
RTOrd - 0010886-95.2015.5.18.0005	26/05/15	13/09/16	476
RTOrd - 0010907-71.2015.5.18.0005	29/05/15	26/09/16	486
RTOrd - 0010964-55.2016.5.18.0005	29/05/16	30/09/16	124
RTOrd - 0010994-90.2016.5.18.0005	01/06/16	13/09/16	104
RTOrd - 0011049-41.2016.5.18.0005	10/06/16	26/09/16	108
RTOrd - 0011143-23.2015.5.18.0005	06/07/15	02/09/16	424
RTOrd - 0011225-54.2015.5.18.0005	20/07/15	26/09/16	434
RTOrd - 0011250-67.2015.5.18.0005	23/07/15	13/09/16	418
RTOrd - 0011255-55.2016.5.18.0005	12/07/16	09/09/16	59
RTOrd - 0011273-76.2016.5.18.0005	15/07/16	01/09/16	48
RTOrd - 0011275-46.2016.5.18.0005	15/07/16	12/09/16	59
RTOrd - 0011305-81.2016.5.18.0005	20/07/16	05/09/16	47
RTOrd - 0011315-28.2016.5.18.0005	21/07/16	09/09/16	50
RTOrd - 0011332-64.2016.5.18.0005	25/07/16	22/09/16	59
RTOrd - 0011334-68.2015.5.18.0005	10/08/15	02/09/16	389
RTOrd - 0011352-89.2015.5.18.0005	13/08/15	23/09/16	407
RTOrd - 0011354-25.2016.5.18.0005	27/07/16	21/09/16	56
RTOrd - 0011360-32.2016.5.18.0005	28/07/16	13/09/16	47
RTOrd - 0011368-43.2015.5.18.0005	18/08/15	27/09/16	406
RTOrd - 0011370-76.2016.5.18.0005	29/07/16	05/09/16	38
RTOrd - 0011376-20.2015.5.18.0005	18/08/15	26/09/16	405
RTOrd - 0011395-89.2016.5.18.0005	03/08/16	14/09/16	42
RTOrd - 0011400-14.2016.5.18.0005	04/08/16	01/09/16	28

Legenda:
Ajuiz. Data do Ajuizamento;
Enc. da Instrução: Data da conclusão para proferir sentença;
Prazo: Quantidade de dias decorridos do ajuizamento até o encerramento da instrução.

PRAZO MÉDIO ENTRE O AJUIZAMENTO E O ENCERRAMENTO DA INSTRUÇÃO - 5ª VARA DO TRABALHO DE GOIÂNIA

5ª VARA DO TRABALHO DE GOIÂNIA

ORDINÁRIO

Qtd	Prazo Médio
121	182,8

Nr. Processo	Ajuiz.	nc. Instruçã	Prazo
RTOrd - 0011404-51.2016.5.18.0005	05/08/16	01/09/16	27
RTOrd - 0011418-35.2016.5.18.0005	08/08/16	02/09/16	25
RTOrd - 0011424-42.2016.5.18.0005	08/08/16	27/09/16	50
RTOrd - 0011430-49.2016.5.18.0005	09/08/16	05/09/16	27
RTOrd - 0011448-70.2016.5.18.0005	11/08/16	08/09/16	28
RTOrd - 0011450-40.2016.5.18.0005	12/08/16	08/09/16	27
RTOrd - 0011457-32.2016.5.18.0005	12/08/16	09/09/16	28
RTOrd - 0011466-91.2016.5.18.0005	15/08/16	13/09/16	29
RTOrd - 0011480-75.2016.5.18.0005	17/08/16	16/09/16	30
RTOrd - 0011487-04.2015.5.18.0005	02/09/15	30/09/16	394
RTOrd - 0011488-52.2016.5.18.0005	18/08/16	16/09/16	29
RTOrd - 0011495-44.2016.5.18.0005	18/08/16	19/09/16	32
RTOrd - 0011500-66.2016.5.18.0005	19/08/16	19/09/16	31
RTOrd - 0011501-51.2016.5.18.0005	19/08/16	26/09/16	38
RTOrd - 0011515-35.2016.5.18.0005	23/08/16	22/09/16	30
RTOrd - 0011516-20.2016.5.18.0005	23/08/16	22/09/16	30
RTOrd - 0011517-05.2016.5.18.0005	23/08/16	09/09/16	17
RTOrd - 0011518-87.2016.5.18.0005	23/08/16	30/09/16	38
RTOrd - 0011522-27.2016.5.18.0005	23/08/16	23/09/16	31
RTOrd - 0011533-56.2016.5.18.0005	25/08/16	27/09/16	33
RTOrd - 0011536-11.2016.5.18.0005	25/08/16	16/09/16	22
RTOrd - 0011544-22.2015.5.18.0005	13/09/15	06/09/16	359
RTOrd - 0011553-47.2016.5.18.0005	29/08/16	28/09/16	30
RTOrd - 0011554-03.2014.5.18.0005	16/09/14	05/09/16	720
RTOrd - 0011556-02.2016.5.18.0005	29/08/16	29/09/16	31

Legenda:
Ajuiz. Data do Ajuizamento;
Enc. da Instrução: Data da conclusão para proferir sentença;
Prazo: Quantidade de dias decorridos do ajuizamento até o encerramento da instrução.

PRAZO MÉDIO ENTRE O AJUIZAMENTO E O ENCERRAMENTO DA INSTRUÇÃO - 5ª VARA DO TRABALHO DE GOIÂNIA

5ª VARA DO TRABALHO DE GOIÂNIA

ORDINÁRIO

Qtd	Prazo Médio
121	182,8

Nr. Processo	Ajuiz.	nc. Instruçã	Prazo
RTOrd - 0011557-84.2016.5.18.0005	29/08/16	29/09/16	31
RTOrd - 0011565-61.2016.5.18.0005	30/08/16	30/09/16	31
RTOrd - 0011575-08.2016.5.18.0005	31/08/16	30/09/16	30
RTOrd - 0011580-30.2016.5.18.0005	01/09/16	30/09/16	29
RTOrd - 0011624-83.2015.5.18.0005	24/09/15	02/09/16	344
RTOrd - 0011626-53.2015.5.18.0005	24/09/15	01/09/16	343
RTOrd - 0011637-48.2016.5.18.0005	12/09/16	13/09/16	1
RTOrd - 0011653-36.2015.5.18.0005	29/09/15	01/09/16	338
RTOrd - 0011719-79.2016.5.18.0005	26/09/16	28/09/16	2
RTOrd - 0011729-26.2016.5.18.0005	27/09/16	28/09/16	1
RTOrd - 0011729-60.2015.5.18.0005	08/10/15	12/09/16	340
RTOrd - 0011860-35.2015.5.18.0005	03/11/15	06/09/16	308
RTOrd - 0011935-74.2015.5.18.0005	13/11/15	16/09/16	308
RTOrd - 0011989-37.2015.5.18.0006	26/11/15	14/09/16	293
RTOrd - 0012042-21.2015.5.18.0005	01/12/15	01/09/16	275
RTOrd - 0012062-12.2015.5.18.0005	03/12/15	05/09/16	277
RTOrd - 0012081-18.2015.5.18.0005	07/12/15	23/09/16	291
RTOrd - 0012084-70.2015.5.18.0005	08/12/15	05/09/16	272
RTOrd - 0012118-45.2015.5.18.0005	16/12/15	09/09/16	268
RTOrd - 0012121-97.2015.5.18.0005	16/12/15	15/09/16	274
RTOrd - 0012123-67.2015.5.18.0005	16/12/15	15/09/16	274
RTOrd - 0012147-95.2015.5.18.0005	22/12/15	21/09/16	274
RTOrd - 0012153-05.2015.5.18.0005	28/12/15	12/09/16	259
RTOrd - 0012156-57.2015.5.18.0005	30/12/15	12/09/16	257

Legenda:
Ajuiz. Data do Ajuizamento;
Enc. da Instrução: Data da conclusão para proferir sentença;
Prazo: Quantidade de dias decorridos do ajuizamento até o encerramento da instrução.

5ª VARA DO TRABALHO DE GOIÂNIA

PRAZO MÉDIO ENTRE O AJUIZAMENTO E O ENCERRAMENTO DA INSTRUÇÃO - 5ª VARA DO TRABALHO DE GOIÂNIA

Data do encerramento da instrução entre 1/9/2016 e 30/9/2016 23:59:59

Sem magistrado

ORDINÁRIO

Qtd	Prazo Médio
121	182,8

Nr. Processo	Ajuiz.	nc. Instruçã	Prazo
ConPag - 0011512-80.2016.5.18.0005	22/08/16	05/09/16	14
ConPag - 0011615-87.2016.5.18.0005	08/09/16	22/09/16	14
ConPag - 0011653-02.2016.5.18.0005	14/09/16	15/09/16	1
ET - 0011452-10.2016.5.18.0005	12/08/16	12/09/16	31
Pet - 0011929-37.2015.5.18.0015	03/03/16	19/09/16	200
RTAlç - 0011222-65.2016.5.18.0005	07/07/16	12/09/16	67
RTAlç - 0011438-08.2016.5.18.0011	15/08/16	08/09/16	24
RTAlç - 0011477-23.2016.5.18.0005	17/08/16	08/09/16	22
RTAlç - 0011525-79.2016.5.18.0005	24/08/16	19/09/16	26
RTAlç - 0011538-78.2016.5.18.0005	25/08/16	12/09/16	18
RTAlç - 0011573-38.2016.5.18.0005	31/08/16	15/09/16	15
RTAlç - 0011603-73.2016.5.18.0005	06/09/16	11/09/16	5
RTAlç - 0011654-84.2016.5.18.0005	15/09/16	29/09/16	14
RTOrd - 0010011-91.2016.5.18.0005	06/01/16	27/09/16	265
RTOrd - 0010016-16.2016.5.18.0005	07/01/16	15/09/16	252
RTOrd - 0010019-68.2016.5.18.0005	07/01/16	26/09/16	263
RTOrd - 0010021-38.2016.5.18.0005	08/01/16	20/09/16	256
RTOrd - 0010043-60.2016.5.18.0017	25/02/16	28/09/16	216
RTOrd - 0010044-81.2016.5.18.0005	13/01/16	19/09/16	250
RTOrd - 0010046-51.2016.5.18.0005	13/01/16	20/09/16	251
RTOrd - 0010053-43.2016.5.18.0005	14/01/16	08/09/16	238
RTOrd - 0010064-72.2016.5.18.0005	15/01/16	19/09/16	248

Legenda:
Ajuiz. Data do Ajuizamento;
Enc. da Instrução: Data da conclusão para proferir sentença;
Prazo: Quantidade de dias decorridos do ajuizamento até o encerramento da instrução.

PRAZO MÉDIO ENTRE O AJUIZAMENTO E O ENCERRAMENTO DA INSTRUÇÃO - 5ª VARA DO TRABALHO DE GOIÂNIA

Sem magistrado

ORDINÁRIO

Qtd	Prazo Médio
121	182,8

Nr. Processo	Ajuiz.	nc. Instruçã	Prazo
RTOrd - 0010072-49.2016.5.18.0005	18/01/16	22/09/16	248
RTOrd - 0010072-83.2015.5.18.0005	16/01/15	09/09/16	602
RTOrd - 0010082-93.2016.5.18.0005	19/01/16	29/09/16	254
RTOrd - 0010083-78.2016.5.18.0005	19/01/16	28/09/16	253
RTOrd - 0010084-63.2016.5.18.0005	19/01/16	30/09/16	255
RTOrd - 0010094-10.2016.5.18.0005	20/01/16	30/09/16	254
RTOrd - 0010125-30.2016.5.18.0005	26/01/16	28/09/16	246
RTOrd - 0010132-22.2016.5.18.0005	27/01/16	08/09/16	225
RTOrd - 0010141-81.2016.5.18.0005	27/01/16	28/09/16	245
RTOrd - 0010143-51.2016.5.18.0005	27/01/16	29/09/16	246
RTOrd - 0010156-50.2016.5.18.0005	29/01/16	20/09/16	235
RTOrd - 0010168-64.2016.5.18.0005	01/02/16	01/09/16	213
RTOrd - 0010223-15.2016.5.18.0005	11/02/16	27/09/16	229
RTOrd - 0010250-95.2016.5.18.0005	15/02/16	09/09/16	207
RTOrd - 0010270-86.2016.5.18.0005	18/02/16	19/09/16	214
RTOrd - 0010281-52.2015.5.18.0005	17/02/15	20/09/16	581
RTOrd - 0010328-89.2016.5.18.0005	25/02/16	08/09/16	196
RTOrd - 0010330-59.2016.5.18.0005	25/02/16	29/09/16	217
RTOrd - 0010340-06.2016.5.18.0005	26/02/16	22/09/16	209
RTOrd - 0010378-52.2015.5.18.0005	04/03/15	19/09/16	565
RTOrd - 0010539-28.2016.5.18.0005	29/03/16	23/09/16	178
RTOrd - 0010696-98.2016.5.18.0005	20/04/16	27/09/16	160
RTOrd - 0010709-97.2016.5.18.0005	24/04/16	26/09/16	155
RTOrd - 0010733-62.2015.5.18.0005	05/05/15	27/09/16	511
RTOrd - 0010739-35.2016.5.18.0005	27/04/16	20/09/16	146

Legenda:
Ajuiz. Data do Ajuizamento;
Enc. da Instrução: Data da conclusão para proferir sentença;
Prazo: Quantidade de dias decorridos do ajuizamento até o encerramento da instrução.

PRAZO MÉDIO ENTRE O AJUIZAMENTO E O ENCERRAMENTO DA INSTRUÇÃO - 5ª VARA DO TRABALHO DE GOIÂNIA

Sem magistrado

ORDINÁRIO

Qtd	Prazo Médio
121	182,8

Nr. Processo	Ajuiz.	nc. Instruçã	Prazo
RTOrd - 0010746-61.2015.5.18.0005	06/05/15	19/09/16	502
RTOrd - 0010841-21.2016.5.18.0017	06/06/16	27/09/16	113
RTOrd - 0010886-95.2015.5.18.0005	26/05/15	13/09/16	476
RTOrd - 0010907-71.2015.5.18.0005	29/05/15	26/09/16	486
RTOrd - 0010964-55.2016.5.18.0005	29/05/16	30/09/16	124
RTOrd - 0010994-90.2016.5.18.0005	01/06/16	13/09/16	104
RTOrd - 0011049-41.2016.5.18.0005	10/06/16	26/09/16	108
RTOrd - 0011143-23.2015.5.18.0005	06/07/15	02/09/16	424
RTOrd - 0011225-54.2015.5.18.0005	20/07/15	26/09/16	434
RTOrd - 0011250-67.2015.5.18.0005	23/07/15	13/09/16	418
RTOrd - 0011255-55.2016.5.18.0005	12/07/16	09/09/16	59
RTOrd - 0011273-76.2016.5.18.0005	15/07/16	01/09/16	48
RTOrd - 0011275-46.2016.5.18.0005	15/07/16	12/09/16	59
RTOrd - 0011305-81.2016.5.18.0005	20/07/16	05/09/16	47
RTOrd - 0011315-28.2016.5.18.0005	21/07/16	09/09/16	50
RTOrd - 0011332-64.2016.5.18.0005	25/07/16	22/09/16	59
RTOrd - 0011334-68.2015.5.18.0005	10/08/15	02/09/16	389
RTOrd - 0011352-89.2015.5.18.0005	13/08/15	23/09/16	407
RTOrd - 0011354-25.2016.5.18.0005	27/07/16	21/09/16	56
RTOrd - 0011360-32.2016.5.18.0005	28/07/16	13/09/16	47
RTOrd - 0011368-43.2015.5.18.0005	18/08/15	27/09/16	406
RTOrd - 0011370-76.2016.5.18.0005	29/07/16	05/09/16	38
RTOrd - 0011376-20.2015.5.18.0005	18/08/15	26/09/16	405
RTOrd - 0011395-89.2016.5.18.0005	03/08/16	14/09/16	42
RTOrd - 0011400-14.2016.5.18.0005	04/08/16	01/09/16	28

Legenda:
Ajuiz. Data do Ajuizamento;
Enc. da Instrução: Data da conclusão para proferir sentença;
Prazo: Quantidade de dias decorridos do ajuizamento até o encerramento da instrução.

PRAZO MÉDIO ENTRE O AJUIZAMENTO E O ENCERRAMENTO DA INSTRUÇÃO - 5ª VARA DO TRABALHO DE GOIÂNIA

Sem magistrado

ORDINÁRIO

Qtd	Prazo Médio
121	182,8

Nr. Processo	Ajuiz.	nc. Instruçã	Prazo
RTOrd - 0011404-51.2016.5.18.0005	05/08/16	01/09/16	27
RTOrd - 0011418-35.2016.5.18.0005	08/08/16	02/09/16	25
RTOrd - 0011424-42.2016.5.18.0005	08/08/16	27/09/16	50
RTOrd - 0011430-49.2016.5.18.0005	09/08/16	05/09/16	27
RTOrd - 0011448-70.2016.5.18.0005	11/08/16	08/09/16	28
RTOrd - 0011450-40.2016.5.18.0005	12/08/16	08/09/16	27
RTOrd - 0011457-32.2016.5.18.0005	12/08/16	09/09/16	28
RTOrd - 0011466-91.2016.5.18.0005	15/08/16	13/09/16	29
RTOrd - 0011480-75.2016.5.18.0005	17/08/16	16/09/16	30
RTOrd - 0011487-04.2015.5.18.0005	02/09/15	30/09/16	394
RTOrd - 0011488-52.2016.5.18.0005	18/08/16	16/09/16	29
RTOrd - 0011495-44.2016.5.18.0005	18/08/16	19/09/16	32
RTOrd - 0011500-66.2016.5.18.0005	19/08/16	19/09/16	31
RTOrd - 0011501-51.2016.5.18.0005	19/08/16	26/09/16	38
RTOrd - 0011515-35.2016.5.18.0005	23/08/16	22/09/16	30
RTOrd - 0011516-20.2016.5.18.0005	23/08/16	22/09/16	30
RTOrd - 0011517-05.2016.5.18.0005	23/08/16	09/09/16	17
RTOrd - 0011518-87.2016.5.18.0005	23/08/16	30/09/16	38
RTOrd - 0011522-27.2016.5.18.0005	23/08/16	23/09/16	31
RTOrd - 0011533-56.2016.5.18.0005	25/08/16	27/09/16	33
RTOrd - 0011536-11.2016.5.18.0005	25/08/16	16/09/16	22
RTOrd - 0011544-22.2015.5.18.0005	13/09/15	06/09/16	359
RTOrd - 0011553-47.2016.5.18.0005	29/08/16	28/09/16	30
RTOrd - 0011554-03.2014.5.18.0005	16/09/14	05/09/16	720
RTOrd - 0011556-02.2016.5.18.0005	29/08/16	29/09/16	31

Legenda:
Ajuiz. Data do Ajuizamento;
Enc. da Instrução: Data da conclusão para proferir sentença;
Prazo: Quantidade de dias decorridos do ajuizamento até o encerramento da instrução.

PRAZO MÉDIO ENTRE O AJUIZAMENTO E O ENCERRAMENTO DA INSTRUÇÃO - 5ª VARA DO TRABALHO DE GOIÂNIA

Sem magistrado

ORDINÁRIO

Qtd	Prazo Médio
121	182,8

Nr. Processo	Ajuiz.	nc. Instruçã	Prazo
RTOrd - 0011557-84.2016.5.18.0005	29/08/16	29/09/16	31
RTOrd - 0011565-61.2016.5.18.0005	30/08/16	30/09/16	31
RTOrd - 0011575-08.2016.5.18.0005	31/08/16	30/09/16	30
RTOrd - 0011580-30.2016.5.18.0005	01/09/16	30/09/16	29
RTOrd - 0011624-83.2015.5.18.0005	24/09/15	02/09/16	344
RTOrd - 0011626-53.2015.5.18.0005	24/09/15	01/09/16	343
RTOrd - 0011637-48.2016.5.18.0005	12/09/16	13/09/16	1
RTOrd - 0011653-36.2015.5.18.0005	29/09/15	01/09/16	338
RTOrd - 0011719-79.2016.5.18.0005	26/09/16	28/09/16	2
RTOrd - 0011729-26.2016.5.18.0005	27/09/16	28/09/16	1
RTOrd - 0011729-60.2015.5.18.0005	08/10/15	12/09/16	340
RTOrd - 0011860-35.2015.5.18.0005	03/11/15	06/09/16	308
RTOrd - 0011935-74.2015.5.18.0005	13/11/15	16/09/16	308
RTOrd - 0011989-37.2015.5.18.0006	26/11/15	14/09/16	293
RTOrd - 0012042-21.2015.5.18.0005	01/12/15	01/09/16	275
RTOrd - 0012062-12.2015.5.18.0005	03/12/15	05/09/16	277
RTOrd - 0012081-18.2015.5.18.0005	07/12/15	23/09/16	291
RTOrd - 0012084-70.2015.5.18.0005	08/12/15	05/09/16	272
RTOrd - 0012118-45.2015.5.18.0005	16/12/15	09/09/16	268
RTOrd - 0012121-97.2015.5.18.0005	16/12/15	15/09/16	274
RTOrd - 0012123-67.2015.5.18.0005	16/12/15	15/09/16	274
RTOrd - 0012147-95.2015.5.18.0005	22/12/15	21/09/16	274
RTOrd - 0012153-05.2015.5.18.0005	28/12/15	12/09/16	259
RTOrd - 0012156-57.2015.5.18.0005	30/12/15	12/09/16	257

Legenda:
Ajuiz. Data do Ajuizamento;
Enc. da Instrução: Data da conclusão para proferir sentença;
Prazo: Quantidade de dias decorridos do ajuizamento até o encerramento da instrução.

Sem magistrado