# Conceituação

| Tema | Prazos Processuais |
|---|---|
| **Relatórios** | Evolução Histórica<br>Comparativo por VT<br>Comparativo por Grupo<br>Por Grupo<br>Por VT<br>Por Processo<br>Por Magistrado |
| **Resumo** | Apresenta o prazo médio desde o ajuizamento da ação até o encerramento da instrução. |
| **Descrição** | O prazo médio é obtido calculando-se a quantidade de dias decorridos desde o ajuizamento até o encerramento da instrução.<br>Os dados são extraídos baseando-se nos itens do e-Gestão:<br><br>267 e 90267 - Do ajuizamento da ação até o encerramento da instrução na fase de conhecimento – rito sumaríssimo;<br><br>268 e 90268 – Do ajuizamento da ação até o encerramento da instrução na fase de conhecimento – exceto rito sumaríssimo (ordinário) |
| **Origem da informação** | e-Gestão |
| **Critérios e transformações** | Coletado do e-Gestão, consolidado, otimizado e classificado para análise. |
| **Análises possíveis** | Prazo médio entre o ajuizamento da ação e o encerramento da instrução, detalhado de forma Geral, Por grupo, por VT, Por Processo e Por Magistrado. |

# EVOLUÇÃO HISTÓRICA DOS PRAZOS PROCESSUAIS ENTRE O AJUIZAMENTO E O ENCERRAMENTO DA INSTRUÇÃO - 1ª VARA DO TRABALHO DE ANÁPOLIS

**Data do encerramento da instrução entre 1/9/2016 e 30/9/2016 23:59:59**

| Rito | Qtd | Prazo Médio |
|---|---|---|
| ORDINÁRIO | 135 | 164,27 |
| SUMARÍSSIMO | 79 | 62,23 |
| **Total/Média** | **214** | **126,6** |

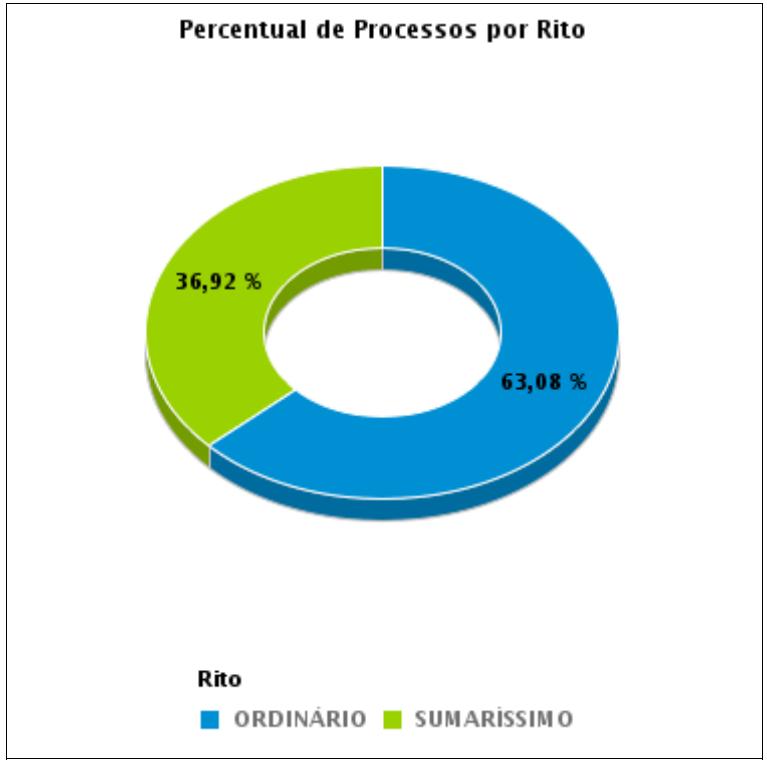


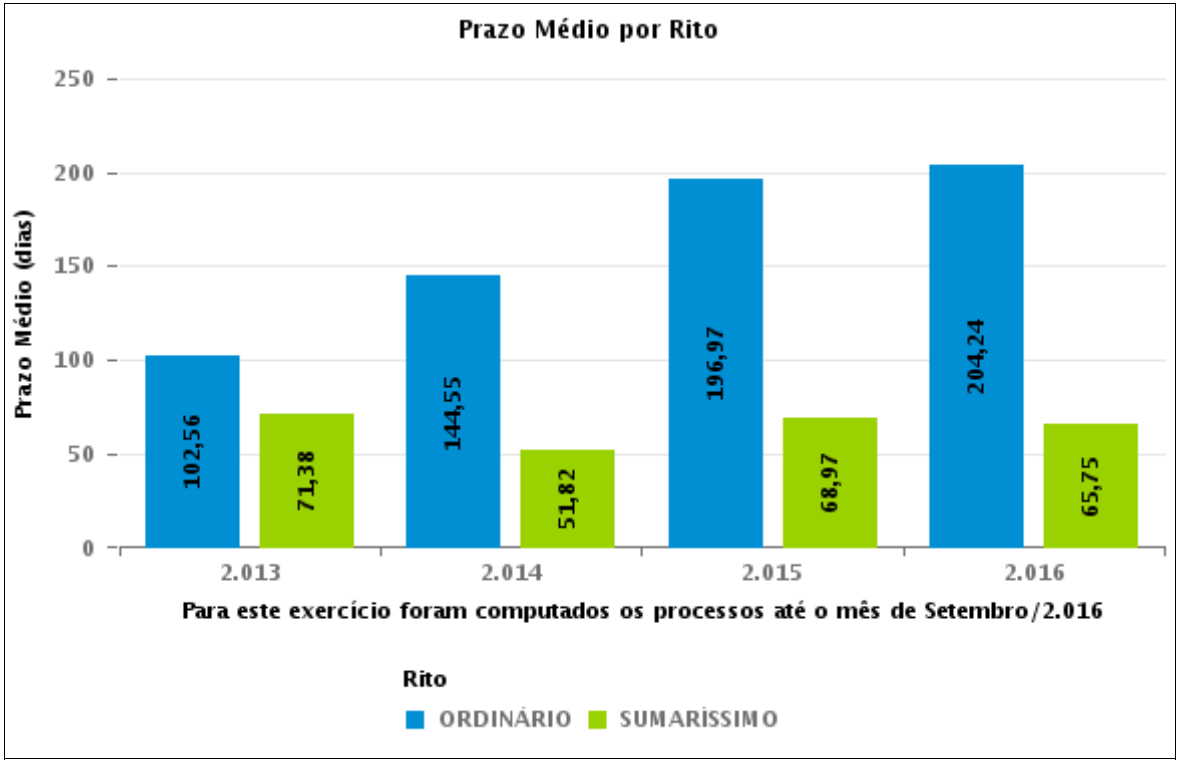

# COMPARATIVO DO PRAZO MÉDIO ENTRE O AJUIZAMENTO E O ENCERRAMENTO DA INSTRUÇÃO - 1ª VARA DO TRABALHO DE ANÁPOLIS

**Data do encerramento da instrução entre 1/9/2016 e 30/9/2016 23:59:59**

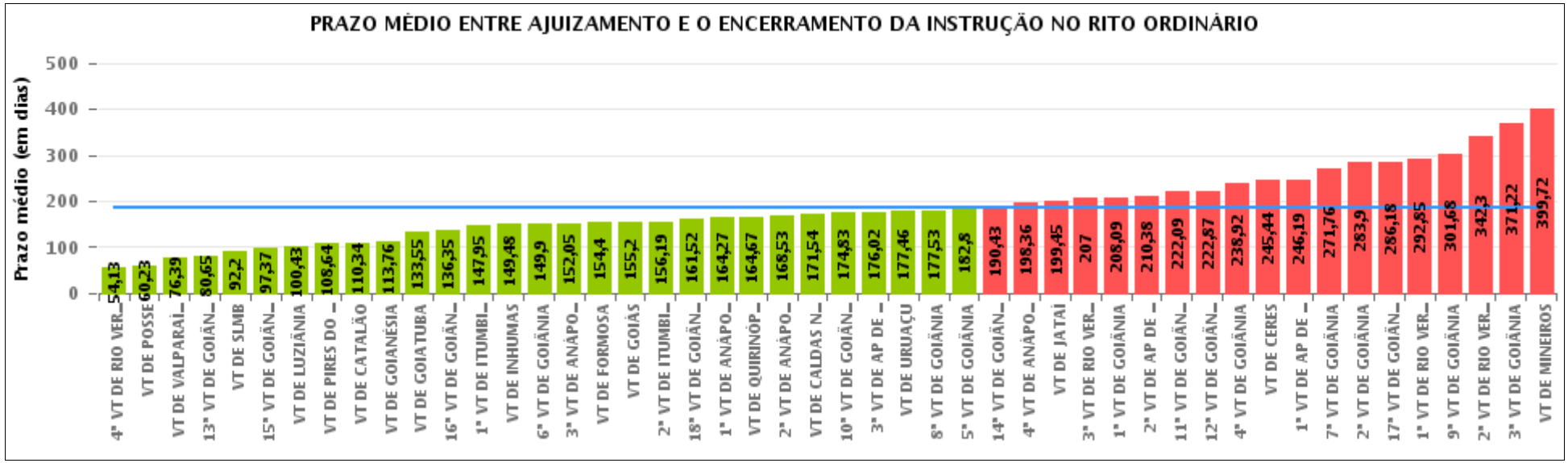


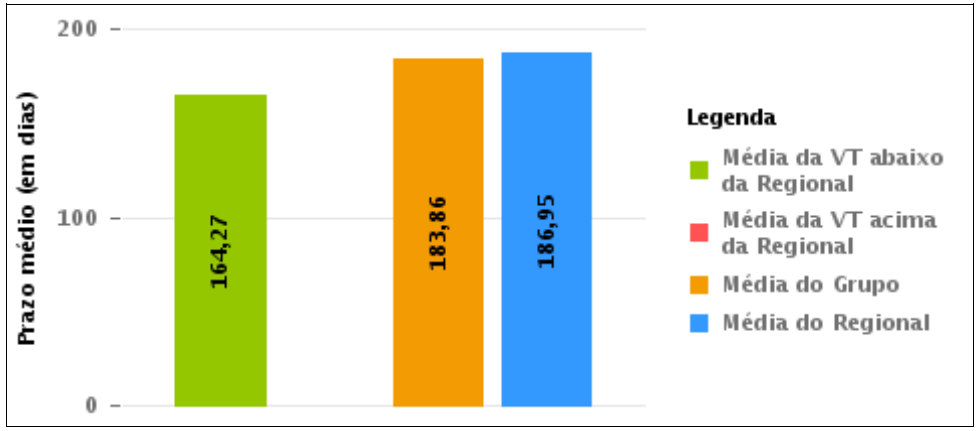


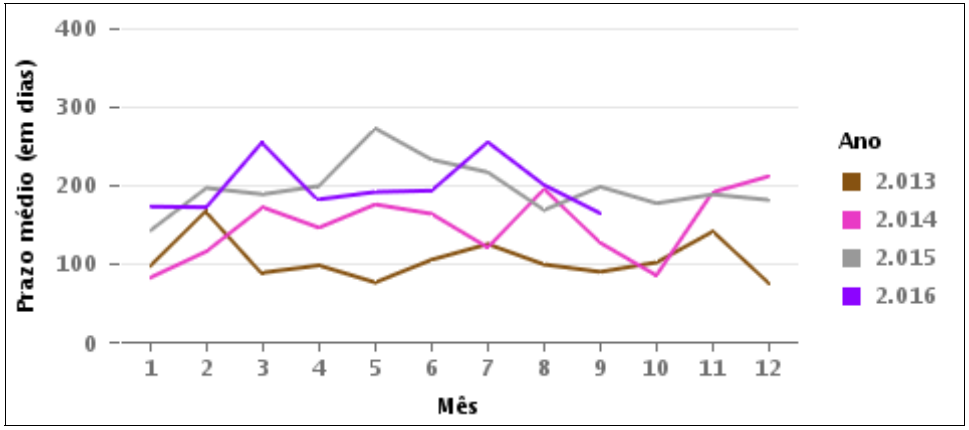

# COMPARATIVO DO PRAZO MÉDIO ENTRE O AJUIZAMENTO E O ENCERRAMENTO DA INSTRUÇÃO ENTRE AS VARAS DO GRUPO

**Data do encerramento da instrução entre 1/9/2016 e 30/9/2016 23:59:59**

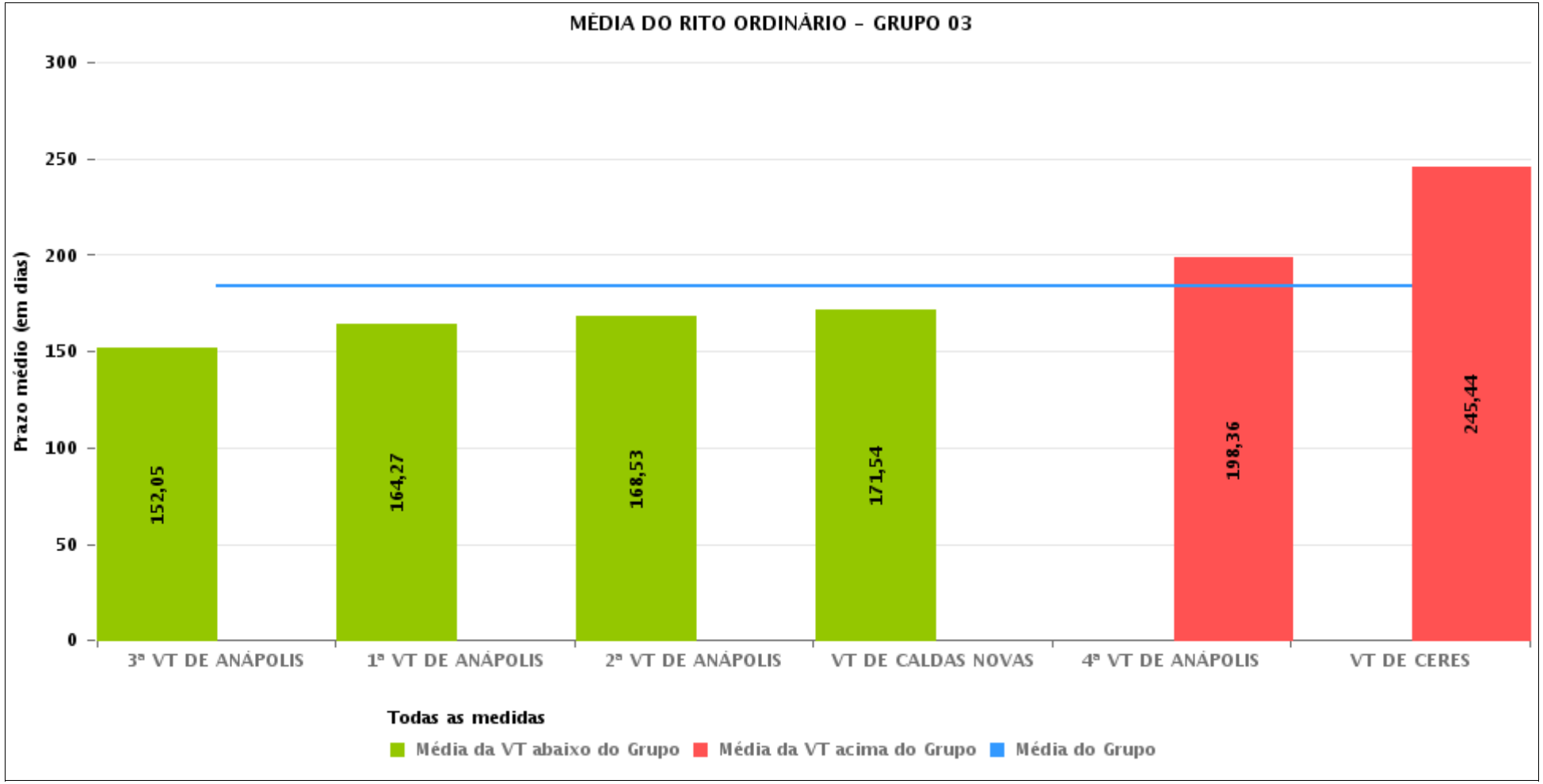

# PRAZO MÉDIO ENTRE O AJUIZAMENTO E O ENCERRAMENTO DA INSTRUÇÃO POR GRUPO

**Data do encerramento da instrução entre 1/9/2016 e 30/9/2016 23:59:59**

| Rito | Grupo | Qtd. Processos | Prazo Médio (dias) | Ranking |
|---|---|---|---|---|
| ORDINÁRIO | GRUPO 01 | 57 | 60,23 | 1° |
| | GRUPO 02 | 92 | 135 | 2° |
| | GRUPO 04 | 1.001 | 161,34 | 3° |
| | GRUPO 03 | 616 | 183,86 | 4° |
| | GRUPO 06 | 345 | 195,19 | 5° |
| | GRUPO 05 | 3.496 | 197,45 | 6° |

| | | | |
|---|---|---|---|
| Legenda:<br><br># Grupo 01 – Até 750<br>VT de Posse<br><br># Grupo 02 – De 751 a 1000<br>VT de Formosa<br>VT de Pires do Rio<br><br># Grupo 03 – De 1001 a 1500<br>VT de Ceres<br>1ª VT de Anápolis<br>2ª VT de Anápolis<br>3ª VT de Anápolis<br>4ª VT de Anápolis<br>VT de Caldas Novas | # Grupo 04 – De 1501 a 2000<br>VT de Catalão<br>VT de Goiatuba<br>1ª VT de Itumbiara<br>2ª VT de Itumbiara<br>VT de Jataí<br>VT de Luziânia<br>VT de Mineiros<br>VT de Quirinópolis<br><br># Grupo 05 – De 2001 a 2500<br>1ª VT de Goiânia<br>2ª VT de Goiânia<br>3ª VT de Goiânia<br>4ª VT de Goiânia<br>5ª VT de Goiânia<br>6ª VT de Goiânia<br>7ª VT de Goiânia | 8ª VT de Goiânia<br>9ª VT de Goiânia<br>10ª VT de Goiânia<br>11ª VT de Goiânia<br>12ª VT de Goiânia<br>13ª VT de Goiânia<br>14ª VT de Goiânia<br>15ª VT de Goiânia<br>16ª VT de Goiânia<br>17ª VT de Goiânia<br>18ª VT de Goiânia<br>VT de Goiás<br>VT de Inhumas<br>1ª VT de Rio Verde<br>2ª VT de Rio Verde<br>3ª VT de Rio Verde<br>4ª VT de Rio Verde<br>VT de Uruaçu<br>VT de São Luis de Montes Belos<br>VT de Valparaíso de Goiás | #Grupo 06 – A partir de 2500<br>1ª VT de Aparecida de Goiânia<br>2ª VT de Aparecida de Goiânia<br>3ª VT de Aparecida de Goiânia<br>VT de Goianésia |

# PRAZO MÉDIO ENTRE O AJUIZAMENTO E O ENCERRAMENTO DA INSTRUÇÃO DE TODAS AS VARAS DO TRABALHO

**Data do encerramento da instrução entre 1/9/2016 e 30/9/2016 23:59:59**

## ORDINÁRIO

| Qtd. Processos | Prazo Médio (dias) |
|---|---|
| 5.607 | 186,95 |

| Vara do Trabalho | Qtd Processos | Prazo Médio | Ranking |
|---|---|---|---|
| 4ª VARA DO TRABALHO DE RIO VERDE | 134 | 54,13 | 1° |
| VARA DO TRABALHO DE POSSE | 57 | 60,23 | 2° |
| VARA DO TRABALHO DE VALPARAÍSO DE GOIÁS | 152 | 76,39 | 3° |
| 13ª VARA DO TRABALHO DE GOIÂNIA | 127 | 80,65 | 4° |
| VARA DO TRABALHO DE SÃO LUIS DE MONTES BELOS | 112 | 92,2 | 5° |
| 15ª VARA DO TRABALHO DE GOIÂNIA | 129 | 97,37 | 6° |
| VARA DO TRABALHO DE LUZIÂNIA | 148 | 100,43 | 7° |
| VARA DO TRABALHO DE PIRES DO RIO | 39 | 108,64 | 8° |
| VARA DO TRABALHO DE CATALÃO | 179 | 110,34 | 9° |
| VARA DO TRABALHO DE GOIANÉSIA | 66 | 113,76 | 10° |
| VARA DO TRABALHO DE GOIATUBA | 173 | 133,55 | 11° |
| 16ª VARA DO TRABALHO DE GOIÂNIA | 136 | 136,35 | 12° |
| 1ª VARA DO TRABALHO DE ITUMBIARA | 110 | 147,95 | 13° |
| VARA DO TRABALHO DE INHUMAS | 171 | 149,48 | 14° |
| 6ª VARA DO TRABALHO DE GOIÂNIA | 99 | 149,9 | 15° |
| 3ª VARA DO TRABALHO DE ANÁPOLIS | 87 | 152,05 | 16° |
| VARA DO TRABALHO DE FORMOSA | 53 | 154,4 | 17° |
| VARA DO TRABALHO DE GOIÁS | 99 | 155,2 | 18° |
| 2ª VARA DO TRABALHO DE ITUMBIARA | 118 | 156,19 | 19° |
| 18ª VARA DO TRABALHO DE GOIÂNIA | 111 | 161,52 | 20° |
| 1ª VARA DO TRABALHO DE ANÁPOLIS | 135 | 164,27 | 21° |
| VARA DO TRABALHO DE QUIRINÓPOLIS | 115 | 164,67 | 22° |
| 2ª VARA DO TRABALHO DE ANÁPOLIS | 107 | 168,53 | 23° |
| VARA DO TRABALHO DE CALDAS NOVAS | 87 | 171,54 | 24° |
| 10ª VARA DO TRABALHO DE GOIÂNIA | 101 | 174,83 | 25° |
| 3ª VARA DO TRABALHO DE APARECIDA DE GOIÂNIA | 91 | 176,02 | 26° |

# PRAZO MÉDIO ENTRE O AJUIZAMENTO E O ENCERRAMENTO DA INSTRUÇÃO DE TODAS AS VARAS DO TRABALHO

## ORDINÁRIO

| Qtd. Processos | Prazo Médio (dias) |
|---|---|
| 5.607 | 186,95 |

| Vara do Trabalho | Qtd Processos | Prazo Médio | Ranking |
|---|---|---|---|
| VARA DO TRABALHO DE URUAÇU | 147 | 177,46 | 27° |
| 8ª VARA DO TRABALHO DE GOIÂNIA | 128 | 177,53 | 28° |
| 5ª VARA DO TRABALHO DE GOIÂNIA | 121 | 182,8 | 29° |
| 14ª VARA DO TRABALHO DE GOIÂNIA | 175 | 190,43 | 30° |
| 4ª VARA DO TRABALHO DE ANÁPOLIS | 89 | 198,36 | 31° |
| VARA DO TRABALHO DE JATAÍ | 65 | 199,45 | 32° |
| 3ª VARA DO TRABALHO DE RIO VERDE | 109 | 207 | 33° |
| 1ª VARA DO TRABALHO DE GOIÂNIA | 82 | 208,09 | 34° |
| 2ª VARA DO TRABALHO DE APARECIDA DE GOIÂNIA | 69 | 210,38 | 35° |
| 11ª VARA DO TRABALHO DE GOIÂNIA | 148 | 222,09 | 36° |
| 12ª VARA DO TRABALHO DE GOIÂNIA | 149 | 222,87 | 37° |
| 4ª VARA DO TRABALHO DE GOIÂNIA | 131 | 238,92 | 38° |
| VARA DO TRABALHO DE CERES | 111 | 245,44 | 39° |
| 1ª VARA DO TRABALHO DE APARECIDA DE GOIÂNIA | 119 | 246,19 | 40° |
| 7ª VARA DO TRABALHO DE GOIÂNIA | 114 | 271,76 | 41° |
| 2ª VARA DO TRABALHO DE GOIÂNIA | 86 | 283,9 | 42° |
| 17ª VARA DO TRABALHO DE GOIÂNIA | 137 | 286,18 | 43° |
| 1ª VARA DO TRABALHO DE RIO VERDE | 176 | 292,85 | 44° |
| 9ª VARA DO TRABALHO DE GOIÂNIA | 151 | 301,68 | 45° |
| 2ª VARA DO TRABALHO DE RIO VERDE | 179 | 342,3 | 46° |
| 3ª VARA DO TRABALHO DE GOIÂNIA | 92 | 371,22 | 47° |
| VARA DO TRABALHO DE MINEIROS | 93 | 399,72 | 48° |

# PRAZO MÉDIO ENTRE O AJUIZAMENTO E O ENCERRAMENTO DA INSTRUÇÃO - 1ª VARA DO TRABALHO DE ANÁPOLIS

**Data do encerramento da instrução entre 1/9/2016 e 30/9/2016 23:59:59**

## 1ª VARA DO TRABALHO DE ANÁPOLIS

### ORDINÁRIO

| Qtd | Prazo Médio |
|---|---|
| 135 | 164,27 |

| Nr. Processo | Ajuiz. | nc. Instruçã | Prazo |
|---|---|---|---|
| ACP - 0010240-10.2016.5.18.0051 | 15/02/16 | 28/09/16 | 226 |
| ACP - 0010723-40.2016.5.18.0051 | 29/04/16 | 09/09/16 | 133 |
| ConPag - 0010333-70.2016.5.18.0051 | 29/02/16 | 19/09/16 | 203 |
| ConPag - 0010913-03.2016.5.18.0051 | 09/06/16 | 29/09/16 | 112 |
| ConPag - 0011123-54.2016.5.18.0051 | 23/07/16 | 14/09/16 | 53 |
| ConPag - 0011304-55.2016.5.18.0051 | 30/08/16 | 06/09/16 | 7 |
| ConPag - 0011323-61.2016.5.18.0051 | 02/09/16 | 20/09/16 | 18 |
| ConPag - 0011555-10.2015.5.18.0051 | 03/12/15 | 29/09/16 | 301 |
| Monito - 0010815-18.2016.5.18.0051 | 18/05/16 | 27/09/16 | 132 |
| RTAlç - 0010133-97.2015.5.18.0051 | 28/01/15 | 08/09/16 | 589 |
| RTAlç - 0011018-77.2016.5.18.0051 | 28/06/16 | 02/09/16 | 66 |
| RTAlç - 0011174-65.2016.5.18.0051 | 04/08/16 | 08/09/16 | 35 |
| RTAlç - 0011198-93.2016.5.18.0051 | 10/08/16 | 08/09/16 | 29 |
| RTAlç - 0011214-47.2016.5.18.0051 | 12/08/16 | 06/09/16 | 25 |
| RTAlç - 0011252-59.2016.5.18.0051 | 23/08/16 | 09/09/16 | 17 |
| RTAlç - 0011253-44.2016.5.18.0051 | 23/08/16 | 06/09/16 | 14 |
| RTAlç - 0011255-14.2016.5.18.0051 | 23/08/16 | 09/09/16 | 17 |
| RTAlç - 0011256-96.2016.5.18.0051 | 23/08/16 | 06/09/16 | 14 |
| RTAlç - 0011258-66.2016.5.18.0051 | 23/08/16 | 12/09/16 | 20 |
| RTAlç - 0011259-51.2016.5.18.0051 | 23/08/16 | 14/09/16 | 22 |
| RTAlç - 0011263-88.2016.5.18.0051 | 24/08/16 | 15/09/16 | 22 |
| RTAlç - 0011264-73.2016.5.18.0051 | 24/08/16 | 23/09/16 | 30 |

**Legenda:**
**Ajuiz. Data do Ajuizamento;**
**Enc. da Instrução: Data da conclusão para proferir sentença;**
**Prazo: Quantidade de dias decorridos do ajuizamento até o encerramento da instrução.**

# PRAZO MÉDIO ENTRE O AJUIZAMENTO E O ENCERRAMENTO DA INSTRUÇÃO - 1ª VARA DO TRABALHO DE ANÁPOLIS

## 1ª VARA DO TRABALHO DE ANÁPOLIS

### ORDINÁRIO

| Qtd | Prazo Médio |
|---|---|
| 135 | 164,27 |

| Nr. Processo | Ajuiz. | nc. Instruçã | Prazo |
|---|---|---|---|
| RTAlç - 0011265-58.2016.5.18.0051 | 24/08/16 | 06/09/16 | 13 |
| RTAlç - 0011267-28.2016.5.18.0051 | 24/08/16 | 21/09/16 | 28 |
| RTAlç - 0011268-13.2016.5.18.0051 | 24/08/16 | 21/09/16 | 28 |
| RTAlç - 0011270-80.2016.5.18.0051 | 24/08/16 | 09/09/16 | 16 |
| RTOrd - 0010001-06.2016.5.18.0051 | 04/01/16 | 30/09/16 | 270 |
| RTOrd - 0010007-13.2016.5.18.0051 | 05/01/16 | 29/09/16 | 268 |
| RTOrd - 0010057-39.2016.5.18.0051 | 14/01/16 | 06/09/16 | 236 |
| RTOrd - 0010059-09.2016.5.18.0051 | 14/01/16 | 12/09/16 | 242 |
| RTOrd - 0010071-23.2016.5.18.0051 | 15/01/16 | 27/09/16 | 256 |
| RTOrd - 0010074-75.2016.5.18.0051 | 16/01/16 | 12/09/16 | 240 |
| RTOrd - 0010096-36.2016.5.18.0051 | 20/01/16 | 13/09/16 | 237 |
| RTOrd - 0010102-43.2016.5.18.0051 | 20/01/16 | 13/09/16 | 237 |
| RTOrd - 0010162-16.2016.5.18.0051 | 27/01/16 | 13/09/16 | 230 |
| RTOrd - 0010193-36.2016.5.18.0051 | 03/02/16 | 09/09/16 | 219 |
| RTOrd - 0010194-21.2016.5.18.0051 | 03/02/16 | 28/09/16 | 238 |
| RTOrd - 0010203-80.2016.5.18.0051 | 04/02/16 | 28/09/16 | 237 |
| RTOrd - 0010225-41.2016.5.18.0051 | 11/02/16 | 13/09/16 | 215 |
| RTOrd - 0010235-85.2016.5.18.0051 | 12/02/16 | 13/09/16 | 214 |
| RTOrd - 0010256-61.2016.5.18.0051 | 17/02/16 | 08/09/16 | 204 |
| RTOrd - 0010258-31.2016.5.18.0051 | 17/02/16 | 08/09/16 | 204 |
| RTOrd - 0010261-83.2016.5.18.0051 | 17/02/16 | 09/09/16 | 205 |
| RTOrd - 0010290-36.2016.5.18.0051 | 22/02/16 | 12/09/16 | 203 |
| RTOrd - 0010295-58.2016.5.18.0051 | 23/02/16 | 26/09/16 | 216 |
| RTOrd - 0010302-50.2016.5.18.0051 | 24/02/16 | 02/09/16 | 191 |
| RTOrd - 0010307-72.2016.5.18.0051 | 24/02/16 | 26/09/16 | 215 |

**Legenda:**
**Ajuiz. Data do Ajuizamento;**
**Enc. da Instrução: Data da conclusão para proferir sentença;**
**Prazo: Quantidade de dias decorridos do ajuizamento até o encerramento da instrução.**

# PRAZO MÉDIO ENTRE O AJUIZAMENTO E O ENCERRAMENTO DA INSTRUÇÃO - 1ª VARA DO TRABALHO DE ANÁPOLIS

## 1ª VARA DO TRABALHO DE ANÁPOLIS

### ORDINÁRIO

| Qtd | Prazo Médio |
|---|---|
| 135 | 164,27 |

| Nr. Processo | Ajuiz. | nc. Instruçã | Prazo |
|---|---|---|---|
| RTOrd - 0010319-86.2016.5.18.0051 | 26/02/16 | 15/09/16 | 202 |
| RTOrd - 0010335-40.2016.5.18.0051 | 29/02/16 | 19/09/16 | 203 |
| RTOrd - 0010346-06.2015.5.18.0051 | 16/03/15 | 06/09/16 | 540 |
| RTOrd - 0010347-54.2016.5.18.0051 | 03/03/16 | 27/09/16 | 208 |
| RTOrd - 0010354-46.2016.5.18.0051 | 03/03/16 | 29/09/16 | 210 |
| RTOrd - 0010380-44.2016.5.18.0051 | 09/03/16 | 13/09/16 | 188 |
| RTOrd - 0010433-25.2016.5.18.0051 | 15/03/16 | 09/09/16 | 178 |
| RTOrd - 0010466-38.2015.5.18.0281 | 15/04/15 | 13/09/16 | 517 |
| RTOrd - 0010474-89.2016.5.18.0051 | 18/03/16 | 09/09/16 | 175 |
| RTOrd - 0010476-93.2015.5.18.0051 | 15/04/15 | 14/09/16 | 518 |
| RTOrd - 0010554-53.2016.5.18.0051 | 31/03/16 | 22/09/16 | 175 |
| RTOrd - 0010598-09.2015.5.18.0051 | 12/05/15 | 27/09/16 | 504 |
| RTOrd - 0010649-20.2015.5.18.0051 | 21/05/15 | 28/09/16 | 496 |
| RTOrd - 0010649-83.2016.5.18.0051 | 15/04/16 | 01/09/16 | 139 |
| RTOrd - 0010653-23.2016.5.18.0051 | 15/04/16 | 21/09/16 | 159 |
| RTOrd - 0010687-95.2016.5.18.0051 | 25/04/16 | 06/09/16 | 134 |
| RTOrd - 0010709-56.2016.5.18.0051 | 27/04/16 | 30/09/16 | 156 |
| RTOrd - 0010781-77.2015.5.18.0051 | 18/06/15 | 28/09/16 | 468 |
| RTOrd - 0010783-13.2016.5.18.0051 | 10/05/16 | 21/09/16 | 134 |
| RTOrd - 0010800-83.2015.5.18.0051 | 23/06/15 | 06/09/16 | 441 |
| RTOrd - 0010812-63.2016.5.18.0051 | 17/05/16 | 12/09/16 | 118 |
| RTOrd - 0010854-83.2014.5.18.0051 | 05/08/14 | 13/09/16 | 770 |
| RTOrd - 0010864-93.2015.5.18.0051 | 07/07/15 | 26/09/16 | 447 |
| RTOrd - 0010875-88.2016.5.18.0051 | 31/05/16 | 27/09/16 | 119 |
| RTOrd - 0010914-85.2016.5.18.0051 | 09/06/16 | 21/09/16 | 104 |

**Legenda:**
**Ajuiz. Data do Ajuizamento;**
**Enc. da Instrução: Data da conclusão para proferir sentença;**
**Prazo: Quantidade de dias decorridos do ajuizamento até o encerramento da instrução.**

# PRAZO MÉDIO ENTRE O AJUIZAMENTO E O ENCERRAMENTO DA INSTRUÇÃO - 1ª VARA DO TRABALHO DE ANÁPOLIS

## 1ª VARA DO TRABALHO DE ANÁPOLIS

### ORDINÁRIO

| Qtd | Prazo Médio |
|---|---|
| 135 | 164,27 |

| Nr. Processo | Ajuiz. | nc. Instruçã | Prazo |
|---|---|---|---|
| RTOrd - 0010942-87.2015.5.18.0051 | 23/07/15 | 22/09/16 | 427 |
| RTOrd - 0010944-23.2016.5.18.0051 | 15/06/16 | 01/09/16 | 78 |
| RTOrd - 0010947-75.2016.5.18.0051 | 15/06/16 | 14/09/16 | 91 |
| RTOrd - 0010989-27.2016.5.18.0051 | 23/06/16 | 05/09/16 | 74 |
| RTOrd - 0011000-56.2016.5.18.0051 | 24/06/16 | 05/09/16 | 73 |
| RTOrd - 0011026-54.2016.5.18.0051 | 30/06/16 | 14/09/16 | 76 |
| RTOrd - 0011027-39.2016.5.18.0051 | 30/06/16 | 14/09/16 | 76 |
| RTOrd - 0011030-28.2015.5.18.0051 | 13/08/15 | 26/09/16 | 410 |
| RTOrd - 0011058-59.2016.5.18.0051 | 07/07/16 | 21/09/16 | 76 |
| RTOrd - 0011059-44.2016.5.18.0051 | 07/07/16 | 27/09/16 | 82 |
| RTOrd - 0011070-73.2016.5.18.0051 | 11/07/16 | 29/09/16 | 80 |
| RTOrd - 0011091-49.2016.5.18.0051 | 15/07/16 | 13/09/16 | 60 |
| RTOrd - 0011093-19.2016.5.18.0051 | 15/07/16 | 06/09/16 | 53 |
| RTOrd - 0011113-10.2016.5.18.0051 | 21/07/16 | 08/09/16 | 49 |
| RTOrd - 0011172-95.2016.5.18.0051 | 04/08/16 | 01/09/16 | 28 |
| RTOrd - 0011182-42.2016.5.18.0051 | 08/08/16 | 26/09/16 | 49 |
| RTOrd - 0011184-12.2016.5.18.0051 | 08/08/16 | 22/09/16 | 45 |
| RTOrd - 0011185-94.2016.5.18.0051 | 08/08/16 | 01/09/16 | 24 |
| RTOrd - 0011199-78.2016.5.18.0051 | 10/08/16 | 28/09/16 | 49 |
| RTOrd - 0011200-63.2016.5.18.0051 | 11/08/16 | 05/09/16 | 25 |
| RTOrd - 0011206-70.2016.5.18.0051 | 11/08/16 | 28/09/16 | 48 |
| RTOrd - 0011208-40.2016.5.18.0051 | 12/08/16 | 09/09/16 | 28 |
| RTOrd - 0011211-92.2016.5.18.0051 | 12/08/16 | 06/09/16 | 25 |
| RTOrd - 0011212-77.2016.5.18.0051 | 12/08/16 | 06/09/16 | 25 |
| RTOrd - 0011230-98.2016.5.18.0051 | 18/08/16 | 06/09/16 | 19 |

**Legenda:**
**Ajuiz. Data do Ajuizamento;**
**Enc. da Instrução: Data da conclusão para proferir sentença;**
**Prazo: Quantidade de dias decorridos do ajuizamento até o encerramento da instrução.**

# PRAZO MÉDIO ENTRE O AJUIZAMENTO E O ENCERRAMENTO DA INSTRUÇÃO - 1ª VARA DO TRABALHO DE ANÁPOLIS

## 1ª VARA DO TRABALHO DE ANÁPOLIS

### ORDINÁRIO

| Qtd | Prazo Médio |
|---|---|
| 135 | 164,27 |

| Nr. Processo | Ajuiz. | nc. Instruçã | Prazo |
|---|---|---|---|
| RTOrd - 0011237-90.2016.5.18.0051 | 18/08/16 | 20/09/16 | 33 |
| RTOrd - 0011241-30.2016.5.18.0051 | 19/08/16 | 19/09/16 | 31 |
| RTOrd - 0011243-97.2016.5.18.0051 | 22/08/16 | 30/09/16 | 39 |
| RTOrd - 0011247-68.2015.5.18.0052 | 09/12/15 | 06/09/16 | 272 |
| RTOrd - 0011254-29.2016.5.18.0051 | 23/08/16 | 08/09/16 | 16 |
| RTOrd - 0011260-36.2016.5.18.0051 | 23/08/16 | 12/09/16 | 20 |
| RTOrd - 0011274-20.2016.5.18.0051 | 25/08/16 | 12/09/16 | 18 |
| RTOrd - 0011287-53.2015.5.18.0051 | 02/10/15 | 28/09/16 | 362 |
| RTOrd - 0011293-26.2016.5.18.0051 | 29/08/16 | 14/09/16 | 16 |
| RTOrd - 0011300-52.2015.5.18.0051 | 06/10/15 | 09/09/16 | 339 |
| RTOrd - 0011306-25.2016.5.18.0051 | 30/08/16 | 15/09/16 | 16 |
| RTOrd - 0011315-55.2014.5.18.0051 | 17/11/14 | 27/09/16 | 680 |
| RTOrd - 0011315-84.2016.5.18.0051 | 01/09/16 | 02/09/16 | 1 |
| RTOrd - 0011319-24.2016.5.18.0051 | 02/09/16 | 20/09/16 | 18 |
| RTOrd - 0011324-46.2016.5.18.0051 | 03/09/16 | 20/09/16 | 17 |
| RTOrd - 0011325-31.2016.5.18.0051 | 03/09/16 | 20/09/16 | 17 |
| RTOrd - 0011326-16.2016.5.18.0051 | 03/09/16 | 20/09/16 | 17 |
| RTOrd - 0011328-83.2016.5.18.0051 | 05/09/16 | 21/09/16 | 16 |
| RTOrd - 0011334-90.2016.5.18.0051 | 06/09/16 | 22/09/16 | 16 |
| RTOrd - 0011349-59.2016.5.18.0051 | 12/09/16 | 14/09/16 | 2 |
| RTOrd - 0011350-44.2016.5.18.0051 | 13/09/16 | 15/09/16 | 2 |
| RTOrd - 0011353-96.2016.5.18.0051 | 14/09/16 | 29/09/16 | 15 |
| RTOrd - 0011355-66.2016.5.18.0051 | 14/09/16 | 29/09/16 | 15 |
| RTOrd - 0011374-72.2016.5.18.0051 | 19/09/16 | 20/09/16 | 1 |
| RTOrd - 0011429-57.2015.5.18.0051 | 07/11/15 | 09/09/16 | 307 |

**Legenda:**
**Ajuiz. Data do Ajuizamento;**
**Enc. da Instrução: Data da conclusão para proferir sentença;**
**Prazo: Quantidade de dias decorridos do ajuizamento até o encerramento da instrução.**

# PRAZO MÉDIO ENTRE O AJUIZAMENTO E O ENCERRAMENTO DA INSTRUÇÃO - 1ª VARA DO TRABALHO DE ANÁPOLIS

## 1ª VARA DO TRABALHO DE ANÁPOLIS

### ORDINÁRIO

| Qtd | Prazo Médio |
|---|---|
| 135 | 164,27 |

| Nr. Processo | Ajuiz. | nc. Instruçã | Prazo |
|---|---|---|---|
| RTOrd - 0011550-85.2015.5.18.0051 | 02/12/15 | 12/09/16 | 285 |
| RTOrd - 0011627-94.2015.5.18.0051 | 15/12/15 | 15/09/16 | 275 |
| RTOrd - 0011640-93.2015.5.18.0051 | 16/12/15 | 14/09/16 | 273 |
| RTOrd - 0011643-48.2015.5.18.0051 | 17/12/15 | 14/09/16 | 272 |
| RTOrd - 0011645-18.2015.5.18.0051 | 17/12/15 | 26/09/16 | 284 |
| RTOrd - 0011647-85.2015.5.18.0051 | 17/12/15 | 08/09/16 | 266 |
| RTOrd - 0011648-70.2015.5.18.0051 | 17/12/15 | 12/09/16 | 270 |
| RTOrd - 0011653-92.2015.5.18.0051 | 18/12/15 | 16/09/16 | 273 |
| RTOrd - 0011655-62.2015.5.18.0051 | 18/12/15 | 16/09/16 | 273 |
| RTOrd - 0011658-17.2015.5.18.0051 | 18/12/15 | 15/09/16 | 272 |
| RTOrd - 0011659-02.2015.5.18.0051 | 18/12/15 | 16/09/16 | 273 |
| RTOrd - 0011661-69.2015.5.18.0051 | 19/12/15 | 21/09/16 | 277 |
| RTOrd - 0011663-39.2015.5.18.0051 | 21/12/15 | 23/09/16 | 277 |

**Legenda:**
**Ajuiz. Data do Ajuizamento;**
**Enc. da Instrução: Data da conclusão para proferir sentença;**
**Prazo: Quantidade de dias decorridos do ajuizamento até o encerramento da instrução.**

# PRAZO MÉDIO ENTRE O AJUIZAMENTO E O ENCERRAMENTO DA INSTRUÇÃO - 1ª VARA DO TRABALHO DE ANÁPOLIS

**Data do encerramento da instrução entre 1/9/2016 e 30/9/2016 23:59:59**

## Sem magistrado

### ORDINÁRIO

| Qtd | Prazo Médio |
|---|---|
| 135 | 164,27 |

| Nr. Processo | Ajuiz. | nc. Instruçã | Prazo |
|---|---|---|---|
| ACP - 0010240-10.2016.5.18.0051 | 15/02/16 | 28/09/16 | 226 |
| ACP - 0010723-40.2016.5.18.0051 | 29/04/16 | 09/09/16 | 133 |
| ConPag - 0010333-70.2016.5.18.0051 | 29/02/16 | 19/09/16 | 203 |
| ConPag - 0010913-03.2016.5.18.0051 | 09/06/16 | 29/09/16 | 112 |
| ConPag - 0011123-54.2016.5.18.0051 | 23/07/16 | 14/09/16 | 53 |
| ConPag - 0011304-55.2016.5.18.0051 | 30/08/16 | 06/09/16 | 7 |
| ConPag - 0011323-61.2016.5.18.0051 | 02/09/16 | 20/09/16 | 18 |
| ConPag - 0011555-10.2015.5.18.0051 | 03/12/15 | 29/09/16 | 301 |
| Monito - 0010815-18.2016.5.18.0051 | 18/05/16 | 27/09/16 | 132 |
| RTAlç - 0010133-97.2015.5.18.0051 | 28/01/15 | 08/09/16 | 589 |
| RTAlç - 0011018-77.2016.5.18.0051 | 28/06/16 | 02/09/16 | 66 |
| RTAlç - 0011174-65.2016.5.18.0051 | 04/08/16 | 08/09/16 | 35 |
| RTAlç - 0011198-93.2016.5.18.0051 | 10/08/16 | 08/09/16 | 29 |
| RTAlç - 0011214-47.2016.5.18.0051 | 12/08/16 | 06/09/16 | 25 |
| RTAlç - 0011252-59.2016.5.18.0051 | 23/08/16 | 09/09/16 | 17 |
| RTAlç - 0011253-44.2016.5.18.0051 | 23/08/16 | 06/09/16 | 14 |
| RTAlç - 0011255-14.2016.5.18.0051 | 23/08/16 | 09/09/16 | 17 |
| RTAlç - 0011256-96.2016.5.18.0051 | 23/08/16 | 06/09/16 | 14 |
| RTAlç - 0011258-66.2016.5.18.0051 | 23/08/16 | 12/09/16 | 20 |
| RTAlç - 0011259-51.2016.5.18.0051 | 23/08/16 | 14/09/16 | 22 |
| RTAlç - 0011263-88.2016.5.18.0051 | 24/08/16 | 15/09/16 | 22 |
| RTAlç - 0011264-73.2016.5.18.0051 | 24/08/16 | 23/09/16 | 30 |

**Legenda:**
**Ajuiz. Data do Ajuizamento;**
**Enc. da Instrução: Data da conclusão para proferir sentença;**
**Prazo: Quantidade de dias decorridos do ajuizamento até o encerramento da instrução.**

# PRAZO MÉDIO ENTRE O AJUIZAMENTO E O ENCERRAMENTO DA INSTRUÇÃO - 1ª VARA DO TRABALHO DE ANÁPOLIS

## Sem magistrado

### ORDINÁRIO

| Qtd | Prazo Médio |
|---|---|
| 135 | 164,27 |

| Nr. Processo | Ajuiz. | nc. Instruçã | Prazo |
|---|---|---|---|
| RTAlç - 0011265-58.2016.5.18.0051 | 24/08/16 | 06/09/16 | 13 |
| RTAlç - 0011267-28.2016.5.18.0051 | 24/08/16 | 21/09/16 | 28 |
| RTAlç - 0011268-13.2016.5.18.0051 | 24/08/16 | 21/09/16 | 28 |
| RTAlç - 0011270-80.2016.5.18.0051 | 24/08/16 | 09/09/16 | 16 |
| RTOrd - 0010001-06.2016.5.18.0051 | 04/01/16 | 30/09/16 | 270 |
| RTOrd - 0010007-13.2016.5.18.0051 | 05/01/16 | 29/09/16 | 268 |
| RTOrd - 0010057-39.2016.5.18.0051 | 14/01/16 | 06/09/16 | 236 |
| RTOrd - 0010059-09.2016.5.18.0051 | 14/01/16 | 12/09/16 | 242 |
| RTOrd - 0010071-23.2016.5.18.0051 | 15/01/16 | 27/09/16 | 256 |
| RTOrd - 0010074-75.2016.5.18.0051 | 16/01/16 | 12/09/16 | 240 |
| RTOrd - 0010096-36.2016.5.18.0051 | 20/01/16 | 13/09/16 | 237 |
| RTOrd - 0010102-43.2016.5.18.0051 | 20/01/16 | 13/09/16 | 237 |
| RTOrd - 0010162-16.2016.5.18.0051 | 27/01/16 | 13/09/16 | 230 |
| RTOrd - 0010193-36.2016.5.18.0051 | 03/02/16 | 09/09/16 | 219 |
| RTOrd - 0010194-21.2016.5.18.0051 | 03/02/16 | 28/09/16 | 238 |
| RTOrd - 0010203-80.2016.5.18.0051 | 04/02/16 | 28/09/16 | 237 |
| RTOrd - 0010225-41.2016.5.18.0051 | 11/02/16 | 13/09/16 | 215 |
| RTOrd - 0010235-85.2016.5.18.0051 | 12/02/16 | 13/09/16 | 214 |
| RTOrd - 0010256-61.2016.5.18.0051 | 17/02/16 | 08/09/16 | 204 |
| RTOrd - 0010258-31.2016.5.18.0051 | 17/02/16 | 08/09/16 | 204 |
| RTOrd - 0010261-83.2016.5.18.0051 | 17/02/16 | 09/09/16 | 205 |
| RTOrd - 0010290-36.2016.5.18.0051 | 22/02/16 | 12/09/16 | 203 |
| RTOrd - 0010295-58.2016.5.18.0051 | 23/02/16 | 26/09/16 | 216 |
| RTOrd - 0010302-50.2016.5.18.0051 | 24/02/16 | 02/09/16 | 191 |
| RTOrd - 0010307-72.2016.5.18.0051 | 24/02/16 | 26/09/16 | 215 |

**Legenda:**
**Ajuiz. Data do Ajuizamento;**
**Enc. da Instrução: Data da conclusão para proferir sentença;**
**Prazo: Quantidade de dias decorridos do ajuizamento até o encerramento da instrução.**

# PRAZO MÉDIO ENTRE O AJUIZAMENTO E O ENCERRAMENTO DA INSTRUÇÃO - 1ª VARA DO TRABALHO DE ANÁPOLIS

## Sem magistrado

### ORDINÁRIO

| Qtd | Prazo Médio |
|---|---|
| 135 | 164,27 |

| Nr. Processo | Ajuiz. | nc. Instruçã | Prazo |
|---|---|---|---|
| RTOrd - 0010319-86.2016.5.18.0051 | 26/02/16 | 15/09/16 | 202 |
| RTOrd - 0010335-40.2016.5.18.0051 | 29/02/16 | 19/09/16 | 203 |
| RTOrd - 0010346-06.2015.5.18.0051 | 16/03/15 | 06/09/16 | 540 |
| RTOrd - 0010347-54.2016.5.18.0051 | 03/03/16 | 27/09/16 | 208 |
| RTOrd - 0010354-46.2016.5.18.0051 | 03/03/16 | 29/09/16 | 210 |
| RTOrd - 0010380-44.2016.5.18.0051 | 09/03/16 | 13/09/16 | 188 |
| RTOrd - 0010433-25.2016.5.18.0051 | 15/03/16 | 09/09/16 | 178 |
| RTOrd - 0010466-38.2015.5.18.0281 | 15/04/15 | 13/09/16 | 517 |
| RTOrd - 0010474-89.2016.5.18.0051 | 18/03/16 | 09/09/16 | 175 |
| RTOrd - 0010476-93.2015.5.18.0051 | 15/04/15 | 14/09/16 | 518 |
| RTOrd - 0010554-53.2016.5.18.0051 | 31/03/16 | 22/09/16 | 175 |
| RTOrd - 0010598-09.2015.5.18.0051 | 12/05/15 | 27/09/16 | 504 |
| RTOrd - 0010649-20.2015.5.18.0051 | 21/05/15 | 28/09/16 | 496 |
| RTOrd - 0010649-83.2016.5.18.0051 | 15/04/16 | 01/09/16 | 139 |
| RTOrd - 0010653-23.2016.5.18.0051 | 15/04/16 | 21/09/16 | 159 |
| RTOrd - 0010687-95.2016.5.18.0051 | 25/04/16 | 06/09/16 | 134 |
| RTOrd - 0010709-56.2016.5.18.0051 | 27/04/16 | 30/09/16 | 156 |
| RTOrd - 0010781-77.2015.5.18.0051 | 18/06/15 | 28/09/16 | 468 |
| RTOrd - 0010783-13.2016.5.18.0051 | 10/05/16 | 21/09/16 | 134 |
| RTOrd - 0010800-83.2015.5.18.0051 | 23/06/15 | 06/09/16 | 441 |
| RTOrd - 0010812-63.2016.5.18.0051 | 17/05/16 | 12/09/16 | 118 |
| RTOrd - 0010854-83.2014.5.18.0051 | 05/08/14 | 13/09/16 | 770 |
| RTOrd - 0010864-93.2015.5.18.0051 | 07/07/15 | 26/09/16 | 447 |
| RTOrd - 0010875-88.2016.5.18.0051 | 31/05/16 | 27/09/16 | 119 |
| RTOrd - 0010914-85.2016.5.18.0051 | 09/06/16 | 21/09/16 | 104 |

**Legenda:**
**Ajuiz. Data do Ajuizamento;**
**Enc. da Instrução: Data da conclusão para proferir sentença;**
**Prazo: Quantidade de dias decorridos do ajuizamento até o encerramento da instrução.**

# PRAZO MÉDIO ENTRE O AJUIZAMENTO E O ENCERRAMENTO DA INSTRUÇÃO - 1ª VARA DO TRABALHO DE ANÁPOLIS

## Sem magistrado

### ORDINÁRIO

| Qtd | Prazo Médio |
|---|---|
| 135 | 164,27 |

| Nr. Processo | Ajuiz. | nc. Instruçã | Prazo |
|---|---|---|---|
| RTOrd - 0010942-87.2015.5.18.0051 | 23/07/15 | 22/09/16 | 427 |
| RTOrd - 0010944-23.2016.5.18.0051 | 15/06/16 | 01/09/16 | 78 |
| RTOrd - 0010947-75.2016.5.18.0051 | 15/06/16 | 14/09/16 | 91 |
| RTOrd - 0010989-27.2016.5.18.0051 | 23/06/16 | 05/09/16 | 74 |
| RTOrd - 0011000-56.2016.5.18.0051 | 24/06/16 | 05/09/16 | 73 |
| RTOrd - 0011026-54.2016.5.18.0051 | 30/06/16 | 14/09/16 | 76 |
| RTOrd - 0011027-39.2016.5.18.0051 | 30/06/16 | 14/09/16 | 76 |
| RTOrd - 0011030-28.2015.5.18.0051 | 13/08/15 | 26/09/16 | 410 |
| RTOrd - 0011058-59.2016.5.18.0051 | 07/07/16 | 21/09/16 | 76 |
| RTOrd - 0011059-44.2016.5.18.0051 | 07/07/16 | 27/09/16 | 82 |
| RTOrd - 0011070-73.2016.5.18.0051 | 11/07/16 | 29/09/16 | 80 |
| RTOrd - 0011091-49.2016.5.18.0051 | 15/07/16 | 13/09/16 | 60 |
| RTOrd - 0011093-19.2016.5.18.0051 | 15/07/16 | 06/09/16 | 53 |
| RTOrd - 0011113-10.2016.5.18.0051 | 21/07/16 | 08/09/16 | 49 |
| RTOrd - 0011172-95.2016.5.18.0051 | 04/08/16 | 01/09/16 | 28 |
| RTOrd - 0011182-42.2016.5.18.0051 | 08/08/16 | 26/09/16 | 49 |
| RTOrd - 0011184-12.2016.5.18.0051 | 08/08/16 | 22/09/16 | 45 |
| RTOrd - 0011185-94.2016.5.18.0051 | 08/08/16 | 01/09/16 | 24 |
| RTOrd - 0011199-78.2016.5.18.0051 | 10/08/16 | 28/09/16 | 49 |
| RTOrd - 0011200-63.2016.5.18.0051 | 11/08/16 | 05/09/16 | 25 |
| RTOrd - 0011206-70.2016.5.18.0051 | 11/08/16 | 28/09/16 | 48 |
| RTOrd - 0011208-40.2016.5.18.0051 | 12/08/16 | 09/09/16 | 28 |
| RTOrd - 0011211-92.2016.5.18.0051 | 12/08/16 | 06/09/16 | 25 |
| RTOrd - 0011212-77.2016.5.18.0051 | 12/08/16 | 06/09/16 | 25 |
| RTOrd - 0011230-98.2016.5.18.0051 | 18/08/16 | 06/09/16 | 19 |

**Legenda:**
**Ajuiz. Data do Ajuizamento;**
**Enc. da Instrução: Data da conclusão para proferir sentença;**
**Prazo: Quantidade de dias decorridos do ajuizamento até o encerramento da instrução.**

# PRAZO MÉDIO ENTRE O AJUIZAMENTO E O ENCERRAMENTO DA INSTRUÇÃO - 1ª VARA DO TRABALHO DE ANÁPOLIS

## Sem magistrado

### ORDINÁRIO

| Qtd | Prazo Médio |
|---|---|
| 135 | 164,27 |

| Nr. Processo | Ajuiz. | nc. Instruçã | Prazo |
|---|---|---|---|
| RTOrd - 0011237-90.2016.5.18.0051 | 18/08/16 | 20/09/16 | 33 |
| RTOrd - 0011241-30.2016.5.18.0051 | 19/08/16 | 19/09/16 | 31 |
| RTOrd - 0011243-97.2016.5.18.0051 | 22/08/16 | 30/09/16 | 39 |
| RTOrd - 0011247-68.2015.5.18.0052 | 09/12/15 | 06/09/16 | 272 |
| RTOrd - 0011254-29.2016.5.18.0051 | 23/08/16 | 08/09/16 | 16 |
| RTOrd - 0011260-36.2016.5.18.0051 | 23/08/16 | 12/09/16 | 20 |
| RTOrd - 0011274-20.2016.5.18.0051 | 25/08/16 | 12/09/16 | 18 |
| RTOrd - 0011287-53.2015.5.18.0051 | 02/10/15 | 28/09/16 | 362 |
| RTOrd - 0011293-26.2016.5.18.0051 | 29/08/16 | 14/09/16 | 16 |
| RTOrd - 0011300-52.2015.5.18.0051 | 06/10/15 | 09/09/16 | 339 |
| RTOrd - 0011306-25.2016.5.18.0051 | 30/08/16 | 15/09/16 | 16 |
| RTOrd - 0011315-55.2014.5.18.0051 | 17/11/14 | 27/09/16 | 680 |
| RTOrd - 0011315-84.2016.5.18.0051 | 01/09/16 | 02/09/16 | 1 |
| RTOrd - 0011319-24.2016.5.18.0051 | 02/09/16 | 20/09/16 | 18 |
| RTOrd - 0011324-46.2016.5.18.0051 | 03/09/16 | 20/09/16 | 17 |
| RTOrd - 0011325-31.2016.5.18.0051 | 03/09/16 | 20/09/16 | 17 |
| RTOrd - 0011326-16.2016.5.18.0051 | 03/09/16 | 20/09/16 | 17 |
| RTOrd - 0011328-83.2016.5.18.0051 | 05/09/16 | 21/09/16 | 16 |
| RTOrd - 0011334-90.2016.5.18.0051 | 06/09/16 | 22/09/16 | 16 |
| RTOrd - 0011349-59.2016.5.18.0051 | 12/09/16 | 14/09/16 | 2 |
| RTOrd - 0011350-44.2016.5.18.0051 | 13/09/16 | 15/09/16 | 2 |
| RTOrd - 0011353-96.2016.5.18.0051 | 14/09/16 | 29/09/16 | 15 |
| RTOrd - 0011355-66.2016.5.18.0051 | 14/09/16 | 29/09/16 | 15 |
| RTOrd - 0011374-72.2016.5.18.0051 | 19/09/16 | 20/09/16 | 1 |
| RTOrd - 0011429-57.2015.5.18.0051 | 07/11/15 | 09/09/16 | 307 |

**Legenda:**
**Ajuiz. Data do Ajuizamento;**
**Enc. da Instrução: Data da conclusão para proferir sentença;**
**Prazo: Quantidade de dias decorridos do ajuizamento até o encerramento da instrução.**

# PRAZO MÉDIO ENTRE O AJUIZAMENTO E O ENCERRAMENTO DA INSTRUÇÃO - 1ª VARA DO TRABALHO DE ANÁPOLIS

## Sem magistrado

### ORDINÁRIO

| Qtd | Prazo Médio |
|---|---|
| 135 | 164,27 |

| Nr. Processo | Ajuiz. | nc. Instruçã | Prazo |
|---|---|---|---|
| RTOrd - 0011550-85.2015.5.18.0051 | 02/12/15 | 12/09/16 | 285 |
| RTOrd - 0011627-94.2015.5.18.0051 | 15/12/15 | 15/09/16 | 275 |
| RTOrd - 0011640-93.2015.5.18.0051 | 16/12/15 | 14/09/16 | 273 |
| RTOrd - 0011643-48.2015.5.18.0051 | 17/12/15 | 14/09/16 | 272 |
| RTOrd - 0011645-18.2015.5.18.0051 | 17/12/15 | 26/09/16 | 284 |
| RTOrd - 0011647-85.2015.5.18.0051 | 17/12/15 | 08/09/16 | 266 |
| RTOrd - 0011648-70.2015.5.18.0051 | 17/12/15 | 12/09/16 | 270 |
| RTOrd - 0011653-92.2015.5.18.0051 | 18/12/15 | 16/09/16 | 273 |
| RTOrd - 0011655-62.2015.5.18.0051 | 18/12/15 | 16/09/16 | 273 |
| RTOrd - 0011658-17.2015.5.18.0051 | 18/12/15 | 15/09/16 | 272 |
| RTOrd - 0011659-02.2015.5.18.0051 | 18/12/15 | 16/09/16 | 273 |
| RTOrd - 0011661-69.2015.5.18.0051 | 19/12/15 | 21/09/16 | 277 |
| RTOrd - 0011663-39.2015.5.18.0051 | 21/12/15 | 23/09/16 | 277 |

**Legenda:**
**Ajuiz. Data do Ajuizamento;**
**Enc. da Instrução: Data da conclusão para proferir sentença;**
**Prazo: Quantidade de dias decorridos do ajuizamento até o encerramento da instrução.**