# Conceituação

| Tema | Prazos Processuais |
|---|---|
| **Relatórios** | Evolução Histórica<br>Comparativo por VT<br>Comparativo por Grupo<br>Por Grupo<br>Por VT<br>Por Processo<br>Por Magistrado |
| **Resumo** | Apresenta o prazo médio desde o ajuizamento da ação até o encerramento da instrução. |
| **Descrição** | O prazo médio é obtido calculando-se a quantidade de dias decorridos desde o ajuizamento até o encerramento da instrução.<br>Os dados são extraídos baseando-se nos itens do e-Gestão:<br><br>267 e 90267 - Do ajuizamento da ação até o encerramento da instrução na fase de conhecimento – rito sumaríssimo;<br><br>268 e 90268 – Do ajuizamento da ação até o encerramento da instrução na fase de conhecimento – exceto rito sumaríssimo (ordinário) |
| **Origem da informação** | e-Gestão |
| **Critérios e transformações** | Coletado do e-Gestão, consolidado, otimizado e classificado para análise. |
| **Análises possíveis** | Prazo médio entre o ajuizamento da ação e o encerramento da instrução, detalhado de forma Geral, Por grupo, por VT, Por Processo e Por Magistrado. |

# EVOLUÇÃO HISTÓRICA DOS PRAZOS PROCESSUAIS ENTRE O AJUIZAMENTO E O ENCERRAMENTO DA INSTRUÇÃO - 2ª VARA DO TRABALHO DE ANÁPOLIS

**Data do encerramento da instrução entre 1/9/2016 e 30/9/2016 23:59:59**

| Rito | Qtd | Prazo Médio |
|---|---|---|
| ORDINÁRIO | 107 | 168,53 |
| SUMARÍSSIMO | 53 | 98,4 |
| **Total/Média** | **160** | **145,3** |

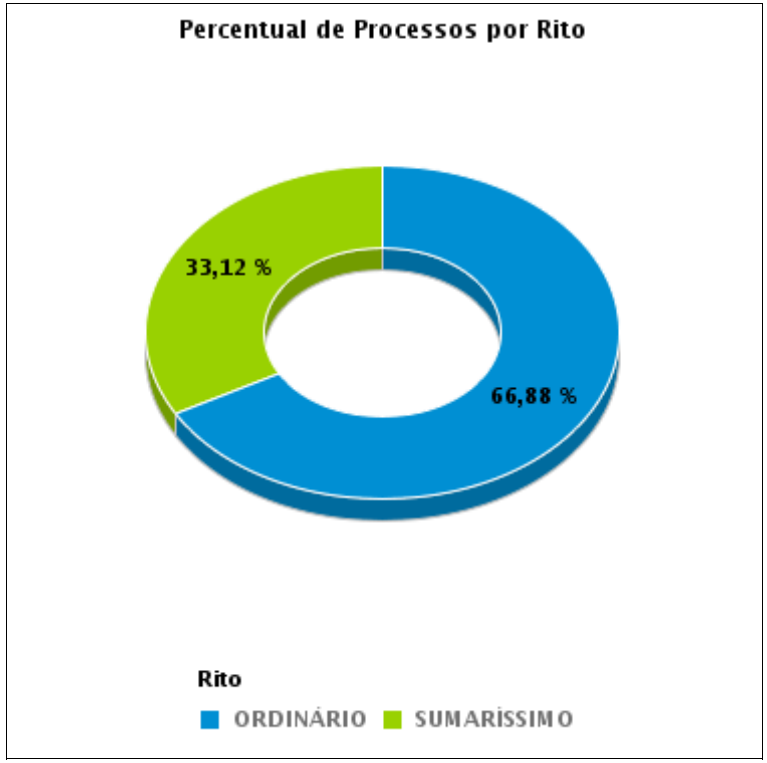


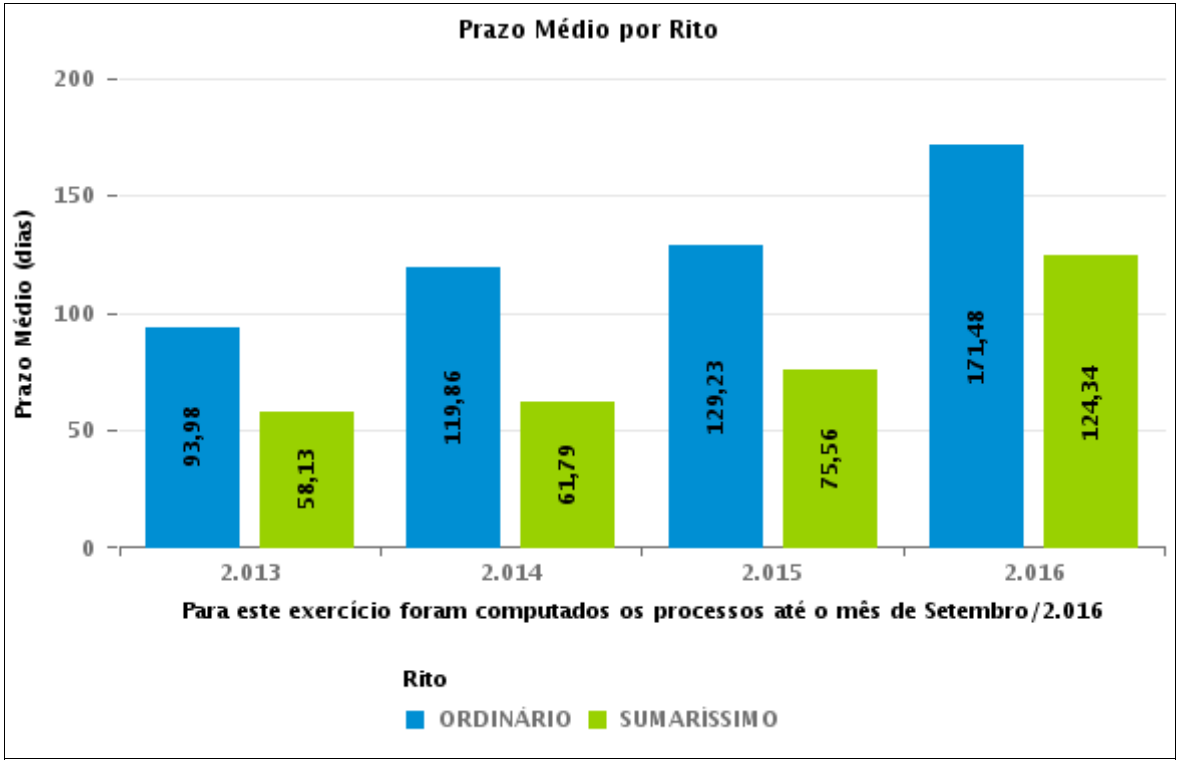

# COMPARATIVO DO PRAZO MÉDIO ENTRE O AJUIZAMENTO E O ENCERRAMENTO DA INSTRUÇÃO - 2ª VARA DO TRABALHO DE ANÁPOLIS

**Data do encerramento da instrução entre 1/9/2016 e 30/9/2016 23:59:59**

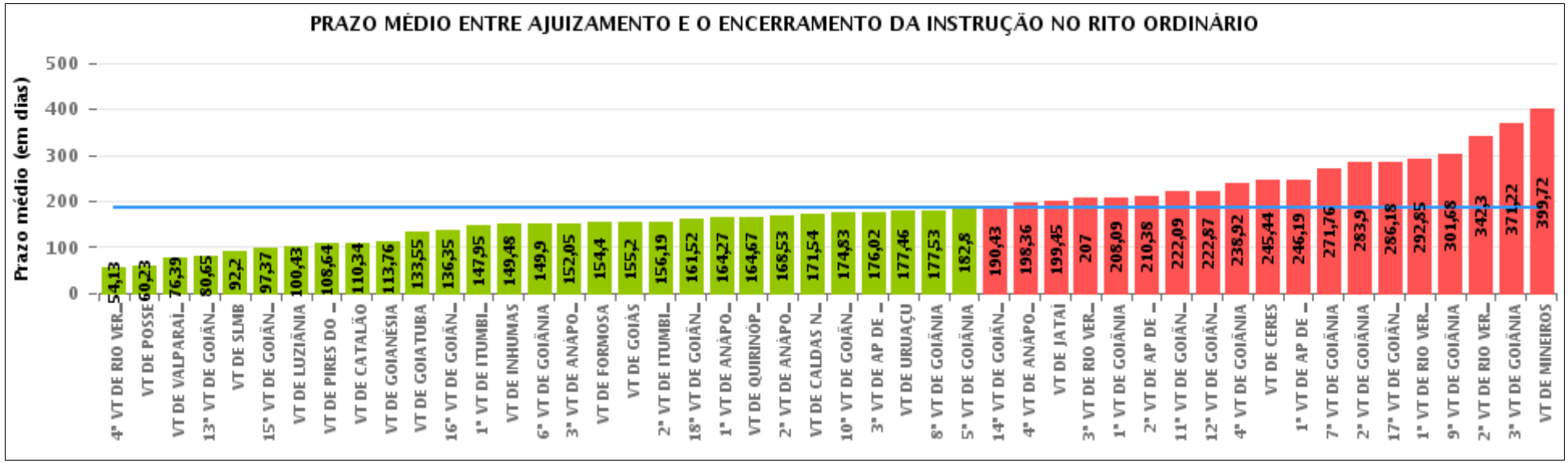


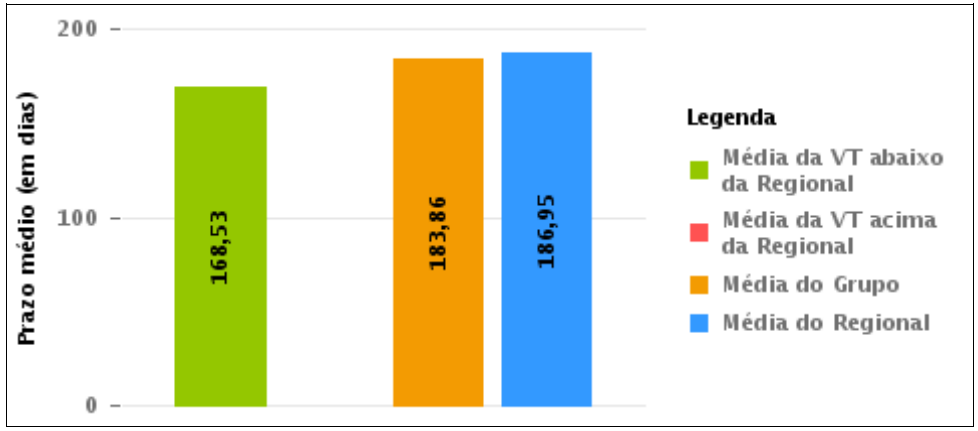


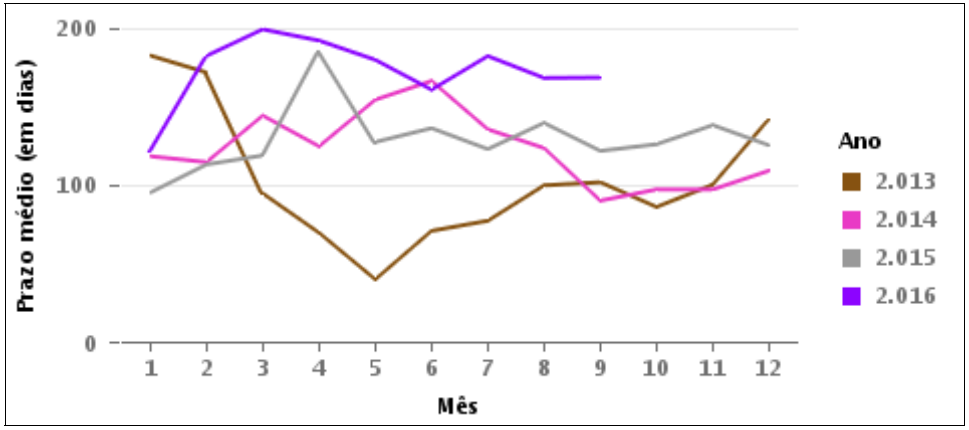

# COMPARATIVO DO PRAZO MÉDIO ENTRE O AJUIZAMENTO E O ENCERRAMENTO DA INSTRUÇÃO ENTRE AS VARAS DO GRUPO

**Data do encerramento da instrução entre 1/9/2016 e 30/9/2016 23:59:59**

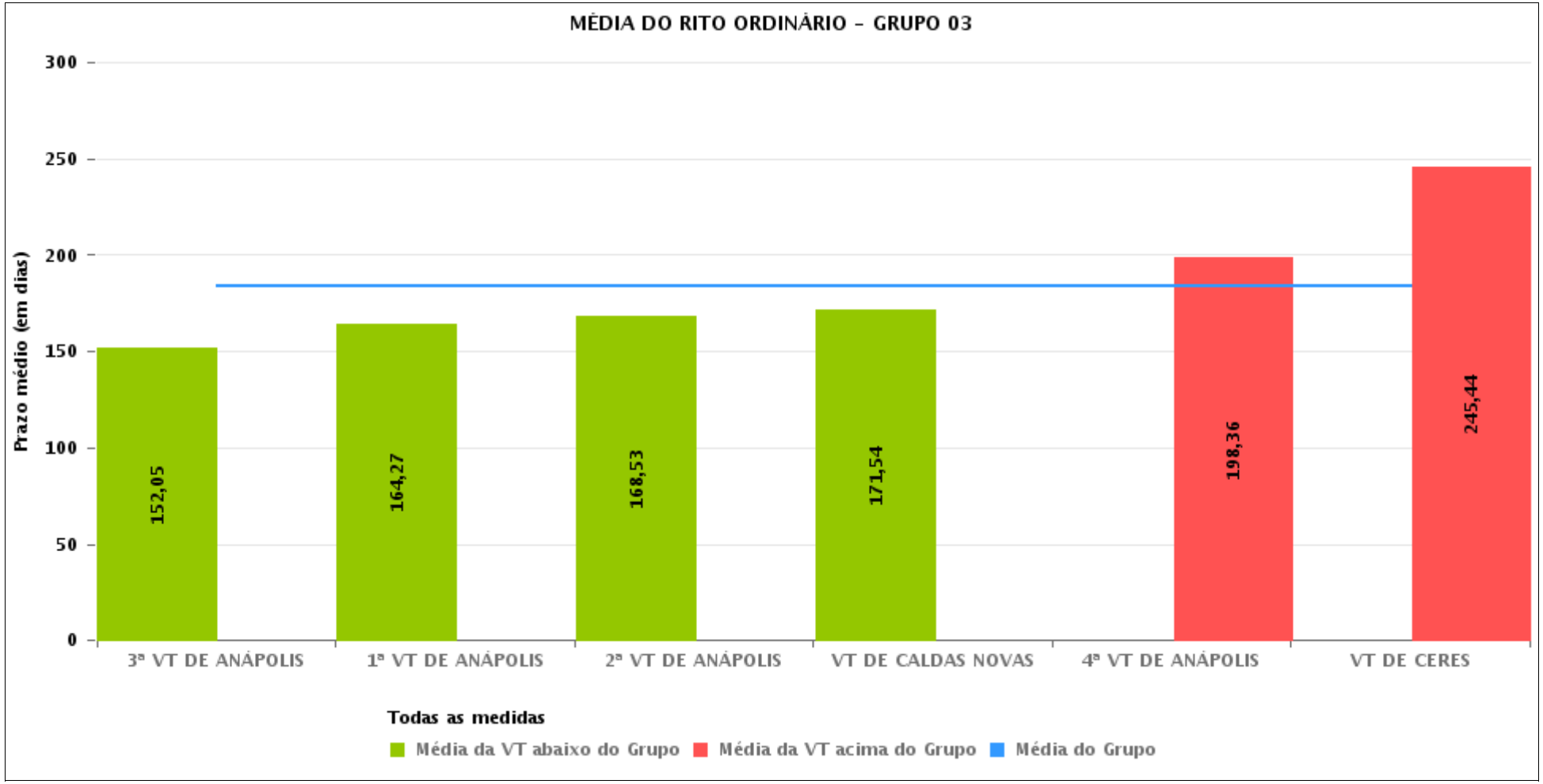

# PRAZO MÉDIO ENTRE O AJUIZAMENTO E O ENCERRAMENTO DA INSTRUÇÃO POR GRUPO

**Data do encerramento da instrução entre 1/9/2016 e 30/9/2016 23:59:59**

| Rito | Grupo | Qtd. Processos | Prazo Médio (dias) | Ranking |
|---|---|---|---|---|
| ORDINÁRIO | GRUPO 01 | 57 | 60,23 | 1° |
| | GRUPO 02 | 92 | 135 | 2° |
| | GRUPO 04 | 1.001 | 161,34 | 3° |
| | GRUPO 03 | 616 | 183,86 | 4° |
| | GRUPO 06 | 345 | 195,19 | 5° |
| | GRUPO 05 | 3.496 | 197,45 | 6° |

| | | | |
|---|---|---|---|
| Legenda:<br><br># Grupo 01 – Até 750<br>VT de Posse<br><br># Grupo 02 – De 751 a 1000<br>VT de Formosa<br>VT de Pires do Rio<br><br># Grupo 03 – De 1001 a 1500<br>VT de Ceres<br>1ª VT de Anápolis<br>2ª VT de Anápolis<br>3ª VT de Anápolis<br>4ª VT de Anápolis<br>VT de Caldas Novas | # Grupo 04 – De 1501 a 2000<br>VT de Catalão<br>VT de Goiatuba<br>1ª VT de Itumbiara<br>2ª VT de Itumbiara<br>VT de Jataí<br>VT de Luziânia<br>VT de Mineiros<br>VT de Quirinópolis<br><br># Grupo 05 – De 2001 a 2500<br>1ª VT de Goiânia<br>2ª VT de Goiânia<br>3ª VT de Goiânia<br>4ª VT de Goiânia<br>5ª VT de Goiânia<br>6ª VT de Goiânia<br>7ª VT de Goiânia | 8ª VT de Goiânia<br>9ª VT de Goiânia<br>10ª VT de Goiânia<br>11ª VT de Goiânia<br>12ª VT de Goiânia<br>13ª VT de Goiânia<br>14ª VT de Goiânia<br>15ª VT de Goiânia<br>16ª VT de Goiânia<br>17ª VT de Goiânia<br>18ª VT de Goiânia<br>VT de Goiás<br>VT de Inhumas<br>1ª VT de Rio Verde<br>2ª VT de Rio Verde<br>3ª VT de Rio Verde<br>4ª VT de Rio Verde<br>VT de Uruaçu<br>VT de São Luis de Montes Belos<br>VT de Valparaíso de Goiás | #Grupo 06 – A partir de 2500<br>1ª VT de Aparecida de Goiânia<br>2ª VT de Aparecida de Goiânia<br>3ª VT de Aparecida de Goiânia<br>VT de Goianésia |

# PRAZO MÉDIO ENTRE O AJUIZAMENTO E O ENCERRAMENTO DA INSTRUÇÃO DE TODAS AS VARAS DO TRABALHO

**Data do encerramento da instrução entre 1/9/2016 e 30/9/2016 23:59:59**

## ORDINÁRIO

| Qtd. Processos | Prazo Médio (dias) |
|---|---|
| 5.607 | 186,95 |

| Vara do Trabalho | Qtd Processos | Prazo Médio | Ranking |
|---|---|---|---|
| 4ª VARA DO TRABALHO DE RIO VERDE | 134 | 54,13 | 1° |
| VARA DO TRABALHO DE POSSE | 57 | 60,23 | 2° |
| VARA DO TRABALHO DE VALPARAÍSO DE GOIÁS | 152 | 76,39 | 3° |
| 13ª VARA DO TRABALHO DE GOIÂNIA | 127 | 80,65 | 4° |
| VARA DO TRABALHO DE SÃO LUIS DE MONTES BELOS | 112 | 92,2 | 5° |
| 15ª VARA DO TRABALHO DE GOIÂNIA | 129 | 97,37 | 6° |
| VARA DO TRABALHO DE LUZIÂNIA | 148 | 100,43 | 7° |
| VARA DO TRABALHO DE PIRES DO RIO | 39 | 108,64 | 8° |
| VARA DO TRABALHO DE CATALÃO | 179 | 110,34 | 9° |
| VARA DO TRABALHO DE GOIANÉSIA | 66 | 113,76 | 10° |
| VARA DO TRABALHO DE GOIATUBA | 173 | 133,55 | 11° |
| 16ª VARA DO TRABALHO DE GOIÂNIA | 136 | 136,35 | 12° |
| 1ª VARA DO TRABALHO DE ITUMBIARA | 110 | 147,95 | 13° |
| VARA DO TRABALHO DE INHUMAS | 171 | 149,48 | 14° |
| 6ª VARA DO TRABALHO DE GOIÂNIA | 99 | 149,9 | 15° |
| 3ª VARA DO TRABALHO DE ANÁPOLIS | 87 | 152,05 | 16° |
| VARA DO TRABALHO DE FORMOSA | 53 | 154,4 | 17° |
| VARA DO TRABALHO DE GOIÁS | 99 | 155,2 | 18° |
| 2ª VARA DO TRABALHO DE ITUMBIARA | 118 | 156,19 | 19° |
| 18ª VARA DO TRABALHO DE GOIÂNIA | 111 | 161,52 | 20° |
| 1ª VARA DO TRABALHO DE ANÁPOLIS | 135 | 164,27 | 21° |
| VARA DO TRABALHO DE QUIRINÓPOLIS | 115 | 164,67 | 22° |
| 2ª VARA DO TRABALHO DE ANÁPOLIS | 107 | 168,53 | 23° |
| VARA DO TRABALHO DE CALDAS NOVAS | 87 | 171,54 | 24° |
| 10ª VARA DO TRABALHO DE GOIÂNIA | 101 | 174,83 | 25° |
| 3ª VARA DO TRABALHO DE APARECIDA DE GOIÂNIA | 91 | 176,02 | 26° |

# PRAZO MÉDIO ENTRE O AJUIZAMENTO E O ENCERRAMENTO DA INSTRUÇÃO DE TODAS AS VARAS DO TRABALHO

## ORDINÁRIO

| Qtd. Processos | Prazo Médio (dias) |
|---|---|
| 5.607 | 186,95 |

| Vara do Trabalho | Qtd Processos | Prazo Médio | Ranking |
|---|---|---|---|
| VARA DO TRABALHO DE URUAÇU | 147 | 177,46 | 27° |
| 8ª VARA DO TRABALHO DE GOIÂNIA | 128 | 177,53 | 28° |
| 5ª VARA DO TRABALHO DE GOIÂNIA | 121 | 182,8 | 29° |
| 14ª VARA DO TRABALHO DE GOIÂNIA | 175 | 190,43 | 30° |
| 4ª VARA DO TRABALHO DE ANÁPOLIS | 89 | 198,36 | 31° |
| VARA DO TRABALHO DE JATAÍ | 65 | 199,45 | 32° |
| 3ª VARA DO TRABALHO DE RIO VERDE | 109 | 207 | 33° |
| 1ª VARA DO TRABALHO DE GOIÂNIA | 82 | 208,09 | 34° |
| 2ª VARA DO TRABALHO DE APARECIDA DE GOIÂNIA | 69 | 210,38 | 35° |
| 11ª VARA DO TRABALHO DE GOIÂNIA | 148 | 222,09 | 36° |
| 12ª VARA DO TRABALHO DE GOIÂNIA | 149 | 222,87 | 37° |
| 4ª VARA DO TRABALHO DE GOIÂNIA | 131 | 238,92 | 38° |
| VARA DO TRABALHO DE CERES | 111 | 245,44 | 39° |
| 1ª VARA DO TRABALHO DE APARECIDA DE GOIÂNIA | 119 | 246,19 | 40° |
| 7ª VARA DO TRABALHO DE GOIÂNIA | 114 | 271,76 | 41° |
| 2ª VARA DO TRABALHO DE GOIÂNIA | 86 | 283,9 | 42° |
| 17ª VARA DO TRABALHO DE GOIÂNIA | 137 | 286,18 | 43° |
| 1ª VARA DO TRABALHO DE RIO VERDE | 176 | 292,85 | 44° |
| 9ª VARA DO TRABALHO DE GOIÂNIA | 151 | 301,68 | 45° |
| 2ª VARA DO TRABALHO DE RIO VERDE | 179 | 342,3 | 46° |
| 3ª VARA DO TRABALHO DE GOIÂNIA | 92 | 371,22 | 47° |
| VARA DO TRABALHO DE MINEIROS | 93 | 399,72 | 48° |

# PRAZO MÉDIO ENTRE O AJUIZAMENTO E O ENCERRAMENTO DA INSTRUÇÃO - 2ª VARA DO TRABALHO DE ANÁPOLIS

**Data do encerramento da instrução entre 1/9/2016 e 30/9/2016 23:59:59**

## 2ª VARA DO TRABALHO DE ANÁPOLIS

### ORDINÁRIO

| Qtd | Prazo Médio |
|---|---|
| 94 | 168,53 |

| Nr. Processo | Ajuiz. | nc. Instruçã | Prazo |
|---|---|---|---|
| ACP - 0011019-59.2016.5.18.0052 | 02/08/16 | 20/09/16 | 49 |
| ConPag - 0010981-47.2016.5.18.0052 | 23/07/16 | 29/09/16 | 68 |
| ConPag - 0011149-49.2016.5.18.0052 | 30/08/16 | 05/09/16 | 6 |
| ET - 0010137-34.2015.5.18.0052 | 05/02/15 | 20/09/16 | 593 |
| ET - 0010646-28.2016.5.18.0052 | 10/05/16 | 06/09/16 | 119 |
| ET - 0010983-17.2016.5.18.0052 | 25/07/16 | 26/09/16 | 63 |
| ET - 0011066-33.2016.5.18.0052 | 15/08/16 | 21/09/16 | 37 |
| ET - 0011081-02.2016.5.18.0052 | 18/08/16 | 21/09/16 | 34 |
| Pet - 0010577-93.2016.5.18.0052 | 04/04/16 | 01/09/16 | 150 |
| Pet - 0010611-68.2016.5.18.0052 | 25/04/16 | 08/09/16 | 136 |
| Pet - 0010613-38.2016.5.18.0052 | 25/04/16 | 06/09/16 | 134 |
| Pet - 0010614-23.2016.5.18.0052 | 26/04/16 | 12/09/16 | 139 |
| Pet - 0010617-75.2016.5.18.0052 | 26/04/16 | 20/09/16 | 147 |
| Pet - 0010617-75.2016.5.18.0052 | 26/04/16 | 21/09/16 | 148 |
| Pet - 0010629-89.2016.5.18.0052 | 03/05/16 | 06/09/16 | 126 |
| Pet - 0010630-74.2016.5.18.0052 | 03/05/16 | 08/09/16 | 128 |
| Pet - 0010631-59.2016.5.18.0052 | 03/05/16 | 05/09/16 | 125 |
| Pet - 0010648-95.2016.5.18.0052 | 10/05/16 | 06/09/16 | 119 |
| Pet - 0010649-80.2016.5.18.0052 | 10/05/16 | 08/09/16 | 121 |
| Pet - 0010654-05.2016.5.18.0052 | 11/05/16 | 08/09/16 | 120 |
| Pet - 0010684-40.2016.5.18.0052 | 18/05/16 | 08/09/16 | 113 |
| Pet - 0010685-25.2016.5.18.0052 | 18/05/16 | 06/09/16 | 111 |

**Legenda:**
**Ajuiz. Data do Ajuizamento;**
**Enc. da Instrução: Data da conclusão para proferir sentença;**
**Prazo: Quantidade de dias decorridos do ajuizamento até o encerramento da instrução.**

# PRAZO MÉDIO ENTRE O AJUIZAMENTO E O ENCERRAMENTO DA INSTRUÇÃO - 2ª VARA DO TRABALHO DE ANÁPOLIS

## 2ª VARA DO TRABALHO DE ANÁPOLIS

### ORDINÁRIO

| Qtd | Prazo Médio |
|---|---|
| 94 | 168,53 |

| Nr. Processo | Ajuiz. | nc. Instruçã | Prazo |
|---|---|---|---|
| Pet - 0010767-56.2016.5.18.0052 | 08/06/16 | 08/09/16 | 92 |
| Pet - 0010835-06.2016.5.18.0052 | 21/06/16 | 12/09/16 | 83 |
| Pet - 0010835-06.2016.5.18.0052 | 21/06/16 | 29/09/16 | 100 |
| Pet - 0010921-74.2016.5.18.0052 | 07/07/16 | 27/09/16 | 82 |
| Pet - 0010931-21.2016.5.18.0052 | 08/07/16 | 22/09/16 | 76 |
| Pet - 0010932-06.2016.5.18.0052 | 08/07/16 | 19/09/16 | 73 |
| RTAlç - 0011104-45.2016.5.18.0052 | 23/08/16 | 28/09/16 | 36 |
| RTAlç - 0011245-67.2016.5.18.0051 | 28/08/16 | 27/09/16 | 30 |
| RTOrd - 0010011-44.2016.5.18.0053 | 25/05/16 | 29/09/16 | 127 |
| RTOrd - 0010054-75.2016.5.18.0054 | 11/03/16 | 27/09/16 | 200 |
| RTOrd - 0010079-88.2016.5.18.0054 | 17/02/16 | 08/09/16 | 204 |
| RTOrd - 0010084-19.2016.5.18.0052 | 12/01/16 | 06/09/16 | 238 |
| RTOrd - 0010107-62.2016.5.18.0052 | 15/01/16 | 02/09/16 | 231 |
| RTOrd - 0010171-72.2016.5.18.0052 | 19/01/16 | 06/09/16 | 231 |
| RTOrd - 0010311-09.2016.5.18.0052 | 03/02/16 | 08/09/16 | 218 |
| RTOrd - 0010331-97.2016.5.18.0052 | 08/02/16 | 08/09/16 | 213 |
| RTOrd - 0010341-44.2016.5.18.0052 | 08/02/16 | 12/09/16 | 217 |
| RTOrd - 0010349-21.2016.5.18.0052 | 08/02/16 | 08/09/16 | 213 |
| RTOrd - 0010349-21.2016.5.18.0052 | 08/02/16 | 20/09/16 | 225 |
| RTOrd - 0010363-05.2016.5.18.0052 | 10/02/16 | 06/09/16 | 209 |
| RTOrd - 0010457-50.2016.5.18.0052 | 04/03/16 | 08/09/16 | 188 |
| RTOrd - 0010457-50.2016.5.18.0052 | 04/03/16 | 19/09/16 | 199 |
| RTOrd - 0010497-32.2016.5.18.0052 | 09/03/16 | 28/09/16 | 203 |
| RTOrd - 0010561-42.2016.5.18.0052 | 29/03/16 | 15/09/16 | 170 |
| RTOrd - 0010561-42.2016.5.18.0052 | 29/03/16 | 26/09/16 | 181 |

**Legenda:**
**Ajuiz. Data do Ajuizamento;**
**Enc. da Instrução: Data da conclusão para proferir sentença;**
**Prazo: Quantidade de dias decorridos do ajuizamento até o encerramento da instrução.**

# PRAZO MÉDIO ENTRE O AJUIZAMENTO E O ENCERRAMENTO DA INSTRUÇÃO - 2ª VARA DO TRABALHO DE ANÁPOLIS

## 2ª VARA DO TRABALHO DE ANÁPOLIS

### ORDINÁRIO

| Qtd | Prazo Médio |
|---|---|
| 94 | 168,53 |

| Nr. Processo | Ajuiz. | nc. Instruçã | Prazo |
|---|---|---|---|
| RTOrd - 0010598-69.2016.5.18.0052 | 15/04/16 | 12/09/16 | 150 |
| RTOrd - 0010598-69.2016.5.18.0052 | 15/04/16 | 26/09/16 | 164 |
| RTOrd - 0010599-54.2016.5.18.0052 | 16/04/16 | 02/09/16 | 139 |
| RTOrd - 0010700-28.2015.5.18.0052 | 19/06/15 | 15/09/16 | 454 |
| RTOrd - 0010700-28.2015.5.18.0052 | 19/06/15 | 28/09/16 | 467 |
| RTOrd - 0010705-50.2015.5.18.0052 | 22/06/15 | 08/09/16 | 444 |
| RTOrd - 0010706-98.2016.5.18.0052 | 23/05/16 | 19/09/16 | 119 |
| RTOrd - 0010708-62.2016.5.18.0054 | 19/05/16 | 08/09/16 | 112 |
| RTOrd - 0010708-68.2016.5.18.0052 | 24/05/16 | 19/09/16 | 118 |
| RTOrd - 0010710-38.2016.5.18.0052 | 24/05/16 | 19/09/16 | 118 |
| RTOrd - 0010715-60.2016.5.18.0052 | 25/05/16 | 22/09/16 | 120 |
| RTOrd - 0010734-66.2016.5.18.0052 | 31/05/16 | 29/09/16 | 121 |
| RTOrd - 0010738-06.2016.5.18.0052 | 31/05/16 | 30/09/16 | 122 |
| RTOrd - 0010761-49.2016.5.18.0052 | 06/06/16 | 08/09/16 | 94 |
| RTOrd - 0010762-34.2016.5.18.0052 | 07/06/16 | 02/09/16 | 87 |
| RTOrd - 0010804-83.2016.5.18.0052 | 15/06/16 | 08/09/16 | 85 |
| RTOrd - 0010814-30.2016.5.18.0052 | 17/06/16 | 01/09/16 | 76 |
| RTOrd - 0010815-15.2016.5.18.0052 | 17/06/16 | 01/09/16 | 76 |
| RTOrd - 0010815-15.2016.5.18.0052 | 17/06/16 | 12/09/16 | 87 |
| RTOrd - 0010854-12.2016.5.18.0052 | 23/06/16 | 08/09/16 | 77 |
| RTOrd - 0010854-12.2016.5.18.0052 | 23/06/16 | 21/09/16 | 90 |
| RTOrd - 0010863-71.2016.5.18.0052 | 27/06/16 | 09/09/16 | 74 |
| RTOrd - 0010878-40.2016.5.18.0052 | 29/06/16 | 14/09/16 | 77 |
| RTOrd - 0010887-02.2016.5.18.0052 | 30/06/16 | 13/09/16 | 75 |
| RTOrd - 0010895-76.2016.5.18.0052 | 01/07/16 | 05/09/16 | 66 |

**Legenda:**
**Ajuiz. Data do Ajuizamento;**
**Enc. da Instrução: Data da conclusão para proferir sentença;**
**Prazo: Quantidade de dias decorridos do ajuizamento até o encerramento da instrução.**

# PRAZO MÉDIO ENTRE O AJUIZAMENTO E O ENCERRAMENTO DA INSTRUÇÃO - 2ª VARA DO TRABALHO DE ANÁPOLIS

## 2ª VARA DO TRABALHO DE ANÁPOLIS

### ORDINÁRIO

| Qtd | Prazo Médio |
|---|---|
| 94 | 168,53 |

| Nr. Processo | Ajuiz. | nc. Instruçã | Prazo |
|---|---|---|---|
| RTOrd - 0010896-61.2016.5.18.0052 | 01/07/16 | 27/09/16 | 88 |
| RTOrd - 0010905-23.2016.5.18.0052 | 05/07/16 | 21/09/16 | 78 |
| RTOrd - 0010907-90.2016.5.18.0052 | 05/07/16 | 13/09/16 | 70 |
| RTOrd - 0010914-82.2016.5.18.0052 | 05/07/16 | 13/09/16 | 70 |
| RTOrd - 0010942-65.2016.5.18.0241 | 17/06/16 | 13/09/16 | 88 |
| RTOrd - 0010945-05.2016.5.18.0052 | 14/07/16 | 21/09/16 | 69 |
| RTOrd - 0010951-12.2016.5.18.0052 | 15/07/16 | 21/09/16 | 68 |
| RTOrd - 0010960-08.2015.5.18.0052 | 21/08/15 | 19/09/16 | 395 |
| RTOrd - 0010980-62.2016.5.18.0052 | 22/07/16 | 29/09/16 | 69 |
| RTOrd - 0010995-65.2015.5.18.0052 | 28/08/15 | 08/09/16 | 377 |
| RTOrd - 0010995-65.2015.5.18.0052 | 28/08/15 | 21/09/16 | 390 |
| RTOrd - 0011022-14.2016.5.18.0052 | 03/08/16 | 21/09/16 | 49 |
| RTOrd - 0011031-73.2016.5.18.0052 | 05/08/16 | 16/09/16 | 42 |
| RTOrd - 0011068-03.2016.5.18.0052 | 16/08/16 | 06/09/16 | 21 |
| RTOrd - 0011071-89.2015.5.18.0052 | 17/09/15 | 13/09/16 | 362 |
| RTOrd - 0011083-69.2016.5.18.0052 | 18/08/16 | 26/09/16 | 39 |
| RTOrd - 0011119-48.2015.5.18.0052 | 24/09/15 | 01/09/16 | 343 |
| RTOrd - 0011119-48.2015.5.18.0052 | 24/09/15 | 12/09/16 | 354 |
| RTOrd - 0011172-92.2016.5.18.0052 | 03/09/16 | 29/09/16 | 26 |
| RTOrd - 0011176-63.2015.5.18.0053 | 24/09/15 | 05/09/16 | 347 |
| RTOrd - 0011268-44.2015.5.18.0052 | 28/10/15 | 20/09/16 | 328 |
| RTOrd - 0011268-44.2015.5.18.0052 | 28/10/15 | 29/09/16 | 337 |
| RTOrd - 0011305-71.2015.5.18.0052 | 09/11/15 | 08/09/16 | 304 |
| RTOrd - 0011305-71.2015.5.18.0052 | 09/11/15 | 20/09/16 | 316 |
| RTOrd - 0011318-70.2015.5.18.0052 | 11/11/15 | 28/09/16 | 322 |

**Legenda:**
**Ajuiz. Data do Ajuizamento;**
**Enc. da Instrução: Data da conclusão para proferir sentença;**
**Prazo: Quantidade de dias decorridos do ajuizamento até o encerramento da instrução.**

# PRAZO MÉDIO ENTRE O AJUIZAMENTO E O ENCERRAMENTO DA INSTRUÇÃO - 2ª VARA DO TRABALHO DE ANÁPOLIS

## 2ª VARA DO TRABALHO DE ANÁPOLIS

### ORDINÁRIO

| Qtd | Prazo Médio |
|---|---|
| 94 | 168,53 |

| Nr. Processo | Ajuiz. | nc. Instruçã | Prazo |
|---|---|---|---|
| RTOrd - 0011346-38.2015.5.18.0052 | 17/11/15 | 26/09/16 | 314 |
| RTOrd - 0011392-27.2015.5.18.0052 | 27/11/15 | 22/09/16 | 300 |
| RTOrd - 0011422-62.2015.5.18.0052 | 02/12/15 | 02/09/16 | 275 |
| RTOrd - 0011467-60.2015.5.18.0054 | 13/01/16 | 12/09/16 | 243 |
| RTOrd - 0011510-03.2015.5.18.0052 | 11/12/15 | 19/09/16 | 283 |
| RTOrd - 0011524-84.2015.5.18.0052 | 14/12/15 | 06/09/16 | 267 |
| RTOrd - 0011575-95.2015.5.18.0052 | 18/12/15 | 01/09/16 | 258 |
| RTOrd - 0011602-78.2015.5.18.0052 | 22/12/15 | 05/09/16 | 258 |
| RTOrd - 0011613-13.2015.5.18.0051 | 29/02/16 | 08/09/16 | 192 |
| RTOrd - 0011650-37.2015.5.18.0052 | 29/12/15 | 08/09/16 | 254 |

**Legenda:**
**Ajuiz. Data do Ajuizamento;**
**Enc. da Instrução: Data da conclusão para proferir sentença;**
**Prazo: Quantidade de dias decorridos do ajuizamento até o encerramento da instrução.**

# PRAZO MÉDIO ENTRE O AJUIZAMENTO E O ENCERRAMENTO DA INSTRUÇÃO - 2ª VARA DO TRABALHO DE ANÁPOLIS

**Data do encerramento da instrução entre 1/9/2016 e 30/9/2016 23:59:59**

## Sem magistrado

### ORDINÁRIO

| Qtd | Prazo Médio |
|---|---|
| 94 | 168,53 |

| Nr. Processo | Ajuiz. | nc. Instruçã | Prazo |
|---|---|---|---|
| ACP - 0011019-59.2016.5.18.0052 | 02/08/16 | 20/09/16 | 49 |
| ConPag - 0010981-47.2016.5.18.0052 | 23/07/16 | 29/09/16 | 68 |
| ConPag - 0011149-49.2016.5.18.0052 | 30/08/16 | 05/09/16 | 6 |
| ET - 0010137-34.2015.5.18.0052 | 05/02/15 | 20/09/16 | 593 |
| ET - 0010646-28.2016.5.18.0052 | 10/05/16 | 06/09/16 | 119 |
| ET - 0010983-17.2016.5.18.0052 | 25/07/16 | 26/09/16 | 63 |
| ET - 0011066-33.2016.5.18.0052 | 15/08/16 | 21/09/16 | 37 |
| ET - 0011081-02.2016.5.18.0052 | 18/08/16 | 21/09/16 | 34 |
| Pet - 0010577-93.2016.5.18.0052 | 04/04/16 | 01/09/16 | 150 |
| Pet - 0010611-68.2016.5.18.0052 | 25/04/16 | 08/09/16 | 136 |
| Pet - 0010613-38.2016.5.18.0052 | 25/04/16 | 06/09/16 | 134 |
| Pet - 0010614-23.2016.5.18.0052 | 26/04/16 | 12/09/16 | 139 |
| Pet - 0010617-75.2016.5.18.0052 | 26/04/16 | 20/09/16 | 147 |
| Pet - 0010617-75.2016.5.18.0052 | 26/04/16 | 21/09/16 | 148 |
| Pet - 0010629-89.2016.5.18.0052 | 03/05/16 | 06/09/16 | 126 |
| Pet - 0010630-74.2016.5.18.0052 | 03/05/16 | 08/09/16 | 128 |
| Pet - 0010631-59.2016.5.18.0052 | 03/05/16 | 05/09/16 | 125 |
| Pet - 0010648-95.2016.5.18.0052 | 10/05/16 | 06/09/16 | 119 |
| Pet - 0010649-80.2016.5.18.0052 | 10/05/16 | 08/09/16 | 121 |
| Pet - 0010654-05.2016.5.18.0052 | 11/05/16 | 08/09/16 | 120 |
| Pet - 0010684-40.2016.5.18.0052 | 18/05/16 | 08/09/16 | 113 |
| Pet - 0010685-25.2016.5.18.0052 | 18/05/16 | 06/09/16 | 111 |

**Legenda:**
**Ajuiz. Data do Ajuizamento;**
**Enc. da Instrução: Data da conclusão para proferir sentença;**
**Prazo: Quantidade de dias decorridos do ajuizamento até o encerramento da instrução.**

# PRAZO MÉDIO ENTRE O AJUIZAMENTO E O ENCERRAMENTO DA INSTRUÇÃO - 2ª VARA DO TRABALHO DE ANÁPOLIS

## Sem magistrado

### ORDINÁRIO

| Qtd | Prazo Médio |
|---|---|
| 94 | 168,53 |

| Nr. Processo | Ajuiz. | nc. Instruçã | Prazo |
|---|---|---|---|
| Pet - 0010767-56.2016.5.18.0052 | 08/06/16 | 08/09/16 | 92 |
| Pet - 0010835-06.2016.5.18.0052 | 21/06/16 | 12/09/16 | 83 |
| Pet - 0010835-06.2016.5.18.0052 | 21/06/16 | 29/09/16 | 100 |
| Pet - 0010921-74.2016.5.18.0052 | 07/07/16 | 27/09/16 | 82 |
| Pet - 0010931-21.2016.5.18.0052 | 08/07/16 | 22/09/16 | 76 |
| Pet - 0010932-06.2016.5.18.0052 | 08/07/16 | 19/09/16 | 73 |
| RTAlç - 0011104-45.2016.5.18.0052 | 23/08/16 | 28/09/16 | 36 |
| RTAlç - 0011245-67.2016.5.18.0051 | 28/08/16 | 27/09/16 | 30 |
| RTOrd - 0010011-44.2016.5.18.0053 | 25/05/16 | 29/09/16 | 127 |
| RTOrd - 0010054-75.2016.5.18.0054 | 11/03/16 | 27/09/16 | 200 |
| RTOrd - 0010079-88.2016.5.18.0054 | 17/02/16 | 08/09/16 | 204 |
| RTOrd - 0010084-19.2016.5.18.0052 | 12/01/16 | 06/09/16 | 238 |
| RTOrd - 0010107-62.2016.5.18.0052 | 15/01/16 | 02/09/16 | 231 |
| RTOrd - 0010171-72.2016.5.18.0052 | 19/01/16 | 06/09/16 | 231 |
| RTOrd - 0010311-09.2016.5.18.0052 | 03/02/16 | 08/09/16 | 218 |
| RTOrd - 0010331-97.2016.5.18.0052 | 08/02/16 | 08/09/16 | 213 |
| RTOrd - 0010341-44.2016.5.18.0052 | 08/02/16 | 12/09/16 | 217 |
| RTOrd - 0010349-21.2016.5.18.0052 | 08/02/16 | 08/09/16 | 213 |
| RTOrd - 0010349-21.2016.5.18.0052 | 08/02/16 | 20/09/16 | 225 |
| RTOrd - 0010363-05.2016.5.18.0052 | 10/02/16 | 06/09/16 | 209 |
| RTOrd - 0010457-50.2016.5.18.0052 | 04/03/16 | 08/09/16 | 188 |
| RTOrd - 0010457-50.2016.5.18.0052 | 04/03/16 | 19/09/16 | 199 |
| RTOrd - 0010497-32.2016.5.18.0052 | 09/03/16 | 28/09/16 | 203 |
| RTOrd - 0010561-42.2016.5.18.0052 | 29/03/16 | 15/09/16 | 170 |
| RTOrd - 0010561-42.2016.5.18.0052 | 29/03/16 | 26/09/16 | 181 |

**Legenda:**
**Ajuiz. Data do Ajuizamento;**
**Enc. da Instrução: Data da conclusão para proferir sentença;**
**Prazo: Quantidade de dias decorridos do ajuizamento até o encerramento da instrução.**

# PRAZO MÉDIO ENTRE O AJUIZAMENTO E O ENCERRAMENTO DA INSTRUÇÃO - 2ª VARA DO TRABALHO DE ANÁPOLIS

## Sem magistrado

### ORDINÁRIO

| Qtd | Prazo Médio |
|---|---|
| 94 | 168,53 |

| Nr. Processo | Ajuiz. | nc. Instruçã | Prazo |
|---|---|---|---|
| RTOrd - 0010598-69.2016.5.18.0052 | 15/04/16 | 12/09/16 | 150 |
| RTOrd - 0010598-69.2016.5.18.0052 | 15/04/16 | 26/09/16 | 164 |
| RTOrd - 0010599-54.2016.5.18.0052 | 16/04/16 | 02/09/16 | 139 |
| RTOrd - 0010700-28.2015.5.18.0052 | 19/06/15 | 15/09/16 | 454 |
| RTOrd - 0010700-28.2015.5.18.0052 | 19/06/15 | 28/09/16 | 467 |
| RTOrd - 0010705-50.2015.5.18.0052 | 22/06/15 | 08/09/16 | 444 |
| RTOrd - 0010706-98.2016.5.18.0052 | 23/05/16 | 19/09/16 | 119 |
| RTOrd - 0010708-62.2016.5.18.0054 | 19/05/16 | 08/09/16 | 112 |
| RTOrd - 0010708-68.2016.5.18.0052 | 24/05/16 | 19/09/16 | 118 |
| RTOrd - 0010710-38.2016.5.18.0052 | 24/05/16 | 19/09/16 | 118 |
| RTOrd - 0010715-60.2016.5.18.0052 | 25/05/16 | 22/09/16 | 120 |
| RTOrd - 0010734-66.2016.5.18.0052 | 31/05/16 | 29/09/16 | 121 |
| RTOrd - 0010738-06.2016.5.18.0052 | 31/05/16 | 30/09/16 | 122 |
| RTOrd - 0010761-49.2016.5.18.0052 | 06/06/16 | 08/09/16 | 94 |
| RTOrd - 0010762-34.2016.5.18.0052 | 07/06/16 | 02/09/16 | 87 |
| RTOrd - 0010804-83.2016.5.18.0052 | 15/06/16 | 08/09/16 | 85 |
| RTOrd - 0010814-30.2016.5.18.0052 | 17/06/16 | 01/09/16 | 76 |
| RTOrd - 0010815-15.2016.5.18.0052 | 17/06/16 | 01/09/16 | 76 |
| RTOrd - 0010815-15.2016.5.18.0052 | 17/06/16 | 12/09/16 | 87 |
| RTOrd - 0010854-12.2016.5.18.0052 | 23/06/16 | 08/09/16 | 77 |
| RTOrd - 0010854-12.2016.5.18.0052 | 23/06/16 | 21/09/16 | 90 |
| RTOrd - 0010863-71.2016.5.18.0052 | 27/06/16 | 09/09/16 | 74 |
| RTOrd - 0010878-40.2016.5.18.0052 | 29/06/16 | 14/09/16 | 77 |
| RTOrd - 0010887-02.2016.5.18.0052 | 30/06/16 | 13/09/16 | 75 |
| RTOrd - 0010895-76.2016.5.18.0052 | 01/07/16 | 05/09/16 | 66 |

**Legenda:**
**Ajuiz. Data do Ajuizamento;**
**Enc. da Instrução: Data da conclusão para proferir sentença;**
**Prazo: Quantidade de dias decorridos do ajuizamento até o encerramento da instrução.**

# PRAZO MÉDIO ENTRE O AJUIZAMENTO E O ENCERRAMENTO DA INSTRUÇÃO - 2ª VARA DO TRABALHO DE ANÁPOLIS

## Sem magistrado

### ORDINÁRIO

| Qtd | Prazo Médio |
|---|---|
| 94 | 168,53 |

| Nr. Processo | Ajuiz. | nc. Instruçã | Prazo |
|---|---|---|---|
| RTOrd - 0010896-61.2016.5.18.0052 | 01/07/16 | 27/09/16 | 88 |
| RTOrd - 0010905-23.2016.5.18.0052 | 05/07/16 | 21/09/16 | 78 |
| RTOrd - 0010907-90.2016.5.18.0052 | 05/07/16 | 13/09/16 | 70 |
| RTOrd - 0010914-82.2016.5.18.0052 | 05/07/16 | 13/09/16 | 70 |
| RTOrd - 0010942-65.2016.5.18.0241 | 17/06/16 | 13/09/16 | 88 |
| RTOrd - 0010945-05.2016.5.18.0052 | 14/07/16 | 21/09/16 | 69 |
| RTOrd - 0010951-12.2016.5.18.0052 | 15/07/16 | 21/09/16 | 68 |
| RTOrd - 0010960-08.2015.5.18.0052 | 21/08/15 | 19/09/16 | 395 |
| RTOrd - 0010980-62.2016.5.18.0052 | 22/07/16 | 29/09/16 | 69 |
| RTOrd - 0010995-65.2015.5.18.0052 | 28/08/15 | 08/09/16 | 377 |
| RTOrd - 0010995-65.2015.5.18.0052 | 28/08/15 | 21/09/16 | 390 |
| RTOrd - 0011022-14.2016.5.18.0052 | 03/08/16 | 21/09/16 | 49 |
| RTOrd - 0011031-73.2016.5.18.0052 | 05/08/16 | 16/09/16 | 42 |
| RTOrd - 0011068-03.2016.5.18.0052 | 16/08/16 | 06/09/16 | 21 |
| RTOrd - 0011071-89.2015.5.18.0052 | 17/09/15 | 13/09/16 | 362 |
| RTOrd - 0011083-69.2016.5.18.0052 | 18/08/16 | 26/09/16 | 39 |
| RTOrd - 0011119-48.2015.5.18.0052 | 24/09/15 | 01/09/16 | 343 |
| RTOrd - 0011119-48.2015.5.18.0052 | 24/09/15 | 12/09/16 | 354 |
| RTOrd - 0011172-92.2016.5.18.0052 | 03/09/16 | 29/09/16 | 26 |
| RTOrd - 0011176-63.2015.5.18.0053 | 24/09/15 | 05/09/16 | 347 |
| RTOrd - 0011268-44.2015.5.18.0052 | 28/10/15 | 20/09/16 | 328 |
| RTOrd - 0011268-44.2015.5.18.0052 | 28/10/15 | 29/09/16 | 337 |
| RTOrd - 0011305-71.2015.5.18.0052 | 09/11/15 | 08/09/16 | 304 |
| RTOrd - 0011305-71.2015.5.18.0052 | 09/11/15 | 20/09/16 | 316 |
| RTOrd - 0011318-70.2015.5.18.0052 | 11/11/15 | 28/09/16 | 322 |

**Legenda:**
**Ajuiz. Data do Ajuizamento;**
**Enc. da Instrução: Data da conclusão para proferir sentença;**
**Prazo: Quantidade de dias decorridos do ajuizamento até o encerramento da instrução.**

# PRAZO MÉDIO ENTRE O AJUIZAMENTO E O ENCERRAMENTO DA INSTRUÇÃO - 2ª VARA DO TRABALHO DE ANÁPOLIS

## Sem magistrado

### ORDINÁRIO

| Qtd | Prazo Médio |
|---|---|
| 94 | 168,53 |

| Nr. Processo | Ajuiz. | nc. Instruçã | Prazo |
|---|---|---|---|
| RTOrd - 0011346-38.2015.5.18.0052 | 17/11/15 | 26/09/16 | 314 |
| RTOrd - 0011392-27.2015.5.18.0052 | 27/11/15 | 22/09/16 | 300 |
| RTOrd - 0011422-62.2015.5.18.0052 | 02/12/15 | 02/09/16 | 275 |
| RTOrd - 0011467-60.2015.5.18.0054 | 13/01/16 | 12/09/16 | 243 |
| RTOrd - 0011510-03.2015.5.18.0052 | 11/12/15 | 19/09/16 | 283 |
| RTOrd - 0011524-84.2015.5.18.0052 | 14/12/15 | 06/09/16 | 267 |
| RTOrd - 0011575-95.2015.5.18.0052 | 18/12/15 | 01/09/16 | 258 |
| RTOrd - 0011602-78.2015.5.18.0052 | 22/12/15 | 05/09/16 | 258 |
| RTOrd - 0011613-13.2015.5.18.0051 | 29/02/16 | 08/09/16 | 192 |
| RTOrd - 0011650-37.2015.5.18.0052 | 29/12/15 | 08/09/16 | 254 |

**Legenda:**
**Ajuiz. Data do Ajuizamento;**
**Enc. da Instrução: Data da conclusão para proferir sentença;**
**Prazo: Quantidade de dias decorridos do ajuizamento até o encerramento da instrução.**