

Conceituação

Tema	Prazos Processuais
Relatórios	Evolução Histórica Comparativo por VT Comparativo por Grupo Por Grupo Por VT Por Processo Por Magistrado
Resumo	Apresenta o prazo médio desde o ajuizamento da ação até o encerramento da instrução.
Descrição	<p>O prazo médio é obtido calculando-se a quantidade de dias decorridos desde o ajuizamento até o encerramento da instrução. Os dados são extraídos baseando-se nos itens do e-Gestão:</p> <p>267 e 90267 - Do ajuizamento da ação até o encerramento da instrução na fase de conhecimento – rito sumaríssimo;</p> <p>268 e 90268 – Do ajuizamento da ação até o encerramento da instrução na fase de conhecimento – exceto rito sumaríssimo (ordinário)</p>
Origem da informação	e-Gestão
Crítérios e transformações	Coletado do e-Gestão, consolidado, otimizado e classificado para análise.
Análises possíveis	Prazo médio entre o ajuizamento da ação e o encerramento da instrução, detalhado de forma Geral, Por grupo, por VT, Por Processo e Por Magistrado.



EVOLUÇÃO HISTÓRICA DOS PRAZOS PROCESSUAIS ENTRE O AJUIZAMENTO E O ENCERRAMENTO DA INSTRUÇÃO - 4ª VARA DO TRABALHO DE ANÁPOLIS

Data do encerramento da instrução entre 1/9/2016 e 30/9/2016 23:59:59

Rito	Qtd	Prazo Médio
ORDINÁRIO	89	198,36
SUMARÍSSIMO	67	81,81
Total/Média	156	148,3

Percentual de Processos por Rito

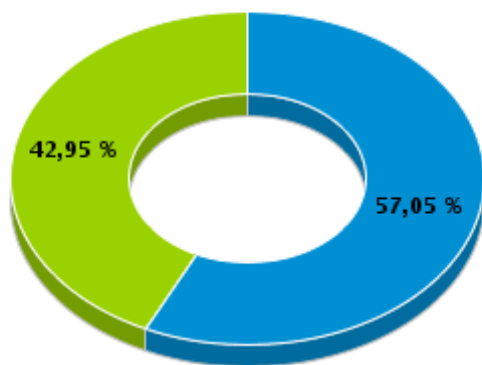

Rito

■ ORDINÁRIO ■ SUMARÍSSIMO

Prazo Médio por Rito

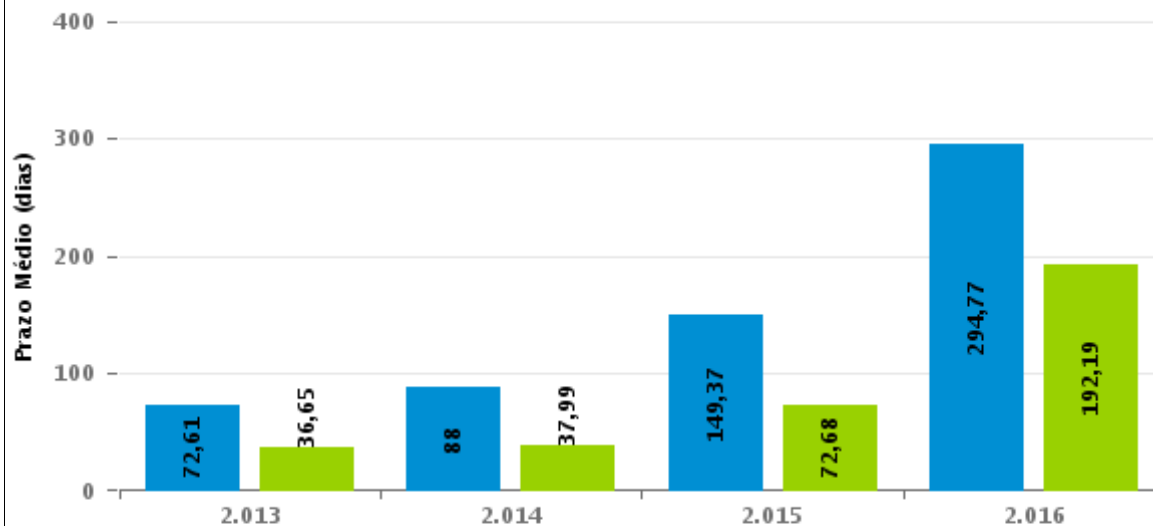

Para este exercício foram computados os processos até o mês de Setembro/2.016

Rito

■ ORDINÁRIO ■ SUMARÍSSIMO

COMPARATIVO DO PRAZO MÉDIO ENTRE O AJUIZAMENTO E O ENCERRAMENTO DA INSTRUÇÃO - 4ª VARA DO TRABALHO DE ANÁPOLIS

Data do encerramento da instrução entre 1/9/2016 e 30/9/2016 23:59:59

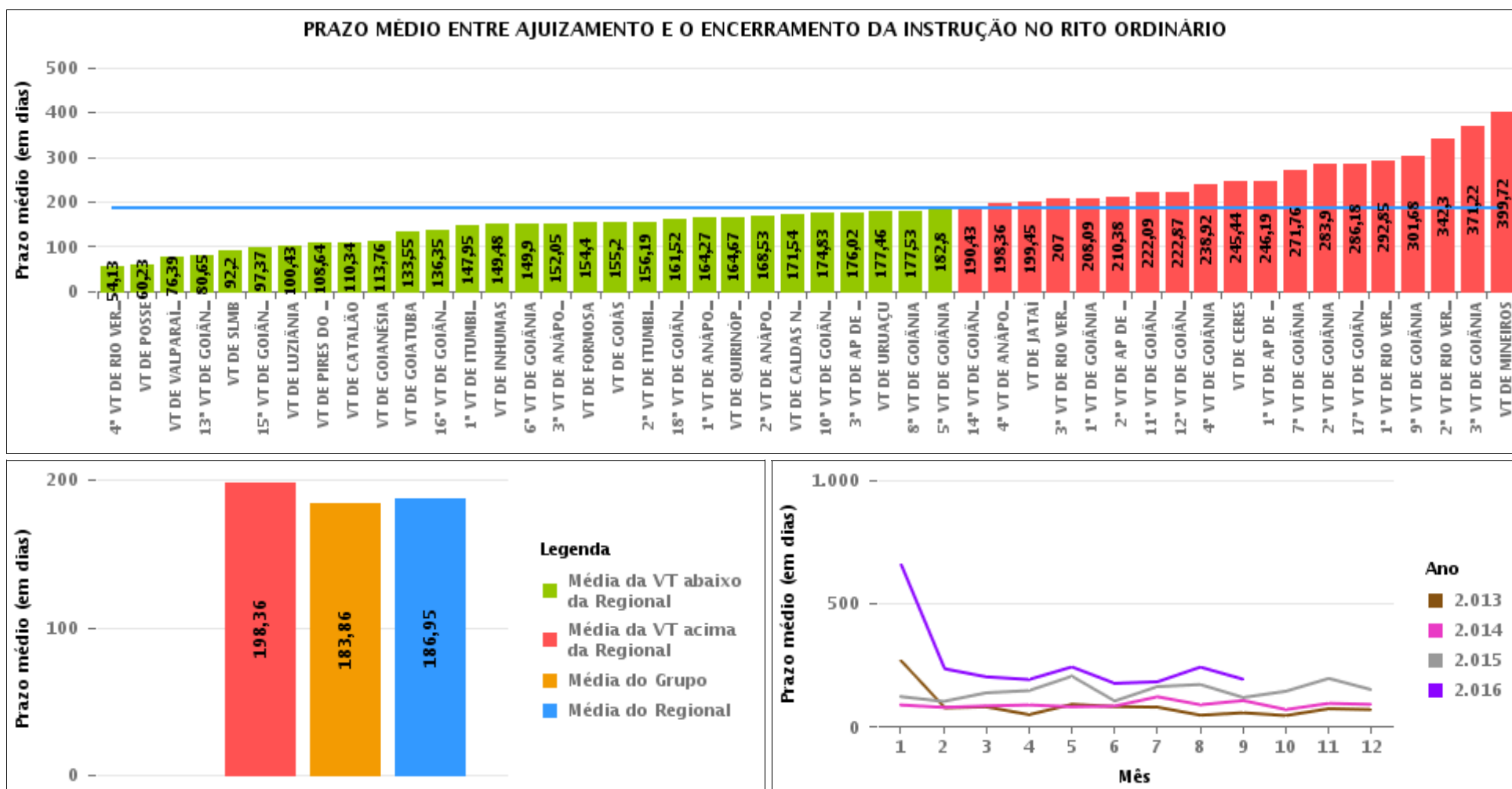



COMPARATIVO DO PRAZO MÉDIO ENTRE O AJUIZAMENTO E O ENCERRAMENTO DA INSTRUÇÃO ENTRE AS VARAS DO GRUPO

Data do encerramento da instrução entre 1/9/2016 e 30/9/2016 23:59:59

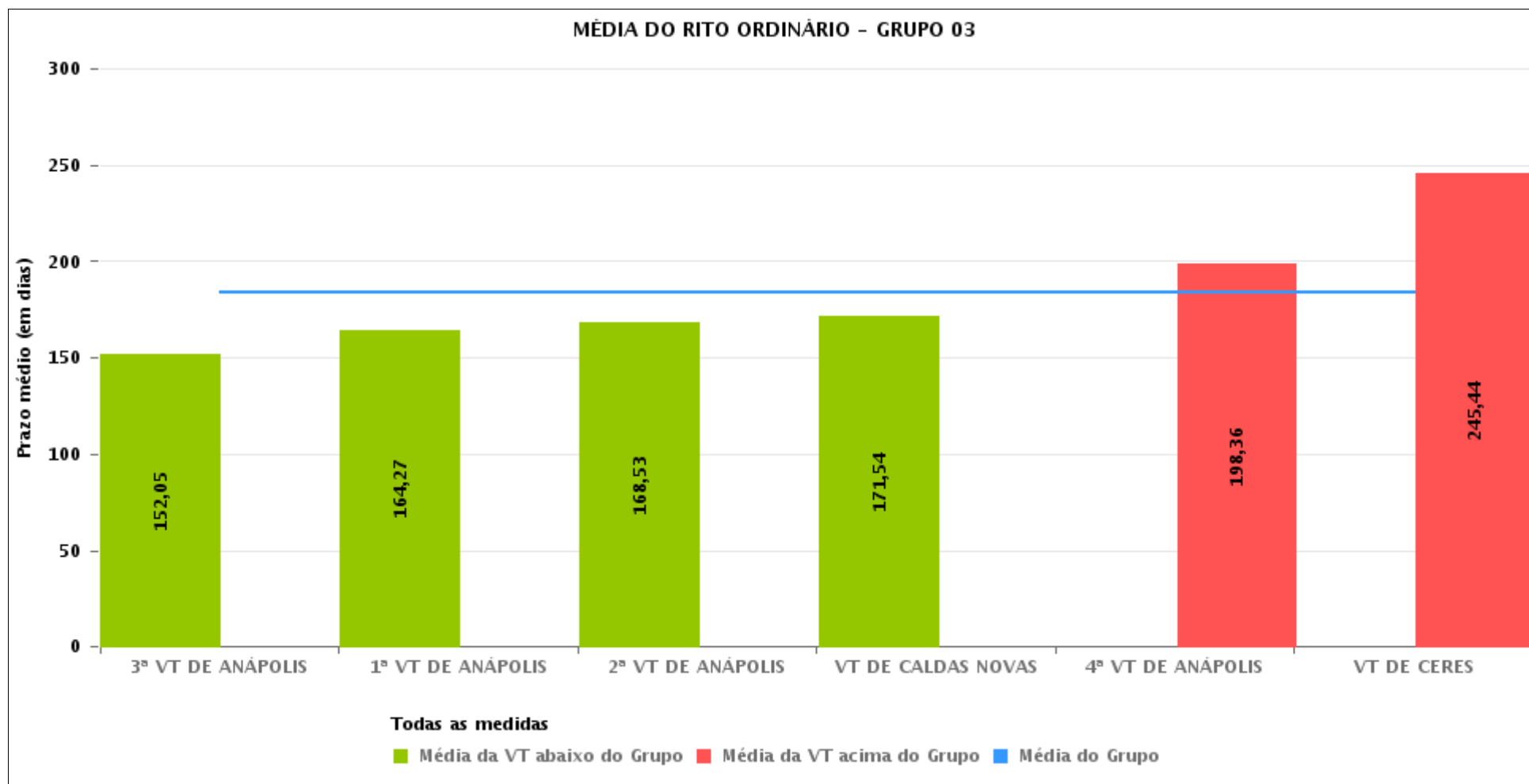



PRAZO MÉDIO ENTRE O AJUIZAMENTO E O ENCERRAMENTO DA INSTRUÇÃO POR GRUPO

Data do encerramento da instrução entre 1/9/2016 e 30/9/2016 23:59:59

Rito	Grupo	Qtd. Processos	Prazo Médio (dias)	Ranking
ORDINÁRIO	GRUPO 01	57	60,23	1°
	GRUPO 02	92	135	2°
	GRUPO 04	1.001	161,34	3°
	GRUPO 03	616	183,86	4°
	GRUPO 06	345	195,19	5°
	GRUPO 05	3.496	197,45	6°

Legenda:	# Grupo 04 – De 1501 a 2000	8ª VT de Goiânia	# Grupo 06 – A partir de 2500
# Grupo 01 – Até 750	VT de Catalão	9ª VT de Goiânia	1ª VT de Aparecida de Goiânia
VT de Posse	VT de Goiatuba	10ª VT de Goiânia	2ª VT de Aparecida de Goiânia
	1ª VT de Itumbiara	11ª VT de Goiânia	3ª VT de Aparecida de Goiânia
	2ª VT de Itumbiara	12ª VT de Goiânia	VT de Goianésia
	VT de Jataí	13ª VT de Goiânia	
# Grupo 02 – De 751 a 1000	VT de Luziânia	14ª VT de Goiânia	
VT de Formosa	VT de Mineiros	15ª VT de Goiânia	
VT de Pires do Rio	VT de Quirinópolis	16ª VT de Goiânia	
		17ª VT de Goiânia	
# Grupo 03 – De 1001 a 1500	# Grupo 05 – De 2001 a 2500	18ª VT de Goiânia	
VT de Ceres	1ª VT de Goiânia	VT de Goiás	
1ª VT de Anápolis	2ª VT de Goiânia	VT de Inhumas	
2ª VT de Anápolis	3ª VT de Goiânia	1ª VT de Rio Verde	
3ª VT de Anápolis	4ª VT de Goiânia	2ª VT de Rio Verde	
4ª VT de Anápolis	5ª VT de Goiânia	3ª VT de Rio Verde	
VT de Caldas Novas	6ª VT de Goiânia	4ª VT de Rio Verde	
	7ª VT de Goiânia	VT de Uruaçu	
		VT de São Luís de Montes Belos	
		VT de Valparaíso de Goiás	



PRAZO MÉDIO ENTRE O AJUIZAMENTO E O ENCERRAMENTO DA INSTRUÇÃO DE TODAS AS VARAS DO TRABALHO

Data do encerramento da instrução entre 1/9/2016 e 30/9/2016 23:59:59

ORDINÁRIO

Qtd. Processos	Prazo Médio (dias)
5.607	186,95

Vara do Trabalho	Qtd Processos	Prazo Médio	Ranking
4ª VARA DO TRABALHO DE RIO VERDE	134	54,13	1º
VARA DO TRABALHO DE POSSE	57	60,23	2º
VARA DO TRABALHO DE VALPARAÍSO DE GOIÁS	152	76,39	3º
13ª VARA DO TRABALHO DE GOIÂNIA	127	80,65	4º
VARA DO TRABALHO DE SÃO LUIS DE MONTES BELOS	112	92,2	5º
15ª VARA DO TRABALHO DE GOIÂNIA	129	97,37	6º
VARA DO TRABALHO DE LUZIÂNIA	148	100,43	7º
VARA DO TRABALHO DE PIRES DO RIO	39	108,64	8º
VARA DO TRABALHO DE CATALÃO	179	110,34	9º
VARA DO TRABALHO DE GOIANÉSIA	66	113,76	10º
VARA DO TRABALHO DE GOIATUBA	173	133,55	11º
16ª VARA DO TRABALHO DE GOIÂNIA	136	136,35	12º
1ª VARA DO TRABALHO DE ITUMBIARA	110	147,95	13º
VARA DO TRABALHO DE INHUMAS	171	149,48	14º
6ª VARA DO TRABALHO DE GOIÂNIA	99	149,9	15º
3ª VARA DO TRABALHO DE ANÁPOLIS	87	152,05	16º
VARA DO TRABALHO DE FORMOSA	53	154,4	17º
VARA DO TRABALHO DE GOIÁS	99	155,2	18º
2ª VARA DO TRABALHO DE ITUMBIARA	118	156,19	19º
18ª VARA DO TRABALHO DE GOIÂNIA	111	161,52	20º
1ª VARA DO TRABALHO DE ANÁPOLIS	135	164,27	21º
VARA DO TRABALHO DE QUIRINÓPOLIS	115	164,67	22º
2ª VARA DO TRABALHO DE ANÁPOLIS	107	168,53	23º
VARA DO TRABALHO DE CALDAS NOVAS	87	171,54	24º
10ª VARA DO TRABALHO DE GOIÂNIA	101	174,83	25º
3ª VARA DO TRABALHO DE APARECIDA DE GOIÂNIA	91	176,02	26º



PRAZO MÉDIO ENTRE O AJUIZAMENTO E O ENCERRAMENTO DA INSTRUÇÃO DE TODAS AS VARAS DO TRABALHO

ORDINÁRIO

Qtd. Processos	Prazo Médio (dias)
5.607	186,95

Vara do Trabalho	Qtd Processos	Prazo Médio	Ranking
VARA DO TRABALHO DE URUAÇU	147	177,46	27°
8ª VARA DO TRABALHO DE GOIÂNIA	128	177,53	28°
5ª VARA DO TRABALHO DE GOIÂNIA	121	182,8	29°
14ª VARA DO TRABALHO DE GOIÂNIA	175	190,43	30°
4ª VARA DO TRABALHO DE ANÁPOLIS	89	198,36	31°
VARA DO TRABALHO DE JATAÍ	65	199,45	32°
3ª VARA DO TRABALHO DE RIO VERDE	109	207	33°
1ª VARA DO TRABALHO DE GOIÂNIA	82	208,09	34°
2ª VARA DO TRABALHO DE APARECIDA DE GOIÂNIA	69	210,38	35°
11ª VARA DO TRABALHO DE GOIÂNIA	148	222,09	36°
12ª VARA DO TRABALHO DE GOIÂNIA	149	222,87	37°
4ª VARA DO TRABALHO DE GOIÂNIA	131	238,92	38°
VARA DO TRABALHO DE CERES	111	245,44	39°
1ª VARA DO TRABALHO DE APARECIDA DE GOIÂNIA	119	246,19	40°
7ª VARA DO TRABALHO DE GOIÂNIA	114	271,76	41°
2ª VARA DO TRABALHO DE GOIÂNIA	86	283,9	42°
17ª VARA DO TRABALHO DE GOIÂNIA	137	286,18	43°
1ª VARA DO TRABALHO DE RIO VERDE	176	292,85	44°
9ª VARA DO TRABALHO DE GOIÂNIA	151	301,68	45°
2ª VARA DO TRABALHO DE RIO VERDE	179	342,3	46°
3ª VARA DO TRABALHO DE GOIÂNIA	92	371,22	47°
VARA DO TRABALHO DE MINEIROS	93	399,72	48°



PRAZO MÉDIO ENTRE O AJUIZAMENTO E O ENCERRAMENTO DA INSTRUÇÃO - 4ª VARA DO TRABALHO DE ANÁPOLIS

Data do encerramento da instrução entre 1/9/2016 e 30/9/2016 23:59:59

4ª VARA DO TRABALHO DE ANÁPOLIS

ORDINÁRIO

Qtd	Prazo Médio
89	198,36

Nr. Processo	Ajuiz.	nc. Instruçã	Prazo
ACP - 0010745-32.2015.5.18.0052	09/07/15	08/09/16	427
ACP - 0011576-74.2015.5.18.0054	18/12/15	08/09/16	265
ConPag - 0010878-34.2016.5.18.0054	21/05/16	28/09/16	130
ConPag - 0011002-17.2016.5.18.0054	17/06/16	08/09/16	83
ConPag - 0011006-54.2016.5.18.0054	20/06/16	26/09/16	98
ConPag - 0011008-24.2016.5.18.0054	20/06/16	19/09/16	91
ConPag - 0011041-14.2016.5.18.0054	23/06/16	12/09/16	81
ConPag - 0011336-51.2016.5.18.0054	26/08/16	20/09/16	25
ConPag - 0011337-36.2016.5.18.0054	26/08/16	02/09/16	7
ConPag - 0011344-28.2016.5.18.0054	29/08/16	15/09/16	17
RTAlç - 0011303-61.2016.5.18.0054	22/08/16	26/09/16	35
RTOrd - 0010030-81.2015.5.18.0054	12/01/15	19/09/16	616
RTOrd - 0010076-36.2016.5.18.0054	15/01/16	19/09/16	248
RTOrd - 0010103-19.2016.5.18.0054	20/01/16	06/09/16	230
RTOrd - 0010123-10.2016.5.18.0054	21/01/16	05/09/16	228
RTOrd - 0010139-61.2016.5.18.0054	22/01/16	05/09/16	227
RTOrd - 0010221-92.2016.5.18.0054	10/02/16	13/09/16	216
RTOrd - 0010229-69.2016.5.18.0054	11/02/16	13/09/16	215
RTOrd - 0010274-73.2016.5.18.0054	18/02/16	14/09/16	209
RTOrd - 0010279-95.2016.5.18.0054	19/02/16	13/09/16	207
RTOrd - 0010284-20.2016.5.18.0054	19/02/16	08/09/16	202
RTOrd - 0010290-27.2016.5.18.0054	22/02/16	28/09/16	219

Legenda:

Ajuiz. Data do Ajuizamento;

Enc. da Instrução: Data da conclusão para proferir sentença;

Prazo: Quantidade de dias decorridos do ajuizamento até o encerramento da instrução.



PRAZO MÉDIO ENTRE O AJUIZAMENTO E O ENCERRAMENTO DA INSTRUÇÃO - 4ª VARA DO TRABALHO DE ANÁPOLIS

4ª VARA DO TRABALHO DE ANÁPOLIS

ORDINÁRIO

Qtd	Prazo Médio
89	198,36

Nr. Processo	Ajuiz.	nc. Instruçã	Prazo
RTOrd - 0010291-12.2016.5.18.0054	22/02/16	13/09/16	204
RTOrd - 0010306-15.2015.5.18.0054	11/03/15	28/09/16	567
RTOrd - 0010507-70.2016.5.18.0054	21/03/16	06/09/16	169
RTOrd - 0010524-09.2016.5.18.0054	23/03/16	06/09/16	167
RTOrd - 0010548-71.2015.5.18.0054	08/05/15	06/09/16	487
RTOrd - 0010571-80.2016.5.18.0054	31/03/16	06/09/16	159
RTOrd - 0010572-11.2015.5.18.0051	22/06/15	15/09/16	451
RTOrd - 0010573-50.2016.5.18.0054	31/03/16	28/09/16	181
RTOrd - 0010581-27.2016.5.18.0054	01/04/16	06/09/16	158
RTOrd - 0010600-33.2016.5.18.0054	05/04/16	05/09/16	153
RTOrd - 0010614-17.2016.5.18.0054	06/04/16	12/09/16	159
RTOrd - 0010629-83.2016.5.18.0054	08/04/16	13/09/16	158
RTOrd - 0010658-36.2016.5.18.0054	13/04/16	13/09/16	153
RTOrd - 0010666-13.2016.5.18.0054	14/04/16	13/09/16	152
RTOrd - 0010673-48.2015.5.18.0051	09/06/15	15/09/16	464
RTOrd - 0010688-71.2016.5.18.0054	18/04/16	15/09/16	150
RTOrd - 0010693-93.2016.5.18.0054	18/04/16	14/09/16	149
RTOrd - 0010696-48.2016.5.18.0054	18/04/16	14/09/16	149
RTOrd - 0010697-33.2016.5.18.0054	19/04/16	15/09/16	149
RTOrd - 0010712-02.2016.5.18.0054	20/04/16	15/09/16	148
RTOrd - 0010713-84.2016.5.18.0054	20/04/16	29/09/16	162
RTOrd - 0010715-54.2016.5.18.0054	22/04/16	06/09/16	137
RTOrd - 0010721-61.2016.5.18.0054	25/04/16	19/09/16	147
RTOrd - 0010724-16.2016.5.18.0054	25/04/16	19/09/16	147
RTOrd - 0010726-83.2016.5.18.0054	25/04/16	08/09/16	136
Legenda: Ajuiz. Data do Ajuizamento; Enc. da Instrução: Data da conclusão para proferir sentença; Prazo: Quantidade de dias decorridos do ajuizamento até o encerramento da instrução.			



PRAZO MÉDIO ENTRE O AJUIZAMENTO E O ENCERRAMENTO DA INSTRUÇÃO - 4ª VARA DO TRABALHO DE ANÁPOLIS

4ª VARA DO TRABALHO DE ANÁPOLIS

ORDINÁRIO

		Qtd	Prazo Médio
		89	198,36
Nr. Processo	Ajuiz.	nc. Instruça	Prazo
RTOrd - 0010729-38.2016.5.18.0054	26/04/16	20/09/16	147
RTOrd - 0010734-60.2016.5.18.0054	26/04/16	20/09/16	147
RTOrd - 0010735-45.2016.5.18.0054	27/04/16	20/09/16	146
RTOrd - 0010738-97.2016.5.18.0054	27/04/16	21/09/16	147
RTOrd - 0010745-89.2016.5.18.0054	28/04/16	05/09/16	130
RTOrd - 0010749-29.2016.5.18.0054	29/04/16	29/09/16	153
RTOrd - 0010751-96.2016.5.18.0054	29/04/16	05/09/16	129
RTOrd - 0010752-81.2016.5.18.0054	29/04/16	26/09/16	150
RTOrd - 0010764-95.2016.5.18.0054	02/05/16	06/09/16	127
RTOrd - 0010767-50.2016.5.18.0054	02/05/16	21/09/16	142
RTOrd - 0010773-57.2016.5.18.0054	03/05/16	14/09/16	134
RTOrd - 0010777-94.2016.5.18.0054	03/05/16	14/09/16	134
RTOrd - 0010801-25.2016.5.18.0054	06/05/16	14/09/16	131
RTOrd - 0010836-82.2016.5.18.0054	13/05/16	06/09/16	116
RTOrd - 0010853-21.2016.5.18.0054	17/05/16	06/09/16	112
RTOrd - 0010871-42.2016.5.18.0054	20/05/16	06/09/16	109
RTOrd - 0010897-40.2016.5.18.0054	25/05/16	20/09/16	118
RTOrd - 0010911-24.2016.5.18.0054	30/05/16	19/09/16	112
RTOrd - 0010963-20.2016.5.18.0054	09/06/16	14/09/16	97
RTOrd - 0010986-63.2016.5.18.0054	14/06/16	26/09/16	104
RTOrd - 0010995-93.2014.5.18.0054	10/09/14	22/09/16	743
RTOrd - 0010999-96.2015.5.18.0054	25/08/15	26/09/16	398
RTOrd - 0011005-78.2016.5.18.0051	02/08/16	13/09/16	42
RTOrd - 0011012-61.2016.5.18.0054	20/06/16	13/09/16	85
RTOrd - 0011083-63.2016.5.18.0054	03/07/16	22/09/16	81
Legenda: Ajuiz. Data do Ajuizamento; Enc. da Instrução: Data da conclusão para proferir sentença; Prazo: Quantidade de dias decorridos do ajuizamento até o encerramento da instrução.			



PRAZO MÉDIO ENTRE O AJUIZAMENTO E O ENCERRAMENTO DA INSTRUÇÃO - 4ª VARA DO TRABALHO DE ANÁPOLIS

4ª VARA DO TRABALHO DE ANÁPOLIS

ORDINÁRIO

		Qtd	Prazo Médio
		89	198,36
Nr. Processo	Ajuiz.	nc. Instruçã	Prazo
RTOrd - 0011101-21.2015.5.18.0054	17/09/15	05/09/16	354
RTOrd - 0011119-42.2015.5.18.0054	21/09/15	27/09/16	372
RTOrd - 0011168-83.2015.5.18.0054	28/09/15	21/09/16	359
RTOrd - 0011223-34.2015.5.18.0054	08/10/15	06/09/16	334
RTOrd - 0011228-56.2015.5.18.0054	10/10/15	21/09/16	347
RTOrd - 0011257-72.2016.5.18.0054	12/08/16	08/09/16	27
RTOrd - 0011351-54.2015.5.18.0054	07/11/15	26/09/16	324
RTOrd - 0011363-34.2016.5.18.0054	01/09/16	28/09/16	27
RTOrd - 0011400-61.2016.5.18.0054	12/09/16	15/09/16	3
RTOrd - 0011486-66.2015.5.18.0054	05/12/15	19/09/16	289
RTOrd - 0011489-21.2015.5.18.0054	07/12/15	06/09/16	274
RTOrd - 0011492-73.2015.5.18.0054	07/12/15	13/09/16	281
RTOrd - 0011507-42.2015.5.18.0054	09/12/15	20/09/16	286
RTOrd - 0011511-79.2015.5.18.0054	10/12/15	05/09/16	270
RTOrd - 0011535-10.2015.5.18.0054	14/12/15	14/09/16	275
RTOrd - 0011545-54.2015.5.18.0054	15/12/15	26/09/16	286
RTOrd - 0011584-51.2015.5.18.0054	23/12/15	28/09/16	280
Legenda: Ajuiz. Data do Ajuizamento; Enc. da Instrução: Data da conclusão para proferir sentença; Prazo: Quantidade de dias decorridos do ajuizamento até o encerramento da instrução.			



PRAZO MÉDIO ENTRE O AJUIZAMENTO E O ENCERRAMENTO DA INSTRUÇÃO - 4ª VARA DO TRABALHO DE ANÁPOLIS

Data do encerramento da instrução entre 1/9/2016 e 30/9/2016 23:59:59

Sem magistrado

ORDINÁRIO

Qtd	Prazo Médio
89	198,36

Nr. Processo	Ajuiz.	nc. Instruçã	Prazo
ACP - 0010745-32.2015.5.18.0052	09/07/15	08/09/16	427
ACP - 0011576-74.2015.5.18.0054	18/12/15	08/09/16	265
ConPag - 0010878-34.2016.5.18.0054	21/05/16	28/09/16	130
ConPag - 0011002-17.2016.5.18.0054	17/06/16	08/09/16	83
ConPag - 0011006-54.2016.5.18.0054	20/06/16	26/09/16	98
ConPag - 0011008-24.2016.5.18.0054	20/06/16	19/09/16	91
ConPag - 0011041-14.2016.5.18.0054	23/06/16	12/09/16	81
ConPag - 0011336-51.2016.5.18.0054	26/08/16	20/09/16	25
ConPag - 0011337-36.2016.5.18.0054	26/08/16	02/09/16	7
ConPag - 0011344-28.2016.5.18.0054	29/08/16	15/09/16	17
RTAlç - 0011303-61.2016.5.18.0054	22/08/16	26/09/16	35
RTOrd - 0010030-81.2015.5.18.0054	12/01/15	19/09/16	616
RTOrd - 0010076-36.2016.5.18.0054	15/01/16	19/09/16	248
RTOrd - 0010103-19.2016.5.18.0054	20/01/16	06/09/16	230
RTOrd - 0010123-10.2016.5.18.0054	21/01/16	05/09/16	228
RTOrd - 0010139-61.2016.5.18.0054	22/01/16	05/09/16	227
RTOrd - 0010221-92.2016.5.18.0054	10/02/16	13/09/16	216
RTOrd - 0010229-69.2016.5.18.0054	11/02/16	13/09/16	215
RTOrd - 0010274-73.2016.5.18.0054	18/02/16	14/09/16	209
RTOrd - 0010279-95.2016.5.18.0054	19/02/16	13/09/16	207
RTOrd - 0010284-20.2016.5.18.0054	19/02/16	08/09/16	202
RTOrd - 0010290-27.2016.5.18.0054	22/02/16	28/09/16	219

Legenda:

Ajuiz. Data do Ajuizamento;

Enc. da Instrução: Data da conclusão para proferir sentença;

Prazo: Quantidade de dias decorridos do ajuizamento até o encerramento da instrução.



PRAZO MÉDIO ENTRE O AJUIZAMENTO E O ENCERRAMENTO DA INSTRUÇÃO - 4ª VARA DO TRABALHO DE ANÁPOLIS

Sem magistrado

ORDINÁRIO

Qtd	Prazo Médio
89	198,36

Nr. Processo	Ajuiz.	nc. Instruçã	Prazo
RTOrd - 0010291-12.2016.5.18.0054	22/02/16	13/09/16	204
RTOrd - 0010306-15.2015.5.18.0054	11/03/15	28/09/16	567
RTOrd - 0010507-70.2016.5.18.0054	21/03/16	06/09/16	169
RTOrd - 0010524-09.2016.5.18.0054	23/03/16	06/09/16	167
RTOrd - 0010548-71.2015.5.18.0054	08/05/15	06/09/16	487
RTOrd - 0010571-80.2016.5.18.0054	31/03/16	06/09/16	159
RTOrd - 0010572-11.2015.5.18.0051	22/06/15	15/09/16	451
RTOrd - 0010573-50.2016.5.18.0054	31/03/16	28/09/16	181
RTOrd - 0010581-27.2016.5.18.0054	01/04/16	06/09/16	158
RTOrd - 0010600-33.2016.5.18.0054	05/04/16	05/09/16	153
RTOrd - 0010614-17.2016.5.18.0054	06/04/16	12/09/16	159
RTOrd - 0010629-83.2016.5.18.0054	08/04/16	13/09/16	158
RTOrd - 0010658-36.2016.5.18.0054	13/04/16	13/09/16	153
RTOrd - 0010666-13.2016.5.18.0054	14/04/16	13/09/16	152
RTOrd - 0010673-48.2015.5.18.0051	09/06/15	15/09/16	464
RTOrd - 0010688-71.2016.5.18.0054	18/04/16	15/09/16	150
RTOrd - 0010693-93.2016.5.18.0054	18/04/16	14/09/16	149
RTOrd - 0010696-48.2016.5.18.0054	18/04/16	14/09/16	149
RTOrd - 0010697-33.2016.5.18.0054	19/04/16	15/09/16	149
RTOrd - 0010712-02.2016.5.18.0054	20/04/16	15/09/16	148
RTOrd - 0010713-84.2016.5.18.0054	20/04/16	29/09/16	162
RTOrd - 0010715-54.2016.5.18.0054	22/04/16	06/09/16	137
RTOrd - 0010721-61.2016.5.18.0054	25/04/16	19/09/16	147
RTOrd - 0010724-16.2016.5.18.0054	25/04/16	19/09/16	147
RTOrd - 0010726-83.2016.5.18.0054	25/04/16	08/09/16	136

Legenda:
Ajuiz. Data do Ajuizamento;
Enc. da Instrução: Data da conclusão para proferir sentença;
Prazo: Quantidade de dias decorridos do ajuizamento até o encerramento da instrução.



PRAZO MÉDIO ENTRE O AJUIZAMENTO E O ENCERRAMENTO DA INSTRUÇÃO - 4ª VARA DO TRABALHO DE ANÁPOLIS

Sem magistrado

ORDINÁRIO

Qtd	Prazo Médio
89	198,36

Nr. Processo	Ajuiz.	nc. Instruçã	Prazo
RTOrd - 0010729-38.2016.5.18.0054	26/04/16	20/09/16	147
RTOrd - 0010734-60.2016.5.18.0054	26/04/16	20/09/16	147
RTOrd - 0010735-45.2016.5.18.0054	27/04/16	20/09/16	146
RTOrd - 0010738-97.2016.5.18.0054	27/04/16	21/09/16	147
RTOrd - 0010745-89.2016.5.18.0054	28/04/16	05/09/16	130
RTOrd - 0010749-29.2016.5.18.0054	29/04/16	29/09/16	153
RTOrd - 0010751-96.2016.5.18.0054	29/04/16	05/09/16	129
RTOrd - 0010752-81.2016.5.18.0054	29/04/16	26/09/16	150
RTOrd - 0010764-95.2016.5.18.0054	02/05/16	06/09/16	127
RTOrd - 0010767-50.2016.5.18.0054	02/05/16	21/09/16	142
RTOrd - 0010773-57.2016.5.18.0054	03/05/16	14/09/16	134
RTOrd - 0010777-94.2016.5.18.0054	03/05/16	14/09/16	134
RTOrd - 0010801-25.2016.5.18.0054	06/05/16	14/09/16	131
RTOrd - 0010836-82.2016.5.18.0054	13/05/16	06/09/16	116
RTOrd - 0010853-21.2016.5.18.0054	17/05/16	06/09/16	112
RTOrd - 0010871-42.2016.5.18.0054	20/05/16	06/09/16	109
RTOrd - 0010897-40.2016.5.18.0054	25/05/16	20/09/16	118
RTOrd - 0010911-24.2016.5.18.0054	30/05/16	19/09/16	112
RTOrd - 0010963-20.2016.5.18.0054	09/06/16	14/09/16	97
RTOrd - 0010986-63.2016.5.18.0054	14/06/16	26/09/16	104
RTOrd - 0010995-93.2014.5.18.0054	10/09/14	22/09/16	743
RTOrd - 0010999-96.2015.5.18.0054	25/08/15	26/09/16	398
RTOrd - 0011005-78.2016.5.18.0051	02/08/16	13/09/16	42
RTOrd - 0011012-61.2016.5.18.0054	20/06/16	13/09/16	85
RTOrd - 0011083-63.2016.5.18.0054	03/07/16	22/09/16	81
Legenda: Ajuiz. Data do Ajuizamento; Enc. da Instrução: Data da conclusão para proferir sentença; Prazo: Quantidade de dias decorridos do ajuizamento até o encerramento da instrução.			



PRAZO MÉDIO ENTRE O AJUIZAMENTO E O ENCERRAMENTO DA INSTRUÇÃO - 4ª VARA DO TRABALHO DE ANÁPOLIS

Sem magistrado

ORDINÁRIO

Qtd	Prazo Médio
89	198,36

Nr. Processo	Ajuiz.	nc. Instruçã	Prazo
RTOrd - 0011101-21.2015.5.18.0054	17/09/15	05/09/16	354
RTOrd - 0011119-42.2015.5.18.0054	21/09/15	27/09/16	372
RTOrd - 0011168-83.2015.5.18.0054	28/09/15	21/09/16	359
RTOrd - 0011223-34.2015.5.18.0054	08/10/15	06/09/16	334
RTOrd - 0011228-56.2015.5.18.0054	10/10/15	21/09/16	347
RTOrd - 0011257-72.2016.5.18.0054	12/08/16	08/09/16	27
RTOrd - 0011351-54.2015.5.18.0054	07/11/15	26/09/16	324
RTOrd - 0011363-34.2016.5.18.0054	01/09/16	28/09/16	27
RTOrd - 0011400-61.2016.5.18.0054	12/09/16	15/09/16	3
RTOrd - 0011486-66.2015.5.18.0054	05/12/15	19/09/16	289
RTOrd - 0011489-21.2015.5.18.0054	07/12/15	06/09/16	274
RTOrd - 0011492-73.2015.5.18.0054	07/12/15	13/09/16	281
RTOrd - 0011507-42.2015.5.18.0054	09/12/15	20/09/16	286
RTOrd - 0011511-79.2015.5.18.0054	10/12/15	05/09/16	270
RTOrd - 0011535-10.2015.5.18.0054	14/12/15	14/09/16	275
RTOrd - 0011545-54.2015.5.18.0054	15/12/15	26/09/16	286
RTOrd - 0011584-51.2015.5.18.0054	23/12/15	28/09/16	280

Legenda:

Ajuiz. Data do Ajuizamento;

Enc. da Instrução: Data da conclusão para proferir sentença;

Prazo: Quantidade de dias decorridos do ajuizamento até o encerramento da instrução.