

Conceituação

Tema	Prazos Processuais
Relatórios	Evolução Histórica Comparativo por VT Comparativo por Grupo Por Grupo Por VT Por Processo Por Magistrado
Resumo	Apresenta o prazo médio desde o ajuizamento da ação até o encerramento da instrução.
Descrição	O prazo médio é obtido calculando-se a quantidade de dias decorridos desde o ajuizamento até o encerramento da instrução. Os dados são extraídos baseando-se nos itens do e-Gestão: 267 e 90267 - Do ajuizamento da ação até o encerramento da instrução na fase de conhecimento – rito sumaríssimo; 268 e 90268 – Do ajuizamento da ação até o encerramento da instrução na fase de conhecimento – exceto rito sumaríssimo (ordinário)
Origem da informação	e-Gestão
Critérios e transformações	Coletado do e-Gestão, consolidado, otimizado e classificado para análise.
Análises possíveis	Prazo médio entre o ajuizamento da ação e o encerramento da instrução, detalhado de forma Geral, Por grupo, por VT, Por Processo e Por Magistrado.



EVOLUÇÃO HISTÓRICA DOS PRAZOS PROCESSUAIS ENTRE O AJUIZAMENTO E O ENCERRAMENTO DA INSTRUÇÃO - VARA DO TRABALHO DE CATALÃO

Data do encerramento da instrução entre 1/9/2016 e 30/9/2016 23:59:59

Rito	Qtd	Prazo Médio
ORDINÁRIO	179	110,34
SUMARÍSSIMO	134	48,71
Total/Média	313	83,96

Percentual de Processos por Rito

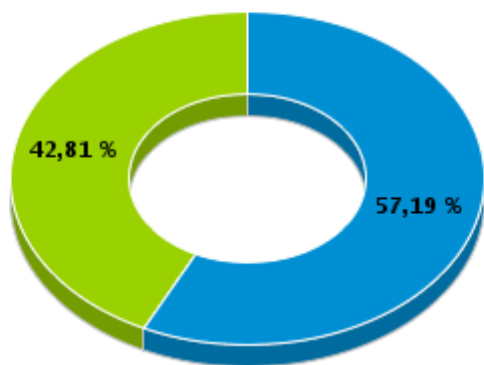

Rito

■ ORDINÁRIO ■ SUMARÍSSIMO

Prazo Médio por Rito

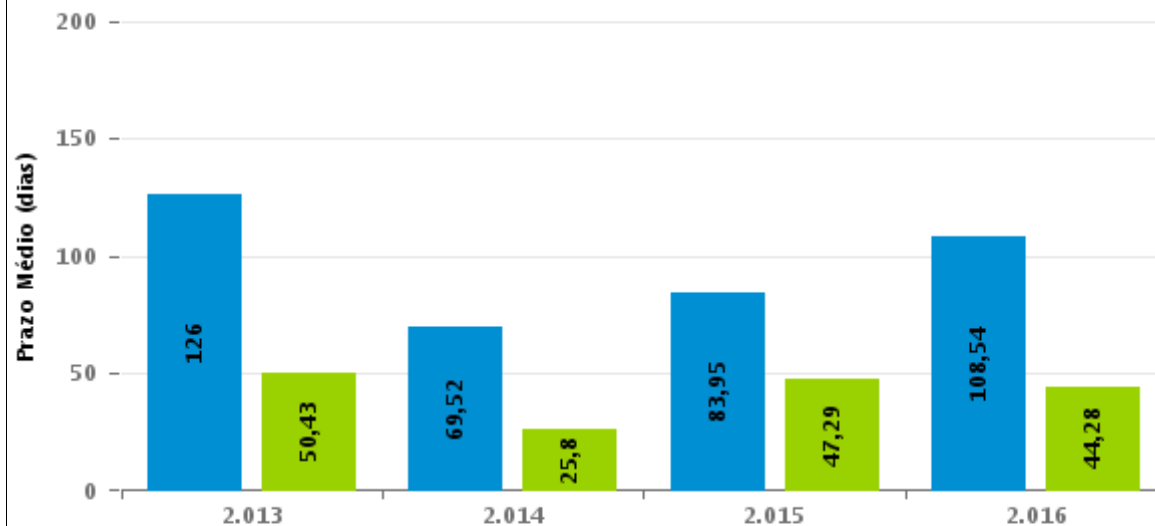

Para este exercício foram computados os processos até o mês de Setembro/2016

Rito

■ ORDINÁRIO ■ SUMARÍSSIMO



COMPARATIVO DO PRAZO MÉDIO ENTRE O AJUIZAMENTO E O ENCERRAMENTO DA INSTRUÇÃO - VARA DO TRABALHO DE CATALÃO

Data do encerramento da instrução entre 1/9/2016 e 30/9/2016 23:59:59

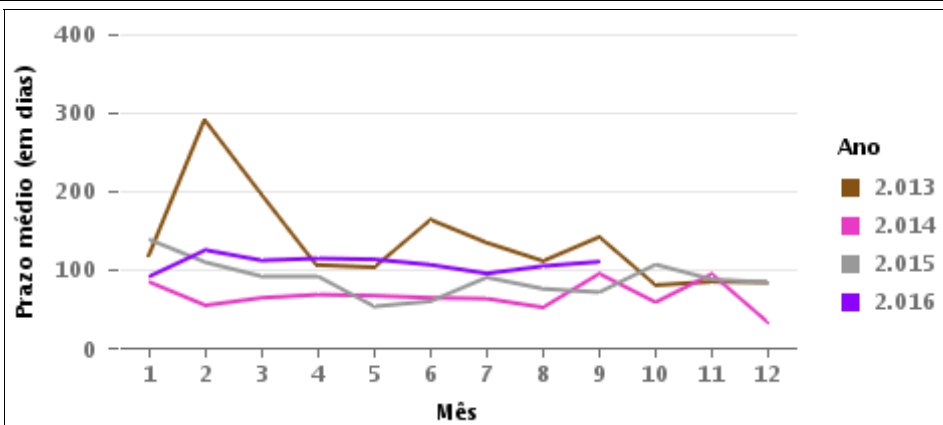
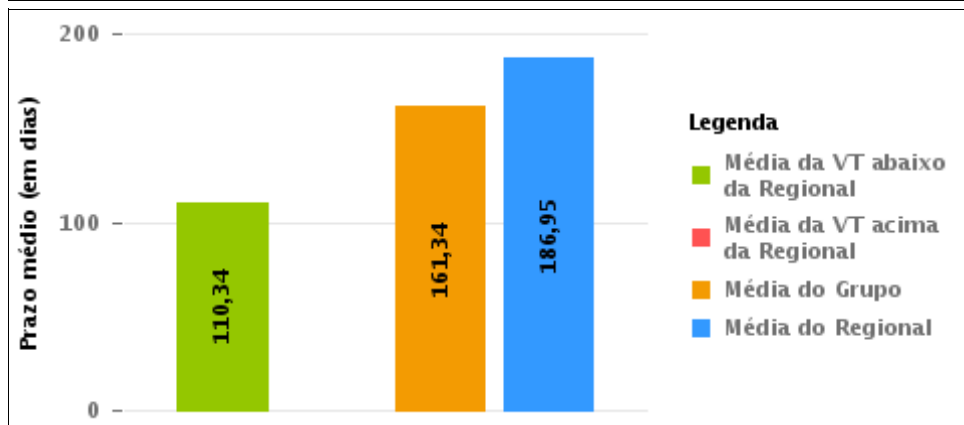
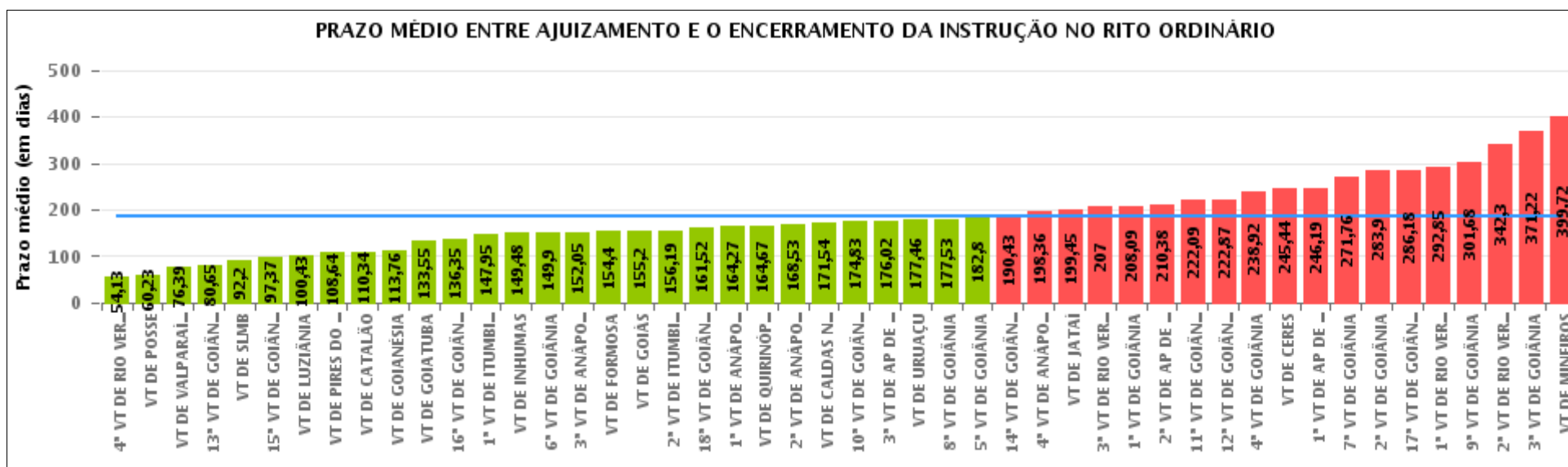



COMPARATIVO DO PRAZO MÉDIO ENTRE O AJUIZAMENTO E O ENCERRAMENTO DA INSTRUÇÃO ENTRE AS VARAS DO GRUPO

Data do encerramento da instrução entre 1/9/2016 e 30/9/2016 23:59:59

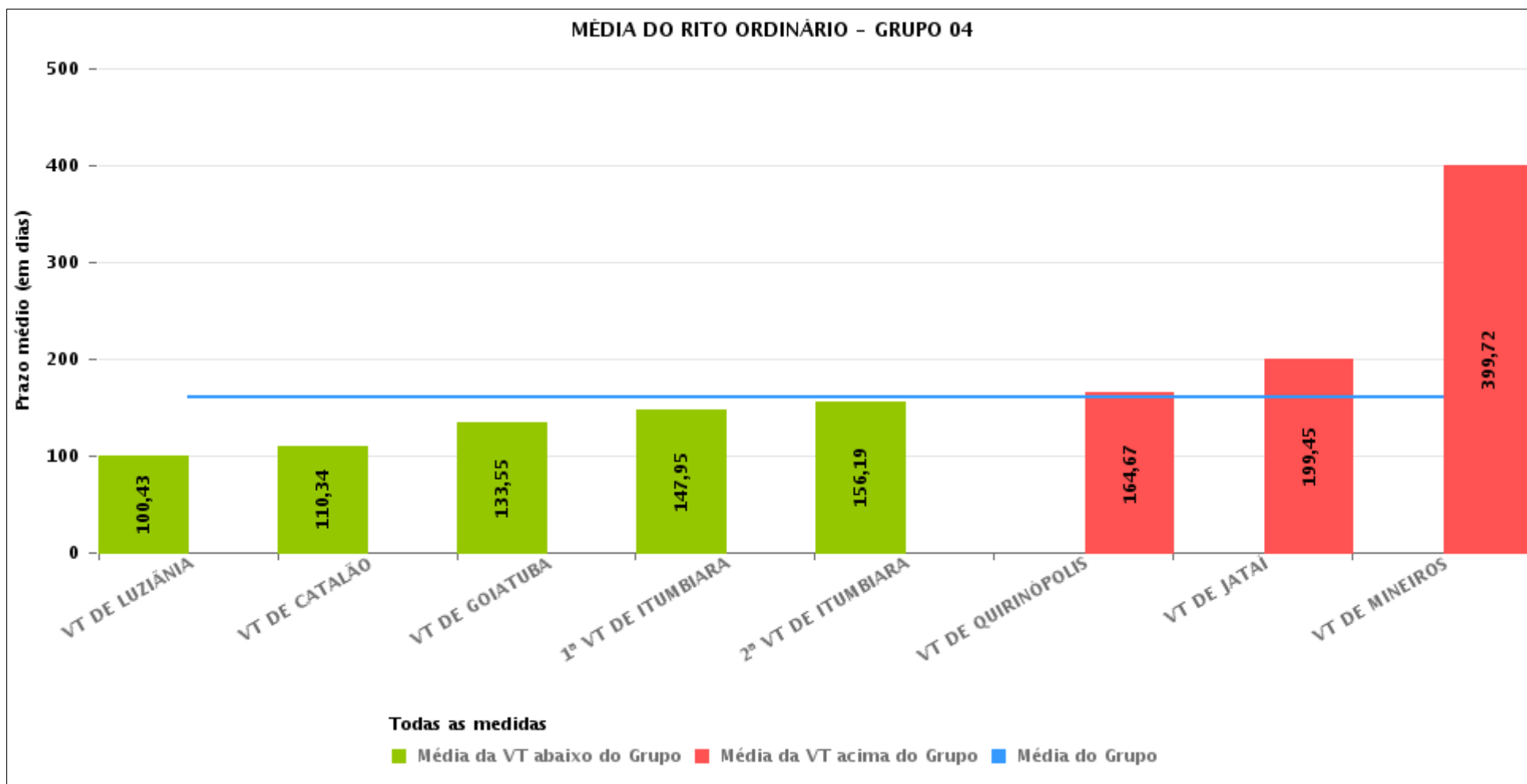



PRAZO MÉDIO ENTRE O AJUIZAMENTO E O ENCERRAMENTO DA INSTRUÇÃO POR GRUPO

Data do encerramento da instrução entre 1/9/2016 e 30/9/2016 23:59:59

Rito	Grupo	Qtd. Processos	Prazo Médio (dias)	Ranking
ORDINÁRIO	GRUPO 01	57	60,23	1°
	GRUPO 02	92	135	2°
	GRUPO 04	1.001	161,34	3°
	GRUPO 03	616	183,86	4°
	GRUPO 06	345	195,19	5°
	GRUPO 05	3.496	197,45	6°

<p>Legenda:</p> <p># Grupo 01 – Até 750 VT de Posse</p> <p># Grupo 02 – De 751 a 1000 VT de Formosa VT de Pires do Rio</p> <p># Grupo 03 – De 1001 a 1500 VT de Ceres 1ª VT de Anápolis 2ª VT de Anápolis 3ª VT de Anápolis 4ª VT de Anápolis VT de Caldas Novas</p>	<p># Grupo 04 – De 1501 a 2000 VT de Catalão VT de Goiatuba 1ª VT de Itumbiara 2ª VT de Itumbiara VT de Jataí VT de Luziânia VT de Mineiros VT de Quirinópolis</p> <p># Grupo 05 – De 2001 a 2500 1ª VT de Goiânia 2ª VT de Goiânia 3ª VT de Goiânia 4ª VT de Goiânia 5ª VT de Goiânia 6ª VT de Goiânia 7ª VT de Goiânia</p>	<p>8ª VT de Goiânia 9ª VT de Goiânia 10ª VT de Goiânia 11ª VT de Goiânia 12ª VT de Goiânia 13ª VT de Goiânia 14ª VT de Goiânia 15ª VT de Goiânia 16ª VT de Goiânia 17ª VT de Goiânia 18ª VT de Goiânia VT de Goiás VT de Inhumas 1ª VT de Rio Verde 2ª VT de Rio Verde 3ª VT de Rio Verde 4ª VT de Rio Verde VT de Uruaçu VT de São Luis de Montes Belos VT de Valparaíso de Goiás</p>	<p>#Grupo 06 – A partir de 2500 1ª VT de Aparecida de Goiânia 2ª VT de Aparecida de Goiânia 3ª VT de Aparecida de Goiânia VT de Goianésia</p>
--	--	--	---



PRAZO MÉDIO ENTRE O AJUIZAMENTO E O ENCERRAMENTO DA INSTRUÇÃO DE TODAS AS VARAS DO TRABALHO

Data do encerramento da instrução entre 1/9/2016 e 30/9/2016 23:59:59

ORDINÁRIO

Qtd. Processos	Prazo Médio (dias)
5.607	186,95

Vara do Trabalho	Qtd Processos	Prazo Médio	Ranking
4ª VARA DO TRABALHO DE RIO VERDE	134	54,13	1º
VARA DO TRABALHO DE POSSE	57	60,23	2º
VARA DO TRABALHO DE VALPARAÍSO DE GOIÁS	152	76,39	3º
13ª VARA DO TRABALHO DE GOIÂNIA	127	80,65	4º
VARA DO TRABALHO DE SÃO LUIS DE MONTES BELOS	112	92,2	5º
15ª VARA DO TRABALHO DE GOIÂNIA	129	97,37	6º
VARA DO TRABALHO DE LUZIÂNIA	148	100,43	7º
VARA DO TRABALHO DE PIRES DO RIO	39	108,64	8º
VARA DO TRABALHO DE CATALÃO	179	110,34	9º
VARA DO TRABALHO DE GOIANÉSIA	66	113,76	10º
VARA DO TRABALHO DE GOIATUBA	173	133,55	11º
16ª VARA DO TRABALHO DE GOIÂNIA	136	136,35	12º
1ª VARA DO TRABALHO DE ITUMBIARA	110	147,95	13º
VARA DO TRABALHO DE INHUMAS	171	149,48	14º
6ª VARA DO TRABALHO DE GOIÂNIA	99	149,9	15º
3ª VARA DO TRABALHO DE ANÁPOLIS	87	152,05	16º
VARA DO TRABALHO DE FORMOSA	53	154,4	17º
VARA DO TRABALHO DE GOIÁS	99	155,2	18º
2ª VARA DO TRABALHO DE ITUMBIARA	118	156,19	19º
18ª VARA DO TRABALHO DE GOIÂNIA	111	161,52	20º
1ª VARA DO TRABALHO DE ANÁPOLIS	135	164,27	21º
VARA DO TRABALHO DE QUIRINÓPOLIS	115	164,67	22º
2ª VARA DO TRABALHO DE ANÁPOLIS	107	168,53	23º
VARA DO TRABALHO DE CALDAS NOVAS	87	171,54	24º
10ª VARA DO TRABALHO DE GOIÂNIA	101	174,83	25º
3ª VARA DO TRABALHO DE APARECIDA DE GOIÂNIA	91	176,02	26º



PRAZO MÉDIO ENTRE O AJUIZAMENTO E O ENCERRAMENTO DA INSTRUÇÃO DE TODAS AS VARAS DO TRABALHO

ORDINÁRIO

Qtd. Processos	Prazo Médio (dias)
5.607	186,95

Vara do Trabalho	Qtd Processos	Prazo Médio	Ranking
VARA DO TRABALHO DE URUAÇU	147	177,46	27°
8ª VARA DO TRABALHO DE GOIÂNIA	128	177,53	28°
5ª VARA DO TRABALHO DE GOIÂNIA	121	182,8	29°
14ª VARA DO TRABALHO DE GOIÂNIA	175	190,43	30°
4ª VARA DO TRABALHO DE ANÁPOLIS	89	198,36	31°
VARA DO TRABALHO DE JATAÍ	65	199,45	32°
3ª VARA DO TRABALHO DE RIO VERDE	109	207	33°
1ª VARA DO TRABALHO DE GOIÂNIA	82	208,09	34°
2ª VARA DO TRABALHO DE APARECIDA DE GOIÂNIA	69	210,38	35°
11ª VARA DO TRABALHO DE GOIÂNIA	148	222,09	36°
12ª VARA DO TRABALHO DE GOIÂNIA	149	222,87	37°
4ª VARA DO TRABALHO DE GOIÂNIA	131	238,92	38°
VARA DO TRABALHO DE CERES	111	245,44	39°
1ª VARA DO TRABALHO DE APARECIDA DE GOIÂNIA	119	246,19	40°
7ª VARA DO TRABALHO DE GOIÂNIA	114	271,76	41°
2ª VARA DO TRABALHO DE GOIÂNIA	86	283,9	42°
17ª VARA DO TRABALHO DE GOIÂNIA	137	286,18	43°
1ª VARA DO TRABALHO DE RIO VERDE	176	292,85	44°
9ª VARA DO TRABALHO DE GOIÂNIA	151	301,68	45°
2ª VARA DO TRABALHO DE RIO VERDE	179	342,3	46°
3ª VARA DO TRABALHO DE GOIÂNIA	92	371,22	47°
VARA DO TRABALHO DE MINEIROS	93	399,72	48°



PRAZO MÉDIO ENTRE O AJUIZAMENTO E O ENCERRAMENTO DA INSTRUÇÃO - VARA DO TRABALHO DE CATALÃO

Data do encerramento da instrução entre 1/9/2016 e 30/9/2016 23:59:59

VARA DO TRABALHO DE CATALÃO

ORDINÁRIO

Qtd	Prazo Médio
177	110,34

Nr. Processo	Ajuiz.	nc. Instruçã	Prazo
ConPag - 0011188-70.2016.5.18.0141	13/05/16	20/09/16	130
ConPag - 0011938-72.2016.5.18.0141	04/08/16	01/09/16	28
ConPag - 0011951-71.2016.5.18.0141	05/08/16	12/09/16	38
Pet - 0012121-43.2016.5.18.0141	30/08/16	26/09/16	27
RTAlç - 0012116-21.2016.5.18.0141	29/08/16	23/09/16	25
RTOrd - 0001192-82.2015.5.18.0141	23/06/15	19/09/16	454
RTOrd - 0001229-12.2015.5.18.0141	30/06/15	13/09/16	441
RTOrd - 0001560-91.2015.5.18.0141	10/08/15	26/09/16	413
RTOrd - 0001726-26.2015.5.18.0141	01/09/15	26/09/16	391
RTOrd - 0001973-41.2014.5.18.0141	03/11/14	23/09/16	690
RTOrd - 0010017-78.2016.5.18.0141	06/01/16	13/09/16	251
RTOrd - 0010084-77.2015.5.18.0141	21/10/15	21/09/16	336
RTOrd - 0010108-71.2016.5.18.0141	19/01/16	23/09/16	248
RTOrd - 0010122-55.2016.5.18.0141	20/01/16	21/09/16	245
RTOrd - 0010136-39.2016.5.18.0141	22/01/16	26/09/16	248
RTOrd - 0010137-24.2016.5.18.0141	25/01/16	29/09/16	248
RTOrd - 0010196-12.2016.5.18.0141	29/01/16	14/09/16	229
RTOrd - 0010230-84.2016.5.18.0141	02/02/16	30/09/16	241
RTOrd - 0010287-05.2016.5.18.0141	07/02/16	22/09/16	228
RTOrd - 0010296-64.2016.5.18.0141	11/02/16	21/09/16	223
RTOrd - 0010297-83.2015.5.18.0141	24/11/15	06/09/16	287
RTOrd - 0010308-78.2016.5.18.0141	12/02/16	26/09/16	227

Legenda:

Ajuiz. Data do Ajuizamento;

Enc. da Instrução: Data da conclusão para proferir sentença;

Prazo: Quantidade de dias decorridos do ajuizamento até o encerramento da instrução.



PRAZO MÉDIO ENTRE O AJUIZAMENTO E O ENCERRAMENTO DA INSTRUÇÃO - VARA DO TRABALHO DE CATALÃO

VARA DO TRABALHO DE CATALÃO

ORDINÁRIO

Qtd	Prazo Médio
177	110,34

Nr. Processo	Ajuiz.	nc. Instruça	Prazo
RTOOrd - 0010310-48.2016.5.18.0141	12/02/16	05/09/16	206
RTOOrd - 0010324-32.2016.5.18.0141	15/02/16	06/09/16	204
RTOOrd - 0010345-08.2016.5.18.0141	16/02/16	13/09/16	210
RTOOrd - 0010410-37.2015.5.18.0141	06/12/15	05/09/16	274
RTOOrd - 0010447-64.2015.5.18.0141	10/12/15	20/09/16	285
RTOOrd - 0010458-59.2016.5.18.0141	25/02/16	22/09/16	210
RTOOrd - 0010466-70.2015.5.18.0141	11/12/15	23/09/16	287
RTOOrd - 0010509-70.2016.5.18.0141	02/03/16	29/09/16	211
RTOOrd - 0010521-21.2015.5.18.0141	18/12/15	21/09/16	278
RTOOrd - 0010625-76.2016.5.18.0141	14/03/16	13/09/16	183
RTOOrd - 0010688-04.2016.5.18.0141	21/03/16	29/09/16	192
RTOOrd - 0010689-86.2016.5.18.0141	21/03/16	29/09/16	192
RTOOrd - 0010713-17.2016.5.18.0141	22/03/16	01/09/16	163
RTOOrd - 0010821-46.2016.5.18.0141	05/04/16	22/09/16	170
RTOOrd - 0010826-68.2016.5.18.0141	05/04/16	29/09/16	177
RTOOrd - 0010841-37.2016.5.18.0141	06/04/16	05/09/16	152
RTOOrd - 0010887-26.2016.5.18.0141	12/04/16	19/09/16	160
RTOOrd - 0010913-24.2016.5.18.0141	14/04/16	05/09/16	144
RTOOrd - 0010933-15.2016.5.18.0141	15/04/16	02/09/16	140
RTOOrd - 0010979-04.2016.5.18.0141	23/04/16	01/09/16	131
RTOOrd - 0010980-86.2016.5.18.0141	24/04/16	01/09/16	130
RTOOrd - 0010981-71.2016.5.18.0141	24/04/16	01/09/16	130
RTOOrd - 0010984-26.2016.5.18.0141	25/04/16	01/09/16	129
RTOOrd - 0010985-11.2016.5.18.0141	25/04/16	01/09/16	129
RTOOrd - 0011082-11.2016.5.18.0141	05/05/16	01/09/16	119

Legenda:

Ajuiz. Data do Ajuizamento;

Enc. da Instrução: Data da conclusão para proferir sentença;

Prazo: Quantidade de dias decorridos do ajuizamento até o encerramento da instrução.



PRAZO MÉDIO ENTRE O AJUIZAMENTO E O ENCERRAMENTO DA INSTRUÇÃO - VARA DO TRABALHO DE CATALÃO

VARA DO TRABALHO DE CATALÃO

ORDINÁRIO

Qtd	Prazo Médio
177	110,34

Nr. Processo	Ajuiz.	nc. Instruça	Prazo
RTOOrd - 0011084-78.2016.5.18.0141	05/05/16	01/09/16	119
RTOOrd - 0011105-54.2016.5.18.0141	06/05/16	20/09/16	137
RTOOrd - 0011114-16.2016.5.18.0141	06/05/16	20/09/16	137
RTOOrd - 0011117-68.2016.5.18.0141	06/05/16	20/09/16	137
RTOOrd - 0011119-38.2016.5.18.0141	06/05/16	20/09/16	137
RTOOrd - 0011123-75.2016.5.18.0141	08/05/16	20/09/16	135
RTOOrd - 0011126-30.2016.5.18.0141	08/05/16	21/09/16	136
RTOOrd - 0011135-89.2016.5.18.0141	09/05/16	20/09/16	134
RTOOrd - 0011149-73.2016.5.18.0141	10/05/16	23/09/16	136
RTOOrd - 0011150-58.2016.5.18.0141	10/05/16	23/09/16	136
RTOOrd - 0011153-13.2016.5.18.0141	11/05/16	23/09/16	135
RTOOrd - 0011154-95.2016.5.18.0141	11/05/16	23/09/16	135
RTOOrd - 0011158-35.2016.5.18.0141	11/05/16	23/09/16	135
RTOOrd - 0011159-20.2016.5.18.0141	11/05/16	23/09/16	135
RTOOrd - 0011172-19.2016.5.18.0141	12/05/16	05/09/16	116
RTOOrd - 0011177-41.2016.5.18.0141	12/05/16	05/09/16	116
RTOOrd - 0011178-26.2016.5.18.0141	13/05/16	21/09/16	131
RTOOrd - 0011195-62.2016.5.18.0141	16/05/16	23/09/16	130
RTOOrd - 0011251-95.2016.5.18.0141	20/05/16	09/09/16	112
RTOOrd - 0011258-87.2016.5.18.0141	20/05/16	13/09/16	116
RTOOrd - 0011282-18.2016.5.18.0141	25/05/16	19/09/16	117
RTOOrd - 0011294-32.2016.5.18.0141	30/05/16	14/09/16	107
RTOOrd - 0011303-91.2016.5.18.0141	31/05/16	08/09/16	100
RTOOrd - 0011305-61.2016.5.18.0141	31/05/16	13/09/16	105
RTOOrd - 0011316-90.2016.5.18.0141	01/06/16	20/09/16	111

Legenda:

Ajuiz. Data do Ajuizamento;

Enc. da Instrução: Data da conclusão para proferir sentença;

Prazo: Quantidade de dias decorridos do ajuizamento até o encerramento da instrução.



PRAZO MÉDIO ENTRE O AJUIZAMENTO E O ENCERRAMENTO DA INSTRUÇÃO - VARA DO TRABALHO DE CATALÃO

VARA DO TRABALHO DE CATALÃO

ORDINÁRIO

Qtd	Prazo Médio
177	110,34

Nr. Processo	Ajuiz.	nc. Instruçã	Prazo
RTOrd - 0011318-60.2016.5.18.0141	01/06/16	20/09/16	111
RTOrd - 0011334-14.2016.5.18.0141	03/06/16	12/09/16	101
RTOrd - 0011350-65.2016.5.18.0141	06/06/16	08/09/16	94
RTOrd - 0011363-64.2016.5.18.0141	07/06/16	21/09/16	106
RTOrd - 0011370-56.2016.5.18.0141	07/06/16	23/09/16	108
RTOrd - 0011376-63.2016.5.18.0141	08/06/16	08/09/16	92
RTOrd - 0011378-33.2016.5.18.0141	08/06/16	16/09/16	100
RTOrd - 0011380-03.2016.5.18.0141	09/06/16	20/09/16	103
RTOrd - 0011392-17.2016.5.18.0141	09/06/16	14/09/16	97
RTOrd - 0011395-69.2016.5.18.0141	09/06/16	14/09/16	97
RTOrd - 0011398-24.2016.5.18.0141	09/06/16	14/09/16	97
RTOrd - 0011402-61.2016.5.18.0141	09/06/16	22/09/16	105
RTOrd - 0011404-31.2016.5.18.0141	09/06/16	16/09/16	99
RTOrd - 0011406-98.2016.5.18.0141	09/06/16	16/09/16	99
RTOrd - 0011408-68.2016.5.18.0141	09/06/16	14/09/16	97
RTOrd - 0011410-38.2016.5.18.0141	09/06/16	16/09/16	99
RTOrd - 0011412-08.2016.5.18.0141	09/06/16	16/09/16	99
RTOrd - 0011414-75.2016.5.18.0141	09/06/16	14/09/16	97
RTOrd - 0011416-45.2016.5.18.0141	09/06/16	16/09/16	99
RTOrd - 0011418-15.2016.5.18.0141	09/06/16	14/09/16	97
RTOrd - 0011420-82.2016.5.18.0141	10/06/16	16/09/16	98
RTOrd - 0011425-07.2016.5.18.0141	10/06/16	14/09/16	96
RTOrd - 0011427-74.2016.5.18.0141	10/06/16	16/09/16	98
RTOrd - 0011429-44.2016.5.18.0141	10/06/16	30/09/16	112
RTOrd - 0011430-29.2016.5.18.0141	10/06/16	29/09/16	111

Legenda:

Ajuiz. Data do Ajuizamento;

Enc. da Instrução: Data da conclusão para proferir sentença;

Prazo: Quantidade de dias decorridos do ajuizamento até o encerramento da instrução.



PRAZO MÉDIO ENTRE O AJUIZAMENTO E O ENCERRAMENTO DA INSTRUÇÃO - VARA DO TRABALHO DE CATALÃO

VARA DO TRABALHO DE CATALÃO

ORDINÁRIO

Qtd	Prazo Médio
177	110,34

Nr. Processo	Ajuiz.	nc. Instruçã	Prazo
RTOOrd - 0011432-96.2016.5.18.0141	10/06/16	16/09/16	98
RTOOrd - 0011434-66.2016.5.18.0141	10/06/16	14/09/16	96
RTOOrd - 0011441-58.2016.5.18.0141	10/06/16	14/09/16	96
RTOOrd - 0011453-72.2016.5.18.0141	13/06/16	30/09/16	109
RTOOrd - 0011460-64.2016.5.18.0141	14/06/16	29/09/16	107
RTOOrd - 0011469-26.2016.5.18.0141	15/06/16	30/09/16	107
RTOOrd - 0011477-03.2016.5.18.0141	16/06/16	15/09/16	91
RTOOrd - 0011485-77.2016.5.18.0141	16/06/16	29/09/16	105
RTOOrd - 0011486-62.2016.5.18.0141	16/06/16	29/09/16	105
RTOOrd - 0011492-69.2016.5.18.0141	17/06/16	14/09/16	89
RTOOrd - 0011515-15.2016.5.18.0141	20/06/16	29/09/16	101
RTOOrd - 0011526-44.2016.5.18.0141	21/06/16	29/09/16	100
RTOOrd - 0011611-30.2016.5.18.0141	01/07/16	08/09/16	69
RTOOrd - 0011653-79.2016.5.18.0141	05/07/16	27/09/16	84
RTOOrd - 0011679-77.2016.5.18.0141	11/07/16	27/09/16	78
RTOOrd - 0011726-51.2016.5.18.0141	14/07/16	22/09/16	70
RTOOrd - 0011730-88.2016.5.18.0141	14/07/16	06/09/16	54
RTOOrd - 0011751-64.2016.5.18.0141	15/07/16	20/09/16	67
RTOOrd - 0011794-98.2016.5.18.0141	21/07/16	01/09/16	42
RTOOrd - 0011796-68.2016.5.18.0141	21/07/16	01/09/16	42
RTOOrd - 0011808-82.2016.5.18.0141	21/07/16	23/09/16	64
RTOOrd - 0011827-88.2016.5.18.0141	25/07/16	22/09/16	59
RTOOrd - 0011828-73.2016.5.18.0141	25/07/16	22/09/16	59
RTOOrd - 0011831-28.2016.5.18.0141	25/07/16	20/09/16	57
RTOOrd - 0011831-28.2016.5.18.0141	25/07/16	21/09/16	58

Legenda:

Ajuiz. Data do Ajuizamento;

Enc. da Instrução: Data da conclusão para proferir sentença;

Prazo: Quantidade de dias decorridos do ajuizamento até o encerramento da instrução.



PRAZO MÉDIO ENTRE O AJUIZAMENTO E O ENCERRAMENTO DA INSTRUÇÃO - VARA DO TRABALHO DE CATALÃO

VARA DO TRABALHO DE CATALÃO

ORDINÁRIO

Qtd	Prazo Médio
177	110,34

Nr. Processo	Ajuiz.	nc. Instruçã	Prazo
RTOOrd - 0011837-35.2016.5.18.0141	25/07/16	26/09/16	63
RTOOrd - 0011843-42.2016.5.18.0141	25/07/16	26/09/16	63
RTOOrd - 0011844-27.2016.5.18.0141	25/07/16	06/09/16	43
RTOOrd - 0011848-64.2016.5.18.0141	25/07/16	22/09/16	59
RTOOrd - 0011853-86.2016.5.18.0141	25/07/16	22/09/16	59
RTOOrd - 0011855-56.2016.5.18.0141	26/07/16	26/09/16	62
RTOOrd - 0011858-11.2016.5.18.0141	26/07/16	06/09/16	42
RTOOrd - 0011861-63.2016.5.18.0141	26/07/16	26/09/16	62
RTOOrd - 0011883-24.2016.5.18.0141	27/07/16	20/09/16	55
RTOOrd - 0011883-24.2016.5.18.0141	27/07/16	21/09/16	56
RTOOrd - 0011885-91.2016.5.18.0141	28/07/16	22/09/16	56
RTOOrd - 0011891-98.2016.5.18.0141	28/07/16	06/09/16	40
RTOOrd - 0011902-30.2016.5.18.0141	01/08/16	27/09/16	57
RTOOrd - 0011917-96.2016.5.18.0141	03/08/16	29/09/16	57
RTOOrd - 0011918-81.2016.5.18.0141	03/08/16	29/09/16	57
RTOOrd - 0011919-66.2016.5.18.0141	03/08/16	29/09/16	57
RTOOrd - 0011920-51.2016.5.18.0141	03/08/16	29/09/16	57
RTOOrd - 0011968-10.2016.5.18.0141	09/08/16	01/09/16	23
RTOOrd - 0011972-47.2016.5.18.0141	10/08/16	06/09/16	27
RTOOrd - 0011978-54.2016.5.18.0141	11/08/16	12/09/16	32
RTOOrd - 0011988-98.2016.5.18.0141	12/08/16	06/09/16	25
RTOOrd - 0011989-83.2016.5.18.0141	12/08/16	06/09/16	25
RTOOrd - 0011990-68.2016.5.18.0141	12/08/16	06/09/16	25
RTOOrd - 0011991-53.2016.5.18.0141	12/08/16	06/09/16	25
RTOOrd - 0011992-38.2016.5.18.0141	12/08/16	06/09/16	25

Legenda:

Ajuiz. Data do Ajuizamento;

Enc. da Instrução: Data da conclusão para proferir sentença;

Prazo: Quantidade de dias decorridos do ajuizamento até o encerramento da instrução.



PRAZO MÉDIO ENTRE O AJUIZAMENTO E O ENCERRAMENTO DA INSTRUÇÃO - VARA DO TRABALHO DE CATALÃO

VARA DO TRABALHO DE CATALÃO

ORDINÁRIO

Qtd	Prazo Médio
177	110,34

Nr. Processo	Ajuiz.	nc. Instruça	Prazo
RTOOrd - 0011993-23.2016.5.18.0141	12/08/16	06/09/16	25
RTOOrd - 0011994-08.2016.5.18.0141	12/08/16	06/09/16	25
RTOOrd - 0011995-90.2016.5.18.0141	12/08/16	06/09/16	25
RTOOrd - 0011996-75.2016.5.18.0141	12/08/16	06/09/16	25
RTOOrd - 0011997-60.2016.5.18.0141	12/08/16	06/09/16	25
RTOOrd - 0012005-37.2016.5.18.0141	15/08/16	22/09/16	38
RTOOrd - 0012021-88.2016.5.18.0141	16/08/16	12/09/16	27
RTOOrd - 0012026-13.2016.5.18.0141	16/08/16	13/09/16	28
RTOOrd - 0012034-87.2016.5.18.0141	17/08/16	21/09/16	35
RTOOrd - 0012047-86.2016.5.18.0141	18/08/16	21/09/16	34
RTOOrd - 0012069-47.2016.5.18.0141	23/08/16	08/09/16	16
RTOOrd - 0012070-32.2016.5.18.0141	23/08/16	08/09/16	16
RTOOrd - 0012071-17.2016.5.18.0141	23/08/16	08/09/16	16
RTOOrd - 0012072-02.2016.5.18.0141	24/08/16	19/09/16	26
RTOOrd - 0012073-84.2016.5.18.0141	24/08/16	19/09/16	26
RTOOrd - 0012091-08.2016.5.18.0141	25/08/16	09/09/16	15
RTOOrd - 0012125-80.2016.5.18.0141	31/08/16	14/09/16	14
RTOOrd - 0012137-94.2016.5.18.0141	01/09/16	15/09/16	14
RTOOrd - 0012144-86.2016.5.18.0141	01/09/16	15/09/16	14
RTOOrd - 0012148-26.2016.5.18.0141	02/09/16	23/09/16	21
RTOOrd - 0012149-11.2016.5.18.0141	02/09/16	23/09/16	21
RTOOrd - 0012150-93.2016.5.18.0141	02/09/16	23/09/16	21
RTOOrd - 0012151-78.2016.5.18.0141	02/09/16	23/09/16	21
RTOOrd - 0012159-55.2016.5.18.0141	02/09/16	23/09/16	21
RTOOrd - 0012167-32.2016.5.18.0141	05/09/16	30/09/16	25

Legenda:

Ajuiz. Data do Ajuizamento;

Enc. da Instrução: Data da conclusão para proferir sentença;

Prazo: Quantidade de dias decorridos do ajuizamento até o encerramento da instrução.



PRAZO MÉDIO ENTRE O AJUIZAMENTO E O ENCERRAMENTO DA INSTRUÇÃO - VARA DO TRABALHO DE CATALÃO

VARA DO TRABALHO DE CATALÃO

ORDINÁRIO

Qtd	Prazo Médio
177	110,34

Nr. Processo	Ajuiz.	nc. Instruçã	Prazo
RTOrd - 0012168-17.2016.5.18.0141	05/09/16	21/09/16	16
RTOrd - 0012171-69.2016.5.18.0141	05/09/16	30/09/16	25
RTOrd - 0012177-76.2016.5.18.0141	06/09/16	23/09/16	17
RTOrd - 0012231-42.2016.5.18.0141	15/09/16	30/09/16	15
RTOrd - 0012232-27.2016.5.18.0141	15/09/16	30/09/16	15
RTOrd - 0012236-64.2016.5.18.0141	15/09/16	29/09/16	14
RTOrd - 0012245-26.2016.5.18.0141	16/09/16	21/09/16	5

Legenda:

Ajuiz. Data do Ajuizamento;

Enc. da Instrução: Data da conclusão para proferir sentença;

Prazo: Quantidade de dias decorridos do ajuizamento até o encerramento da instrução.



PRAZO MÉDIO ENTRE O AJUIZAMENTO E O ENCERRAMENTO DA INSTRUÇÃO - VARA DO TRABALHO DE CATALÃO

Data do encerramento da instrução entre 1/9/2016 e 30/9/2016 23:59:59

Sem magistrado

ORDINÁRIO

Qtd	Prazo Médio
177	110,34

Nr. Processo	Ajuiz.	nc. Instruçã	Prazo
ConPag - 0011188-70.2016.5.18.0141	13/05/16	20/09/16	130
ConPag - 0011938-72.2016.5.18.0141	04/08/16	01/09/16	28
ConPag - 0011951-71.2016.5.18.0141	05/08/16	12/09/16	38
Pet - 0012121-43.2016.5.18.0141	30/08/16	26/09/16	27
RTAlç - 0012116-21.2016.5.18.0141	29/08/16	23/09/16	25
RTOrd - 0001192-82.2015.5.18.0141	23/06/15	19/09/16	454
RTOrd - 0001229-12.2015.5.18.0141	30/06/15	13/09/16	441
RTOrd - 0001560-91.2015.5.18.0141	10/08/15	26/09/16	413
RTOrd - 0001726-26.2015.5.18.0141	01/09/15	26/09/16	391
RTOrd - 0001973-41.2014.5.18.0141	03/11/14	23/09/16	690
RTOrd - 0010017-78.2016.5.18.0141	06/01/16	13/09/16	251
RTOrd - 0010084-77.2015.5.18.0141	21/10/15	21/09/16	336
RTOrd - 0010108-71.2016.5.18.0141	19/01/16	23/09/16	248
RTOrd - 0010122-55.2016.5.18.0141	20/01/16	21/09/16	245
RTOrd - 0010136-39.2016.5.18.0141	22/01/16	26/09/16	248
RTOrd - 0010137-24.2016.5.18.0141	25/01/16	29/09/16	248
RTOrd - 0010196-12.2016.5.18.0141	29/01/16	14/09/16	229
RTOrd - 0010230-84.2016.5.18.0141	02/02/16	30/09/16	241
RTOrd - 0010287-05.2016.5.18.0141	07/02/16	22/09/16	228
RTOrd - 0010296-64.2016.5.18.0141	11/02/16	21/09/16	223
RTOrd - 0010297-83.2015.5.18.0141	24/11/15	06/09/16	287
RTOrd - 0010308-78.2016.5.18.0141	12/02/16	26/09/16	227

Legenda:

Ajuiz. Data do Ajuizamento;

Enc. da Instrução: Data da conclusão para proferir sentença;

Prazo: Quantidade de dias decorridos do ajuizamento até o encerramento da instrução.



PRAZO MÉDIO ENTRE O AJUIZAMENTO E O ENCERRAMENTO DA INSTRUÇÃO - VARA DO TRABALHO DE CATALÃO

Sem magistrado

ORDINÁRIO

Qtd	Prazo Médio
177	110,34

Nr. Processo	Ajuiz.	nc. Instruça	Prazo
RTOrd - 0010310-48.2016.5.18.0141	12/02/16	05/09/16	206
RTOrd - 0010324-32.2016.5.18.0141	15/02/16	06/09/16	204
RTOrd - 0010345-08.2016.5.18.0141	16/02/16	13/09/16	210
RTOrd - 0010410-37.2015.5.18.0141	06/12/15	05/09/16	274
RTOrd - 0010447-64.2015.5.18.0141	10/12/15	20/09/16	285
RTOrd - 0010458-59.2016.5.18.0141	25/02/16	22/09/16	210
RTOrd - 0010466-70.2015.5.18.0141	11/12/15	23/09/16	287
RTOrd - 0010509-70.2016.5.18.0141	02/03/16	29/09/16	211
RTOrd - 0010521-21.2015.5.18.0141	18/12/15	21/09/16	278
RTOrd - 0010625-76.2016.5.18.0141	14/03/16	13/09/16	183
RTOrd - 0010688-04.2016.5.18.0141	21/03/16	29/09/16	192
RTOrd - 0010689-86.2016.5.18.0141	21/03/16	29/09/16	192
RTOrd - 0010713-17.2016.5.18.0141	22/03/16	01/09/16	163
RTOrd - 0010821-46.2016.5.18.0141	05/04/16	22/09/16	170
RTOrd - 0010826-68.2016.5.18.0141	05/04/16	29/09/16	177
RTOrd - 0010841-37.2016.5.18.0141	06/04/16	05/09/16	152
RTOrd - 0010887-26.2016.5.18.0141	12/04/16	19/09/16	160
RTOrd - 0010913-24.2016.5.18.0141	14/04/16	05/09/16	144
RTOrd - 0010933-15.2016.5.18.0141	15/04/16	02/09/16	140
RTOrd - 0010979-04.2016.5.18.0141	23/04/16	01/09/16	131
RTOrd - 0010980-86.2016.5.18.0141	24/04/16	01/09/16	130
RTOrd - 0010981-71.2016.5.18.0141	24/04/16	01/09/16	130
RTOrd - 0010984-26.2016.5.18.0141	25/04/16	01/09/16	129
RTOrd - 0010985-11.2016.5.18.0141	25/04/16	01/09/16	129
RTOrd - 0011082-11.2016.5.18.0141	05/05/16	01/09/16	119

Legenda:

Ajuiz. Data do Ajuizamento;

Enc. da Instrução: Data da conclusão para proferir sentença;

Prazo: Quantidade de dias decorridos do ajuizamento até o encerramento da instrução.



PRAZO MÉDIO ENTRE O AJUIZAMENTO E O ENCERRAMENTO DA INSTRUÇÃO - VARA DO TRABALHO DE CATALÃO

Sem magistrado

ORDINÁRIO

Qtd	Prazo Médio
177	110,34

Nr. Processo	Ajuiz.	nc. Instruçã	Prazo
RTOOrd - 0011084-78.2016.5.18.0141	05/05/16	01/09/16	119
RTOOrd - 0011105-54.2016.5.18.0141	06/05/16	20/09/16	137
RTOOrd - 0011114-16.2016.5.18.0141	06/05/16	20/09/16	137
RTOOrd - 0011117-68.2016.5.18.0141	06/05/16	20/09/16	137
RTOOrd - 0011119-38.2016.5.18.0141	06/05/16	20/09/16	137
RTOOrd - 0011123-75.2016.5.18.0141	08/05/16	20/09/16	135
RTOOrd - 0011126-30.2016.5.18.0141	08/05/16	21/09/16	136
RTOOrd - 0011135-89.2016.5.18.0141	09/05/16	20/09/16	134
RTOOrd - 0011149-73.2016.5.18.0141	10/05/16	23/09/16	136
RTOOrd - 0011150-58.2016.5.18.0141	10/05/16	23/09/16	136
RTOOrd - 0011153-13.2016.5.18.0141	11/05/16	23/09/16	135
RTOOrd - 0011154-95.2016.5.18.0141	11/05/16	23/09/16	135
RTOOrd - 0011158-35.2016.5.18.0141	11/05/16	23/09/16	135
RTOOrd - 0011159-20.2016.5.18.0141	11/05/16	23/09/16	135
RTOOrd - 0011172-19.2016.5.18.0141	12/05/16	05/09/16	116
RTOOrd - 0011177-41.2016.5.18.0141	12/05/16	05/09/16	116
RTOOrd - 0011178-26.2016.5.18.0141	13/05/16	21/09/16	131
RTOOrd - 0011195-62.2016.5.18.0141	16/05/16	23/09/16	130
RTOOrd - 0011251-95.2016.5.18.0141	20/05/16	09/09/16	112
RTOOrd - 0011258-87.2016.5.18.0141	20/05/16	13/09/16	116
RTOOrd - 0011282-18.2016.5.18.0141	25/05/16	19/09/16	117
RTOOrd - 0011294-32.2016.5.18.0141	30/05/16	14/09/16	107
RTOOrd - 0011303-91.2016.5.18.0141	31/05/16	08/09/16	100
RTOOrd - 0011305-61.2016.5.18.0141	31/05/16	13/09/16	105
RTOOrd - 0011316-90.2016.5.18.0141	01/06/16	20/09/16	111

Legenda:

Ajuiz. Data do Ajuizamento;

Enc. da Instrução: Data da conclusão para proferir sentença;

Prazo: Quantidade de dias decorridos do ajuizamento até o encerramento da instrução.



PRAZO MÉDIO ENTRE O AJUIZAMENTO E O ENCERRAMENTO DA INSTRUÇÃO - VARA DO TRABALHO DE CATALÃO

Sem magistrado

ORDINÁRIO

Qtd	Prazo Médio
177	110,34

Nr. Processo	Ajuiz.	nc. Instruça	Prazo
RTOrd - 0011318-60.2016.5.18.0141	01/06/16	20/09/16	111
RTOrd - 0011334-14.2016.5.18.0141	03/06/16	12/09/16	101
RTOrd - 0011350-65.2016.5.18.0141	06/06/16	08/09/16	94
RTOrd - 0011363-64.2016.5.18.0141	07/06/16	21/09/16	106
RTOrd - 0011370-56.2016.5.18.0141	07/06/16	23/09/16	108
RTOrd - 0011376-63.2016.5.18.0141	08/06/16	08/09/16	92
RTOrd - 0011378-33.2016.5.18.0141	08/06/16	16/09/16	100
RTOrd - 0011380-03.2016.5.18.0141	09/06/16	20/09/16	103
RTOrd - 0011392-17.2016.5.18.0141	09/06/16	14/09/16	97
RTOrd - 0011395-69.2016.5.18.0141	09/06/16	14/09/16	97
RTOrd - 0011398-24.2016.5.18.0141	09/06/16	14/09/16	97
RTOrd - 0011402-61.2016.5.18.0141	09/06/16	22/09/16	105
RTOrd - 0011404-31.2016.5.18.0141	09/06/16	16/09/16	99
RTOrd - 0011406-98.2016.5.18.0141	09/06/16	16/09/16	99
RTOrd - 0011408-68.2016.5.18.0141	09/06/16	14/09/16	97
RTOrd - 0011410-38.2016.5.18.0141	09/06/16	16/09/16	99
RTOrd - 0011412-08.2016.5.18.0141	09/06/16	16/09/16	99
RTOrd - 0011414-75.2016.5.18.0141	09/06/16	14/09/16	97
RTOrd - 0011416-45.2016.5.18.0141	09/06/16	16/09/16	99
RTOrd - 0011418-15.2016.5.18.0141	09/06/16	14/09/16	97
RTOrd - 0011420-82.2016.5.18.0141	10/06/16	16/09/16	98
RTOrd - 0011425-07.2016.5.18.0141	10/06/16	14/09/16	96
RTOrd - 0011427-74.2016.5.18.0141	10/06/16	16/09/16	98
RTOrd - 0011429-44.2016.5.18.0141	10/06/16	30/09/16	112
RTOrd - 0011430-29.2016.5.18.0141	10/06/16	29/09/16	111

Legenda:

Ajuiz. Data do Ajuizamento;

Enc. da Instrução: Data da conclusão para proferir sentença;

Prazo: Quantidade de dias decorridos do ajuizamento até o encerramento da instrução.



PRAZO MÉDIO ENTRE O AJUIZAMENTO E O ENCERRAMENTO DA INSTRUÇÃO - VARA DO TRABALHO DE CATALÃO

Sem magistrado

ORDINÁRIO

Qtd	Prazo Médio
177	110,34

Nr. Processo	Ajuiz.	nc. Instruçã	Prazo
RTOOrd - 0011432-96.2016.5.18.0141	10/06/16	16/09/16	98
RTOOrd - 0011434-66.2016.5.18.0141	10/06/16	14/09/16	96
RTOOrd - 0011441-58.2016.5.18.0141	10/06/16	14/09/16	96
RTOOrd - 0011453-72.2016.5.18.0141	13/06/16	30/09/16	109
RTOOrd - 0011460-64.2016.5.18.0141	14/06/16	29/09/16	107
RTOOrd - 0011469-26.2016.5.18.0141	15/06/16	30/09/16	107
RTOOrd - 0011477-03.2016.5.18.0141	16/06/16	15/09/16	91
RTOOrd - 0011485-77.2016.5.18.0141	16/06/16	29/09/16	105
RTOOrd - 0011486-62.2016.5.18.0141	16/06/16	29/09/16	105
RTOOrd - 0011492-69.2016.5.18.0141	17/06/16	14/09/16	89
RTOOrd - 0011515-15.2016.5.18.0141	20/06/16	29/09/16	101
RTOOrd - 0011526-44.2016.5.18.0141	21/06/16	29/09/16	100
RTOOrd - 0011611-30.2016.5.18.0141	01/07/16	08/09/16	69
RTOOrd - 0011653-79.2016.5.18.0141	05/07/16	27/09/16	84
RTOOrd - 0011679-77.2016.5.18.0141	11/07/16	27/09/16	78
RTOOrd - 0011726-51.2016.5.18.0141	14/07/16	22/09/16	70
RTOOrd - 0011730-88.2016.5.18.0141	14/07/16	06/09/16	54
RTOOrd - 0011751-64.2016.5.18.0141	15/07/16	20/09/16	67
RTOOrd - 0011794-98.2016.5.18.0141	21/07/16	01/09/16	42
RTOOrd - 0011796-68.2016.5.18.0141	21/07/16	01/09/16	42
RTOOrd - 0011808-82.2016.5.18.0141	21/07/16	23/09/16	64
RTOOrd - 0011827-88.2016.5.18.0141	25/07/16	22/09/16	59
RTOOrd - 0011828-73.2016.5.18.0141	25/07/16	22/09/16	59
RTOOrd - 0011831-28.2016.5.18.0141	25/07/16	20/09/16	57
RTOOrd - 0011831-28.2016.5.18.0141	25/07/16	21/09/16	58

Legenda:

Ajuiz. Data do Ajuizamento;

Enc. da Instrução: Data da conclusão para proferir sentença;

Prazo: Quantidade de dias decorridos do ajuizamento até o encerramento da instrução.



PRAZO MÉDIO ENTRE O AJUIZAMENTO E O ENCERRAMENTO DA INSTRUÇÃO - VARA DO TRABALHO DE CATALÃO

Sem magistrado

ORDINÁRIO

Qtd	Prazo Médio
177	110,34

Nr. Processo	Ajuiz.	nc. Instruçã	Prazo
RTOrd - 0011837-35.2016.5.18.0141	25/07/16	26/09/16	63
RTOrd - 0011843-42.2016.5.18.0141	25/07/16	26/09/16	63
RTOrd - 0011844-27.2016.5.18.0141	25/07/16	06/09/16	43
RTOrd - 0011848-64.2016.5.18.0141	25/07/16	22/09/16	59
RTOrd - 0011853-86.2016.5.18.0141	25/07/16	22/09/16	59
RTOrd - 0011855-56.2016.5.18.0141	26/07/16	26/09/16	62
RTOrd - 0011858-11.2016.5.18.0141	26/07/16	06/09/16	42
RTOrd - 0011861-63.2016.5.18.0141	26/07/16	26/09/16	62
RTOrd - 0011883-24.2016.5.18.0141	27/07/16	20/09/16	55
RTOrd - 0011883-24.2016.5.18.0141	27/07/16	21/09/16	56
RTOrd - 0011885-91.2016.5.18.0141	28/07/16	22/09/16	56
RTOrd - 0011891-98.2016.5.18.0141	28/07/16	06/09/16	40
RTOrd - 0011902-30.2016.5.18.0141	01/08/16	27/09/16	57
RTOrd - 0011917-96.2016.5.18.0141	03/08/16	29/09/16	57
RTOrd - 0011918-81.2016.5.18.0141	03/08/16	29/09/16	57
RTOrd - 0011919-66.2016.5.18.0141	03/08/16	29/09/16	57
RTOrd - 0011920-51.2016.5.18.0141	03/08/16	29/09/16	57
RTOrd - 0011968-10.2016.5.18.0141	09/08/16	01/09/16	23
RTOrd - 0011972-47.2016.5.18.0141	10/08/16	06/09/16	27
RTOrd - 0011978-54.2016.5.18.0141	11/08/16	12/09/16	32
RTOrd - 0011988-98.2016.5.18.0141	12/08/16	06/09/16	25
RTOrd - 0011989-83.2016.5.18.0141	12/08/16	06/09/16	25
RTOrd - 0011990-68.2016.5.18.0141	12/08/16	06/09/16	25
RTOrd - 0011991-53.2016.5.18.0141	12/08/16	06/09/16	25
RTOrd - 0011992-38.2016.5.18.0141	12/08/16	06/09/16	25

Legenda:

Ajuiz. Data do Ajuizamento;

Enc. da Instrução: Data da conclusão para proferir sentença;

Prazo: Quantidade de dias decorridos do ajuizamento até o encerramento da instrução.



PRAZO MÉDIO ENTRE O AJUIZAMENTO E O ENCERRAMENTO DA INSTRUÇÃO - VARA DO TRABALHO DE CATALÃO

Sem magistrado

ORDINÁRIO

Qtd	Prazo Médio
177	110,34

Nr. Processo	Ajuiz.	nc. Instruçã	Prazo
RTOOrd - 0011993-23.2016.5.18.0141	12/08/16	06/09/16	25
RTOOrd - 0011994-08.2016.5.18.0141	12/08/16	06/09/16	25
RTOOrd - 0011995-90.2016.5.18.0141	12/08/16	06/09/16	25
RTOOrd - 0011996-75.2016.5.18.0141	12/08/16	06/09/16	25
RTOOrd - 0011997-60.2016.5.18.0141	12/08/16	06/09/16	25
RTOOrd - 0012005-37.2016.5.18.0141	15/08/16	22/09/16	38
RTOOrd - 0012021-88.2016.5.18.0141	16/08/16	12/09/16	27
RTOOrd - 0012026-13.2016.5.18.0141	16/08/16	13/09/16	28
RTOOrd - 0012034-87.2016.5.18.0141	17/08/16	21/09/16	35
RTOOrd - 0012047-86.2016.5.18.0141	18/08/16	21/09/16	34
RTOOrd - 0012069-47.2016.5.18.0141	23/08/16	08/09/16	16
RTOOrd - 0012070-32.2016.5.18.0141	23/08/16	08/09/16	16
RTOOrd - 0012071-17.2016.5.18.0141	23/08/16	08/09/16	16
RTOOrd - 0012072-02.2016.5.18.0141	24/08/16	19/09/16	26
RTOOrd - 0012073-84.2016.5.18.0141	24/08/16	19/09/16	26
RTOOrd - 0012091-08.2016.5.18.0141	25/08/16	09/09/16	15
RTOOrd - 0012125-80.2016.5.18.0141	31/08/16	14/09/16	14
RTOOrd - 0012137-94.2016.5.18.0141	01/09/16	15/09/16	14
RTOOrd - 0012144-86.2016.5.18.0141	01/09/16	15/09/16	14
RTOOrd - 0012148-26.2016.5.18.0141	02/09/16	23/09/16	21
RTOOrd - 0012149-11.2016.5.18.0141	02/09/16	23/09/16	21
RTOOrd - 0012150-93.2016.5.18.0141	02/09/16	23/09/16	21
RTOOrd - 0012151-78.2016.5.18.0141	02/09/16	23/09/16	21
RTOOrd - 0012159-55.2016.5.18.0141	02/09/16	23/09/16	21
RTOOrd - 0012167-32.2016.5.18.0141	05/09/16	30/09/16	25

Legenda:

Ajuiz. Data do Ajuizamento;

Enc. da Instrução: Data da conclusão para proferir sentença;

Prazo: Quantidade de dias decorridos do ajuizamento até o encerramento da instrução.



PRAZO MÉDIO ENTRE O AJUIZAMENTO E O ENCERRAMENTO DA INSTRUÇÃO - VARA DO TRABALHO DE CATALÃO

Sem magistrado

ORDINÁRIO

Qtd	Prazo Médio
177	110,34

Nr. Processo	Ajuiz.	nc. Instruçã	Prazo
RTOOrd - 0012168-17.2016.5.18.0141	05/09/16	21/09/16	16
RTOOrd - 0012171-69.2016.5.18.0141	05/09/16	30/09/16	25
RTOOrd - 0012177-76.2016.5.18.0141	06/09/16	23/09/16	17
RTOOrd - 0012231-42.2016.5.18.0141	15/09/16	30/09/16	15
RTOOrd - 0012232-27.2016.5.18.0141	15/09/16	30/09/16	15
RTOOrd - 0012236-64.2016.5.18.0141	15/09/16	29/09/16	14
RTOOrd - 0012245-26.2016.5.18.0141	16/09/16	21/09/16	5

Legenda:

Ajuiz. Data do Ajuizamento;

Enc. da Instrução: Data da conclusão para proferir sentença;

Prazo: Quantidade de dias decorridos do ajuizamento até o encerramento da instrução.