

## Conceituação

| Tema                              | Prazos Processuais   |
|-----------------------------------|--|
| <b>Relatórios</b>                 | Evolução Histórica<br>Comparativo por VT<br>Comparativo por Grupo<br>Por Grupo<br>Por VT<br>Por Processo<br>Por Magistrado   |
| <b>Resumo</b>                     | Apresenta o prazo médio desde o concluso para proferir sentença até a prolação da sentença.  |
| <b>Descrição</b>                  | O prazo médio é obtido calculando-se a quantidade de dias decorridos desde o movimento de Concluso para Proferir Sentença até a Prolação da Sentença. Os dados são extraídos baseando-se nos itens do e-Gestão:<br><br>269 e 90269 - Do Concluso para Proferir Sentença até a Prolação da Sentença na fase de conhecimento – rito sumaríssimo;<br><br>270 e 90270 – Do Concluso para Proferir Sentença até a Prolação da Sentença na fase de conhecimento– rito exceto sumaríssimo (ordinário) |
| <b>Origem da informação</b>       | e-Gestão   |
| <b>Crítérios e transformações</b> | Coletado do e-Gestão, consolidado, otimizado e classificado para análise.  |
| <b>Análises possíveis</b>         | Prazo médio entre o concluso para proferir sentença e a prolação da sentença, detalhado de forma Geral, Por grupo, por VT, Por Processo e Por Magistrado.  |



## EVOLUÇÃO HISTÓRICA DOS PRAZOS PROCESSUAIS ENTRE O CONCLUSO PARA PROFERIR SENTENÇA E A PROLAÇÃO DA SENTENÇA - 13ª VARA DO TRABALHO DE GOIÂNIA

Data da sentença entre 1/9/2016 e 30/9/2016 23:59:59

| Rito               | Qtd        | Prazo Médio |
|--------------------|------------|-------------|
| ORDINÁRIO          | 73         | 2,48        |
| SUMARÍSSIMO        | 46         | 1,63        |
| <b>Total/Média</b> | <b>119</b> | <b>2,15</b> |

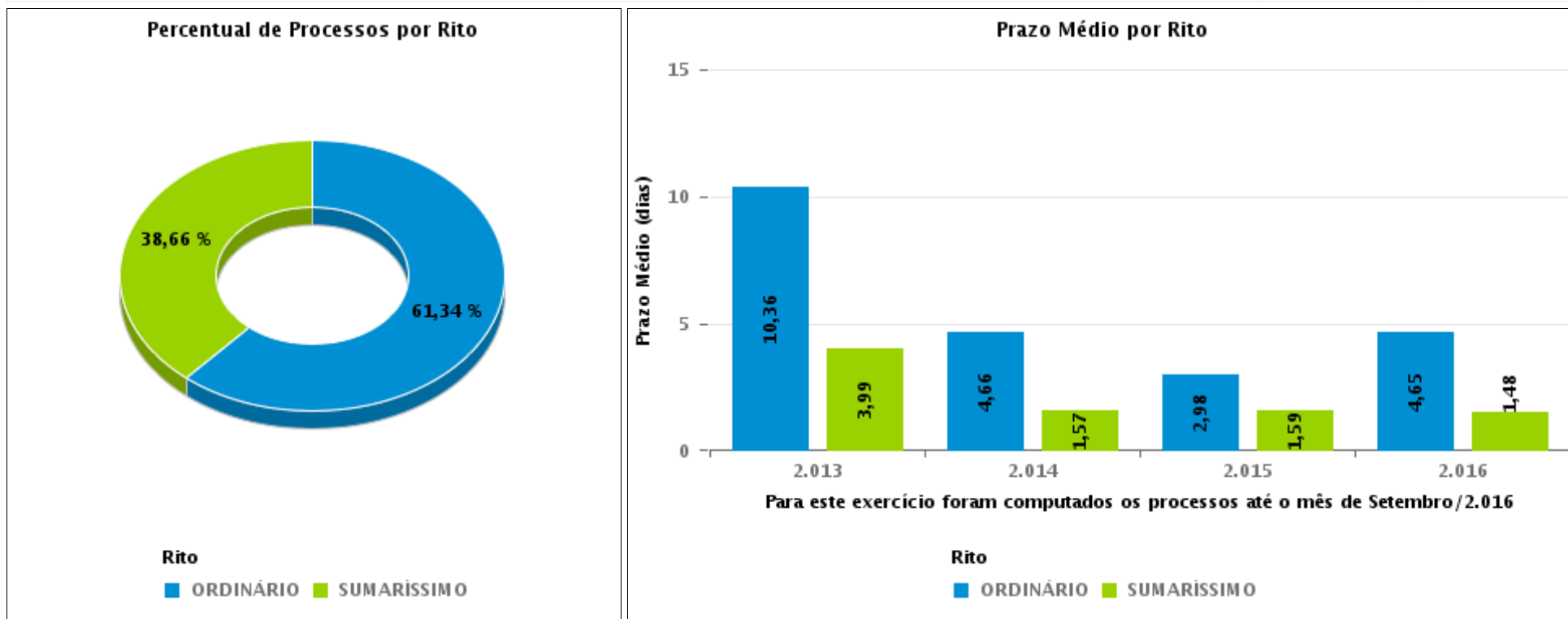

## COMPARATIVO DO PRAZO MÉDIO ENTRE O CONCLUSO PARA PROFERIR SENTENÇA E A PROLAÇÃO DA SENTENÇA - 13ª VARA DO TRABALHO DE GOIÂNIA

Data da sentença entre 1/9/2016 e 30/9/2016 23:59:59

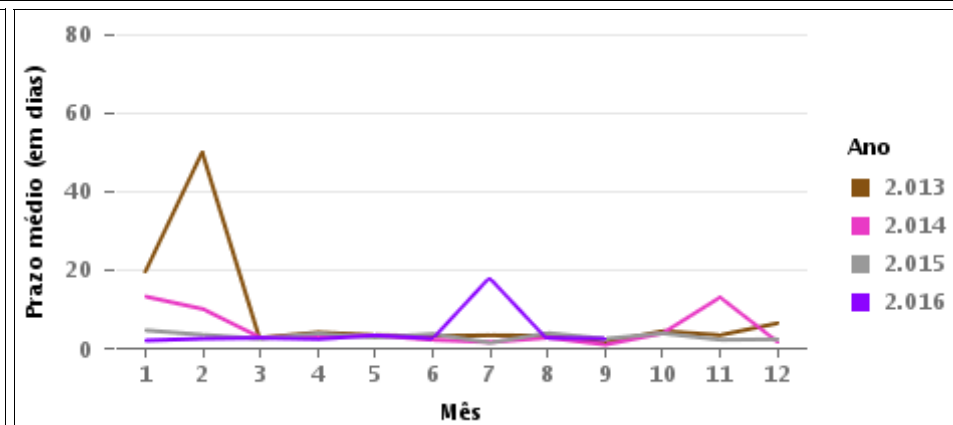
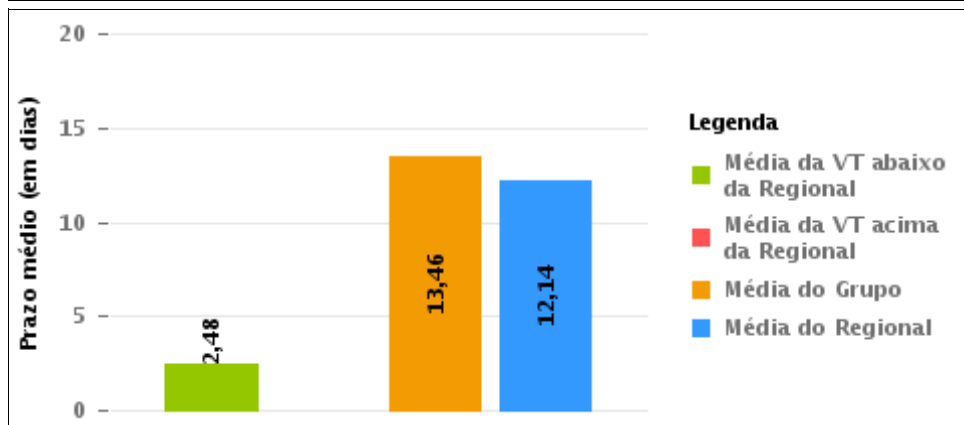
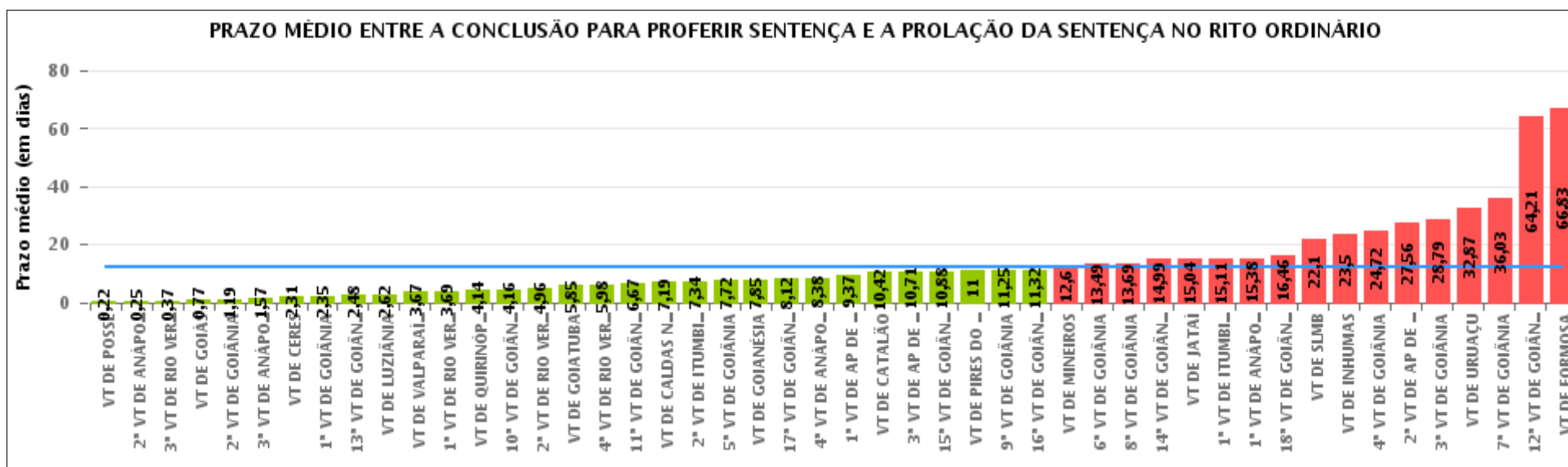



## COMPARATIVO DO PRAZO MÉDIO ENTRE O CONCLUSO PARA PROFERIR SENTENÇA E A PROLAÇÃO DA SENTENÇA ENTRE AS VARAS DO GRUPO

Data da sentença entre 1/9/2016 e 30/9/2016 23:59:59

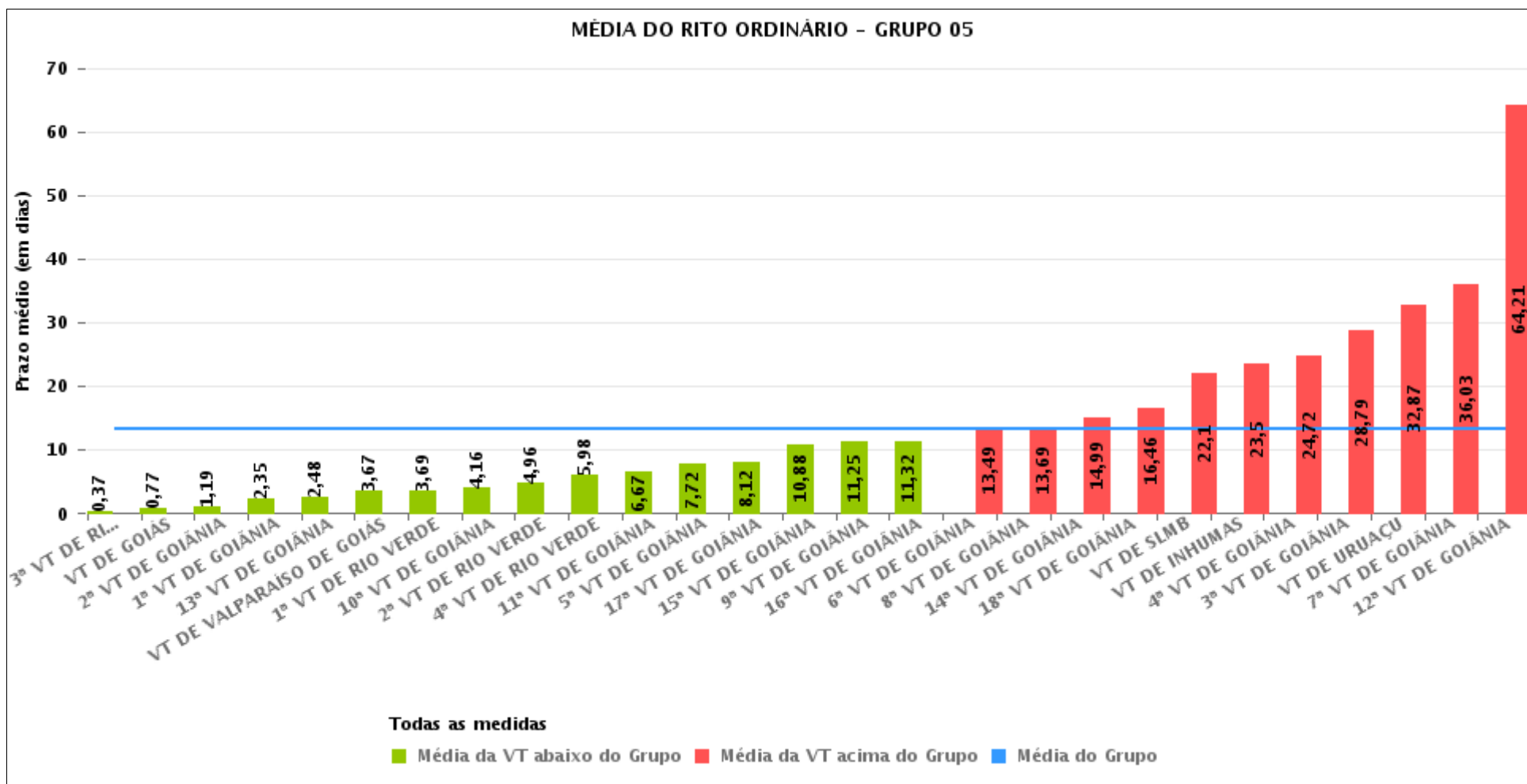



## PRAZO MÉDIO ENTRE O CONCLUSO PARA PROFERIR SENTENÇA E A PROLAÇÃO DA SENTENÇA POR GRUPO

Data da sentença entre 1/9/2016 e 30/9/2016 23:59:59

| Rito      | Grupo    | Qtd. Processos | Prazo Médio (dias) | Ranking |
|-----------|----------|----------------|--------------------|---------|
| ORDINÁRIO | GRUPO 01 | 9              | 0,22               | 1°      |
|           | GRUPO 03 | 281            | 6,48               | 2°      |
|           | GRUPO 04 | 426            | 8,29               | 3°      |
|           | GRUPO 06 | 225            | 13,28              | 4°      |
|           | GRUPO 05 | 1.603          | 13,46              | 5°      |
|           | GRUPO 02 | 23             | 54,7               | 6°      |

|  |  |  |   |
|--|--|--|---|
| <p>Legenda:</p> <p># Grupo 01 – Até 750<br/>VT de Posse</p> <p># Grupo 02 – De 751 a 1000<br/>VT de Formosa<br/>VT de Pires do Rio</p> <p># Grupo 03 – De 1001 a 1500<br/>VT de Ceres<br/>1ª VT de Anápolis<br/>2ª VT de Anápolis<br/>3ª VT de Anápolis<br/>4ª VT de Anápolis<br/>VT de Caldas Novas</p> | <p># Grupo 04 – De 1501 a 2000<br/>VT de Catalão<br/>VT de Goiatuba<br/>1ª VT de Itumbiara<br/>2ª VT de Itumbiara<br/>VT de Jataí<br/>VT de Luziânia<br/>VT de Mineiros<br/>VT de Quirinópolis</p> <p># Grupo 05 – De 2001 a 2500<br/>1ª VT de Goiânia<br/>2ª VT de Goiânia<br/>3ª VT de Goiânia<br/>4ª VT de Goiânia<br/>5ª VT de Goiânia<br/>6ª VT de Goiânia<br/>7ª VT de Goiânia</p> | <p>8ª VT de Goiânia<br/>9ª VT de Goiânia<br/>10ª VT de Goiânia<br/>11ª VT de Goiânia<br/>12ª VT de Goiânia<br/>13ª VT de Goiânia<br/>14ª VT de Goiânia<br/>15ª VT de Goiânia<br/>16ª VT de Goiânia<br/>17ª VT de Goiânia<br/>18ª VT de Goiânia<br/>VT de Goiás<br/>VT de Inhumas<br/>1ª VT de Rio Verde<br/>2ª VT de Rio Verde<br/>3ª VT de Rio Verde<br/>4ª VT de Rio Verde<br/>VT de Uruaçu<br/>VT de São Luis de Montes Belos<br/>VT de Valparaíso de Goiás</p> | <p>#Grupo 06 – A partir de 2500<br/>1ª VT de Aparecida de Goiânia<br/>2ª VT de Aparecida de Goiânia<br/>3ª VT de Aparecida de Goiânia<br/>VT de Goianésia</p> |
|--|--|--|---|



## PRAZO MÉDIO ENTRE O CONCLUSO PARA PROFERIR SENTENÇA E A PROLAÇÃO DA SENTENÇA DE TODAS AS VARAS DO TRABALHO

Data da sentença entre 1/9/2016 e 30/9/2016 23:59:59

### ORDINÁRIO

| Qtd. Processos | Prazo Médio (dias) |
|----------------|--------------------|
| 2.567          | 12,14              |

| Vara do Trabalho                            | Qtd Processos | Prazo Médio | Ranking |
|---|---------------|-------------|---------|
| VARA DO TRABALHO DE POSSE                   | 9             | 0,22        | 1°      |
| 2ª VARA DO TRABALHO DE ANÁPOLIS             | 67            | 0,25        | 2°      |
| 3ª VARA DO TRABALHO DE RIO VERDE            | 57            | 0,37        | 3°      |
| VARA DO TRABALHO DE GOIÁS                   | 39            | 0,77        | 4°      |
| 2ª VARA DO TRABALHO DE GOIÂNIA              | 52            | 1,19        | 5°      |
| 3ª VARA DO TRABALHO DE ANÁPOLIS             | 35            | 1,57        | 6°      |
| VARA DO TRABALHO DE CERES                   | 29            | 2,31        | 7°      |
| 1ª VARA DO TRABALHO DE GOIÂNIA              | 37            | 2,35        | 8°      |
| 13ª VARA DO TRABALHO DE GOIÂNIA             | 73            | 2,48        | 9°      |
| VARA DO TRABALHO DE LUZIÂNIA                | 86            | 2,62        | 10°     |
| VARA DO TRABALHO DE VALPARAÍSO DE GOIÁS     | 33            | 3,67        | 11°     |
| 1ª VARA DO TRABALHO DE RIO VERDE            | 108           | 3,69        | 12°     |
| VARA DO TRABALHO DE QUIRINÓPOLIS            | 35            | 4,14        | 13°     |
| 10ª VARA DO TRABALHO DE GOIÂNIA             | 37            | 4,16        | 14°     |
| 2ª VARA DO TRABALHO DE RIO VERDE            | 94            | 4,96        | 15°     |
| VARA DO TRABALHO DE GOIATUBA                | 60            | 5,85        | 16°     |
| 4ª VARA DO TRABALHO DE RIO VERDE            | 45            | 5,98        | 17°     |
| 11ª VARA DO TRABALHO DE GOIÂNIA             | 82            | 6,67        | 18°     |
| VARA DO TRABALHO DE CALDAS NOVAS            | 31            | 7,19        | 19°     |
| 2ª VARA DO TRABALHO DE ITUMBIARA            | 53            | 7,34        | 20°     |
| 5ª VARA DO TRABALHO DE GOIÂNIA              | 79            | 7,72        | 21°     |
| VARA DO TRABALHO DE GOIANÉSIA               | 48            | 7,85        | 22°     |
| 17ª VARA DO TRABALHO DE GOIÂNIA             | 50            | 8,12        | 23°     |
| 4ª VARA DO TRABALHO DE ANÁPOLIS             | 53            | 8,38        | 24°     |
| 1ª VARA DO TRABALHO DE APARECIDA DE GOIÂNIA | 70            | 9,37        | 25°     |
| VARA DO TRABALHO DE CATALÃO                 | 91            | 10,42       | 26°     |



## PRAZO MÉDIO ENTRE O CONCLUSO PARA PROFERIR SENTENÇA E A PROLAÇÃO DA SENTENÇA DE TODAS AS VARAS DO TRABALHO

### ORDINÁRIO

| Qtd. Processos | Prazo Médio (dias) |
|----------------|--------------------|
| 2.567          | 12,14              |

| Vara do Trabalho                             | Qtd Processos | Prazo Médio | Ranking |
|--|---------------|-------------|---------|
| 3ª VARA DO TRABALHO DE APARECIDA DE GOIÂNIA  | 59            | 10,71       | 27°     |
| 15ª VARA DO TRABALHO DE GOIÂNIA              | 43            | 10,88       | 28°     |
| VARA DO TRABALHO DE PIRES DO RIO             | 5             | 11          | 29°     |
| 9ª VARA DO TRABALHO DE GOIÂNIA               | 52            | 11,25       | 30°     |
| 16ª VARA DO TRABALHO DE GOIÂNIA              | 75            | 11,32       | 31°     |
| VARA DO TRABALHO DE MINEIROS                 | 20            | 12,6        | 32°     |
| 6ª VARA DO TRABALHO DE GOIÂNIA               | 59            | 13,49       | 33°     |
| 8ª VARA DO TRABALHO DE GOIÂNIA               | 78            | 13,69       | 34°     |
| 14ª VARA DO TRABALHO DE GOIÂNIA              | 67            | 14,99       | 35°     |
| VARA DO TRABALHO DE JATAÍ                    | 28            | 15,04       | 36°     |
| 1ª VARA DO TRABALHO DE ITUMBIARA             | 53            | 15,11       | 37°     |
| 1ª VARA DO TRABALHO DE ANÁPOLIS              | 66            | 15,38       | 38°     |
| 18ª VARA DO TRABALHO DE GOIÂNIA              | 50            | 16,46       | 39°     |
| VARA DO TRABALHO DE SÃO LUIS DE MONTES BELOS | 50            | 22,1        | 40°     |
| VARA DO TRABALHO DE INHUMAS                  | 16            | 23,5        | 41°     |
| 4ª VARA DO TRABALHO DE GOIÂNIA               | 74            | 24,72       | 42°     |
| 2ª VARA DO TRABALHO DE APARECIDA DE GOIÂNIA  | 48            | 27,56       | 43°     |
| 3ª VARA DO TRABALHO DE GOIÂNIA               | 73            | 28,79       | 44°     |
| VARA DO TRABALHO DE URUAÇU                   | 108           | 32,87       | 45°     |
| 7ª VARA DO TRABALHO DE GOIÂNIA               | 34            | 36,03       | 46°     |
| 12ª VARA DO TRABALHO DE GOIÂNIA              | 38            | 64,21       | 47°     |
| VARA DO TRABALHO DE FORMOSA                  | 18            | 66,83       | 48°     |



## PRAZO MÉDIO ENTRE O CONCLUSO PARA PROFERIR SENTENÇA E A PROLAÇÃO DA SENTENÇA - 13ª VARA DO TRABALHO DE GOIÂNIA

Data da sentença entre 1/9/2016 e 30/9/2016 23:59:59

### 13ª VARA DO TRABALHO DE GOIÂNIA

#### ORDINÁRIO

| Qtd | Prazo Médio |
|-----|-------------|
| 73  | 2,48        |

| Nr. Processo                       | Conclusão | Sentença | Prazo |
|------------------------------------|-----------|----------|-------|
| ConPag - 0011308-12.2016.5.18.0013 | 27/09/16  | 27/09/16 | 0     |
| ConPag - 0011663-22.2016.5.18.0013 | 16/09/16  | 19/09/16 | 3     |
| ET - 0011086-44.2016.5.18.0013     | 05/09/16  | 07/09/16 | 2     |
| ET - 0011182-59.2016.5.18.0013     | 05/09/16  | 07/09/16 | 2     |
| ET - 0011419-93.2016.5.18.0013     | 01/09/16  | 02/09/16 | 1     |
| ET - 0011420-78.2016.5.18.0013     | 05/09/16  | 07/09/16 | 2     |
| ET - 0011451-98.2016.5.18.0013     | 05/09/16  | 07/09/16 | 2     |
| ET - 0011554-08.2016.5.18.0013     | 15/09/16  | 16/09/16 | 1     |
| Pet - 0011714-33.2016.5.18.0013    | 23/09/16  | 26/09/16 | 3     |
| RTAlç - 0010747-43.2015.5.18.0006  | 19/09/16  | 19/09/16 | 0     |
| RTAlç - 0011365-30.2016.5.18.0013  | 31/08/16  | 02/09/16 | 2     |
| RTAlç - 0011406-94.2016.5.18.0013  | 29/09/16  | 30/09/16 | 1     |
| RTAlç - 0011528-10.2016.5.18.0013  | 05/09/16  | 07/09/16 | 2     |
| RTAlç - 0011701-34.2016.5.18.0013  | 23/09/16  | 26/09/16 | 3     |
| RTOrd - 0010060-11.2016.5.18.0013  | 02/09/16  | 09/09/16 | 7     |
| RTOrd - 0010129-43.2016.5.18.0013  | 19/09/16  | 20/09/16 | 1     |
| RTOrd - 0010145-94.2016.5.18.0013  | 27/09/16  | 30/09/16 | 3     |
| RTOrd - 0010216-96.2016.5.18.0013  | 20/09/16  | 20/09/16 | 0     |
| RTOrd - 0010247-19.2016.5.18.0013  | 31/08/16  | 04/09/16 | 4     |
| RTOrd - 0010249-86.2016.5.18.0013  | 20/09/16  | 21/09/16 | 1     |
| RTOrd - 0010306-07.2016.5.18.0013  | 30/08/16  | 11/09/16 | 12    |
| RTOrd - 0010487-42.2015.5.18.0013  | 15/09/16  | 15/09/16 | 0     |

**Legenda:**

- Conclusão: Data da conclusão para proferir sentença;
- Sentença: Data da prolação da sentença;
- Prazo: Prazo entre a conclusão e a prolação da sentença.





## PRAZO MÉDIO ENTRE O CONCLUSO PARA PROFERIR SENTENÇA E A PROLAÇÃO DA SENTENÇA - 13ª VARA DO TRABALHO DE GOIÂNIA

### 13ª VARA DO TRABALHO DE GOIÂNIA

#### ORDINÁRIO

| Qtd | Prazo Médio |
|-----|-------------|
| 73  | 2,48        |

| Nr. Processo                      | Conclusão | Sentença | Prazo |
|-----------------------------------|-----------|----------|-------|
| RTOrd - 0010494-97.2016.5.18.0013 | 22/09/16  | 22/09/16 | 0     |
| RTOrd - 0010564-05.2016.5.18.0017 | 15/09/16  | 19/09/16 | 4     |
| RTOrd - 0010575-46.2016.5.18.0013 | 13/09/16  | 19/09/16 | 6     |
| RTOrd - 0010598-89.2016.5.18.0013 | 14/09/16  | 15/09/16 | 1     |
| RTOrd - 0010626-57.2016.5.18.0013 | 01/09/16  | 04/09/16 | 3     |
| RTOrd - 0010627-42.2016.5.18.0013 | 08/09/16  | 12/09/16 | 4     |
| RTOrd - 0010705-36.2016.5.18.0013 | 12/09/16  | 14/09/16 | 2     |
| RTOrd - 0010739-11.2016.5.18.0013 | 06/09/16  | 09/09/16 | 3     |
| RTOrd - 0010853-74.2016.5.18.0004 | 09/09/16  | 13/09/16 | 4     |
| RTOrd - 0010901-06.2016.5.18.0013 | 01/09/16  | 04/09/16 | 3     |
| RTOrd - 0010948-77.2016.5.18.0013 | 27/09/16  | 30/09/16 | 3     |
| RTOrd - 0010952-17.2016.5.18.0013 | 08/09/16  | 11/09/16 | 3     |
| RTOrd - 0011018-94.2016.5.18.0013 | 12/09/16  | 21/09/16 | 9     |
| RTOrd - 0011126-26.2016.5.18.0013 | 01/09/16  | 02/09/16 | 1     |
| RTOrd - 0011132-33.2016.5.18.0013 | 01/09/16  | 07/09/16 | 6     |
| RTOrd - 0011149-69.2016.5.18.0013 | 02/09/16  | 02/09/16 | 0     |
| RTOrd - 0011156-61.2016.5.18.0013 | 05/09/16  | 07/09/16 | 2     |
| RTOrd - 0011176-52.2016.5.18.0013 | 05/09/16  | 07/09/16 | 2     |
| RTOrd - 0011190-36.2016.5.18.0013 | 12/09/16  | 12/09/16 | 0     |
| RTOrd - 0011198-13.2016.5.18.0013 | 13/09/16  | 19/09/16 | 6     |
| RTOrd - 0011226-78.2016.5.18.0013 | 22/09/16  | 26/09/16 | 4     |
| RTOrd - 0011229-33.2016.5.18.0013 | 23/09/16  | 26/09/16 | 3     |
| RTOrd - 0011239-77.2016.5.18.0013 | 15/09/16  | 20/09/16 | 5     |
| RTOrd - 0011255-31.2016.5.18.0013 | 27/09/16  | 30/09/16 | 3     |
| RTOrd - 0011270-97.2016.5.18.0013 | 16/09/16  | 19/09/16 | 3     |

**Legenda:**

- Conclusão: Data da conclusão para proferir sentença;
- Sentença: Data da prolação da sentença;
- Prazo: Prazo entre a conclusão e a prolação da sentença.



## PRAZO MÉDIO ENTRE O CONCLUSO PARA PROFERIR SENTENÇA E A PROLAÇÃO DA SENTENÇA - 13ª VARA DO TRABALHO DE GOIÂNIA

### 13ª VARA DO TRABALHO DE GOIÂNIA

#### ORDINÁRIO

| Qtd | Prazo Médio |
|-----|-------------|
| 73  | 2,48        |

| Nr. Processo                      | Conclusão | Sentença | Prazo |
|-----------------------------------|-----------|----------|-------|
| RTOrd - 0011271-82.2016.5.18.0013 | 16/09/16  | 19/09/16 | 3     |
| RTOrd - 0011293-43.2016.5.18.0013 | 22/09/16  | 23/09/16 | 1     |
| RTOrd - 0011302-39.2015.5.18.0013 | 20/09/16  | 27/09/16 | 7     |
| RTOrd - 0011312-49.2016.5.18.0013 | 23/09/16  | 26/09/16 | 3     |
| RTOrd - 0011327-18.2016.5.18.0013 | 22/09/16  | 26/09/16 | 4     |
| RTOrd - 0011342-84.2016.5.18.0013 | 13/09/16  | 14/09/16 | 1     |
| RTOrd - 0011372-22.2016.5.18.0013 | 01/09/16  | 02/09/16 | 1     |
| RTOrd - 0011378-29.2016.5.18.0013 | 06/09/16  | 07/09/16 | 1     |
| RTOrd - 0011426-85.2016.5.18.0013 | 22/09/16  | 22/09/16 | 0     |
| RTOrd - 0011441-54.2016.5.18.0013 | 14/09/16  | 16/09/16 | 2     |
| RTOrd - 0011488-28.2016.5.18.0013 | 20/09/16  | 21/09/16 | 1     |
| RTOrd - 0011538-54.2016.5.18.0013 | 20/09/16  | 20/09/16 | 0     |
| RTOrd - 0011540-24.2016.5.18.0013 | 09/09/16  | 13/09/16 | 4     |
| RTOrd - 0011589-65.2016.5.18.0013 | 26/09/16  | 27/09/16 | 1     |
| RTOrd - 0011592-20.2016.5.18.0013 | 05/09/16  | 07/09/16 | 2     |
| RTOrd - 0011603-49.2016.5.18.0013 | 06/09/16  | 07/09/16 | 1     |
| RTOrd - 0011613-93.2016.5.18.0013 | 08/09/16  | 09/09/16 | 1     |
| RTOrd - 0011623-40.2016.5.18.0013 | 15/09/16  | 16/09/16 | 1     |
| RTOrd - 0011625-10.2016.5.18.0013 | 09/09/16  | 11/09/16 | 2     |
| RTOrd - 0011664-07.2016.5.18.0013 | 16/09/16  | 19/09/16 | 3     |
| RTOrd - 0011703-04.2016.5.18.0013 | 29/09/16  | 30/09/16 | 1     |
| RTOrd - 0011731-69.2016.5.18.0013 | 28/09/16  | 30/09/16 | 2     |
| RTOrd - 0011740-31.2016.5.18.0013 | 29/09/16  | 30/09/16 | 1     |
| RTOrd - 0011743-83.2016.5.18.0013 | 28/09/16  | 30/09/16 | 2     |
| RTOrd - 0011768-96.2016.5.18.0013 | 30/09/16  | 30/09/16 | 0     |

**Legenda:**

- Conclusão: Data da conclusão para proferir sentença;
- Sentença: Data da prolação da sentença;
- Prazo: Prazo entre a conclusão e a prolação da sentença.



**PRAZO MÉDIO ENTRE O CONCLUSO PARA PROFERIR SENTENÇA E A PROLAÇÃO DA SENTENÇA - 13ª VARA DO TRABALHO DE GOIÂNIA**

**13ª VARA DO TRABALHO DE GOIÂNIA**

**ORDINÁRIO**

| Qtd | Prazo Médio |
|-----|-------------|
| 73  | 2,48        |

| Nr. Processo                      | Conclusão | Sentença | Prazo |
|-----------------------------------|-----------|----------|-------|
| RTOrd - 0011988-31.2015.5.18.0013 | 16/09/16  | 20/09/16 | 4     |

**Legenda:**

- Conclusão: Data da conclusão para proferir sentença;
- Sentença: Data da prolação da sentença;
- Prazo: Prazo entre a conclusão e a prolação da sentença.



## PRAZO MÉDIO ENTRE O CONCLUSO PARA PROFERIR SENTENÇA E A PROLAÇÃO DA SENTENÇA - 13ª VARA DO TRABALHO DE GOIÂNIA

Data da sentença entre 1/9/2016 e 30/9/2016 23:59:59

### Sem magistrado

#### ORDINÁRIO

| Qtd | Prazo Médio |
|-----|-------------|
| 73  | 2,48        |

| Nr. Processo                       | Conclusão | Sentença | Prazo |
|------------------------------------|-----------|----------|-------|
| ConPag - 0011308-12.2016.5.18.0013 | 27/09/16  | 27/09/16 | 0     |
| ConPag - 0011663-22.2016.5.18.0013 | 16/09/16  | 19/09/16 | 3     |
| ET - 0011086-44.2016.5.18.0013     | 05/09/16  | 07/09/16 | 2     |
| ET - 0011182-59.2016.5.18.0013     | 05/09/16  | 07/09/16 | 2     |
| ET - 0011419-93.2016.5.18.0013     | 01/09/16  | 02/09/16 | 1     |
| ET - 0011420-78.2016.5.18.0013     | 05/09/16  | 07/09/16 | 2     |
| ET - 0011451-98.2016.5.18.0013     | 05/09/16  | 07/09/16 | 2     |
| ET - 0011554-08.2016.5.18.0013     | 15/09/16  | 16/09/16 | 1     |
| Pet - 0011714-33.2016.5.18.0013    | 23/09/16  | 26/09/16 | 3     |
| RTAlç - 0010747-43.2015.5.18.0006  | 19/09/16  | 19/09/16 | 0     |
| RTAlç - 0011365-30.2016.5.18.0013  | 31/08/16  | 02/09/16 | 2     |
| RTAlç - 0011406-94.2016.5.18.0013  | 29/09/16  | 30/09/16 | 1     |
| RTAlç - 0011528-10.2016.5.18.0013  | 05/09/16  | 07/09/16 | 2     |
| RTAlç - 0011701-34.2016.5.18.0013  | 23/09/16  | 26/09/16 | 3     |
| RTOrd - 0010060-11.2016.5.18.0013  | 02/09/16  | 09/09/16 | 7     |
| RTOrd - 0010129-43.2016.5.18.0013  | 19/09/16  | 20/09/16 | 1     |
| RTOrd - 0010145-94.2016.5.18.0013  | 27/09/16  | 30/09/16 | 3     |
| RTOrd - 0010216-96.2016.5.18.0013  | 20/09/16  | 20/09/16 | 0     |
| RTOrd - 0010247-19.2016.5.18.0013  | 31/08/16  | 04/09/16 | 4     |
| RTOrd - 0010249-86.2016.5.18.0013  | 20/09/16  | 21/09/16 | 1     |
| RTOrd - 0010306-07.2016.5.18.0013  | 30/08/16  | 11/09/16 | 12    |
| RTOrd - 0010487-42.2015.5.18.0013  | 15/09/16  | 15/09/16 | 0     |

**Legenda:**

- Conclusão: Data da conclusão para proferir sentença;
- Sentença: Data da prolação da sentença;
- Prazo: Prazo entre a conclusão e a prolação da sentença.



## PRAZO MÉDIO ENTRE O CONCLUSO PARA PROFERIR SENTENÇA E A PROLAÇÃO DA SENTENÇA - 13ª VARA DO TRABALHO DE GOIÂNIA

### Sem magistrado

#### ORDINÁRIO

| Qtd | Prazo Médio |
|-----|-------------|
| 73  | 2,48        |

| Nr. Processo                      | Conclusão | Sentença | Prazo |
|-----------------------------------|-----------|----------|-------|
| RTOrd - 0010494-97.2016.5.18.0013 | 22/09/16  | 22/09/16 | 0     |
| RTOrd - 0010564-05.2016.5.18.0017 | 15/09/16  | 19/09/16 | 4     |
| RTOrd - 0010575-46.2016.5.18.0013 | 13/09/16  | 19/09/16 | 6     |
| RTOrd - 0010598-89.2016.5.18.0013 | 14/09/16  | 15/09/16 | 1     |
| RTOrd - 0010626-57.2016.5.18.0013 | 01/09/16  | 04/09/16 | 3     |
| RTOrd - 0010627-42.2016.5.18.0013 | 08/09/16  | 12/09/16 | 4     |
| RTOrd - 0010705-36.2016.5.18.0013 | 12/09/16  | 14/09/16 | 2     |
| RTOrd - 0010739-11.2016.5.18.0013 | 06/09/16  | 09/09/16 | 3     |
| RTOrd - 0010853-74.2016.5.18.0004 | 09/09/16  | 13/09/16 | 4     |
| RTOrd - 0010901-06.2016.5.18.0013 | 01/09/16  | 04/09/16 | 3     |
| RTOrd - 0010948-77.2016.5.18.0013 | 27/09/16  | 30/09/16 | 3     |
| RTOrd - 0010952-17.2016.5.18.0013 | 08/09/16  | 11/09/16 | 3     |
| RTOrd - 0011018-94.2016.5.18.0013 | 12/09/16  | 21/09/16 | 9     |
| RTOrd - 0011126-26.2016.5.18.0013 | 01/09/16  | 02/09/16 | 1     |
| RTOrd - 0011132-33.2016.5.18.0013 | 01/09/16  | 07/09/16 | 6     |
| RTOrd - 0011149-69.2016.5.18.0013 | 02/09/16  | 02/09/16 | 0     |
| RTOrd - 0011156-61.2016.5.18.0013 | 05/09/16  | 07/09/16 | 2     |
| RTOrd - 0011176-52.2016.5.18.0013 | 05/09/16  | 07/09/16 | 2     |
| RTOrd - 0011190-36.2016.5.18.0013 | 12/09/16  | 12/09/16 | 0     |
| RTOrd - 0011198-13.2016.5.18.0013 | 13/09/16  | 19/09/16 | 6     |
| RTOrd - 0011226-78.2016.5.18.0013 | 22/09/16  | 26/09/16 | 4     |
| RTOrd - 0011229-33.2016.5.18.0013 | 23/09/16  | 26/09/16 | 3     |
| RTOrd - 0011239-77.2016.5.18.0013 | 15/09/16  | 20/09/16 | 5     |
| RTOrd - 0011255-31.2016.5.18.0013 | 27/09/16  | 30/09/16 | 3     |
| RTOrd - 0011270-97.2016.5.18.0013 | 16/09/16  | 19/09/16 | 3     |

**Legenda:**

- Conclusão: Data da conclusão para proferir sentença;
- Sentença: Data da prolação da sentença;
- Prazo: Prazo entre a conclusão e a prolação da sentença.



## PRAZO MÉDIO ENTRE O CONCLUSO PARA PROFERIR SENTENÇA E A PROLAÇÃO DA SENTENÇA - 13ª VARA DO TRABALHO DE GOIÂNIA

### Sem magistrado

#### ORDINÁRIO

| Qtd | Prazo Médio |
|-----|-------------|
| 73  | 2,48        |

| Nr. Processo                      | Conclusão | Sentença | Prazo |
|-----------------------------------|-----------|----------|-------|
| RTOrd - 0011271-82.2016.5.18.0013 | 16/09/16  | 19/09/16 | 3     |
| RTOrd - 0011293-43.2016.5.18.0013 | 22/09/16  | 23/09/16 | 1     |
| RTOrd - 0011302-39.2015.5.18.0013 | 20/09/16  | 27/09/16 | 7     |
| RTOrd - 0011312-49.2016.5.18.0013 | 23/09/16  | 26/09/16 | 3     |
| RTOrd - 0011327-18.2016.5.18.0013 | 22/09/16  | 26/09/16 | 4     |
| RTOrd - 0011342-84.2016.5.18.0013 | 13/09/16  | 14/09/16 | 1     |
| RTOrd - 0011372-22.2016.5.18.0013 | 01/09/16  | 02/09/16 | 1     |
| RTOrd - 0011378-29.2016.5.18.0013 | 06/09/16  | 07/09/16 | 1     |
| RTOrd - 0011426-85.2016.5.18.0013 | 22/09/16  | 22/09/16 | 0     |
| RTOrd - 0011441-54.2016.5.18.0013 | 14/09/16  | 16/09/16 | 2     |
| RTOrd - 0011488-28.2016.5.18.0013 | 20/09/16  | 21/09/16 | 1     |
| RTOrd - 0011538-54.2016.5.18.0013 | 20/09/16  | 20/09/16 | 0     |
| RTOrd - 0011540-24.2016.5.18.0013 | 09/09/16  | 13/09/16 | 4     |
| RTOrd - 0011589-65.2016.5.18.0013 | 26/09/16  | 27/09/16 | 1     |
| RTOrd - 0011592-20.2016.5.18.0013 | 05/09/16  | 07/09/16 | 2     |
| RTOrd - 0011603-49.2016.5.18.0013 | 06/09/16  | 07/09/16 | 1     |
| RTOrd - 0011613-93.2016.5.18.0013 | 08/09/16  | 09/09/16 | 1     |
| RTOrd - 0011623-40.2016.5.18.0013 | 15/09/16  | 16/09/16 | 1     |
| RTOrd - 0011625-10.2016.5.18.0013 | 09/09/16  | 11/09/16 | 2     |
| RTOrd - 0011664-07.2016.5.18.0013 | 16/09/16  | 19/09/16 | 3     |
| RTOrd - 0011703-04.2016.5.18.0013 | 29/09/16  | 30/09/16 | 1     |
| RTOrd - 0011731-69.2016.5.18.0013 | 28/09/16  | 30/09/16 | 2     |
| RTOrd - 0011740-31.2016.5.18.0013 | 29/09/16  | 30/09/16 | 1     |
| RTOrd - 0011743-83.2016.5.18.0013 | 28/09/16  | 30/09/16 | 2     |
| RTOrd - 0011768-96.2016.5.18.0013 | 30/09/16  | 30/09/16 | 0     |

**Legenda:**

- Conclusão: Data da conclusão para proferir sentença;
- Sentença: Data da prolação da sentença;
- Prazo: Prazo entre a conclusão e a prolação da sentença.



**PRAZO MÉDIO ENTRE O CONCLUSO PARA PROFERIR SENTENÇA E A PROLAÇÃO DA SENTENÇA - 13ª VARA DO TRABALHO DE GOIÂNIA**

**Sem magistrado**

**ORDINÁRIO**

| Qtd | Prazo Médio |
|-----|-------------|
| 73  | 2,48        |

| Nr. Processo                      | Conclusão | Sentença | Prazo |
|-----------------------------------|-----------|----------|-------|
| RTOrd - 0011988-31.2015.5.18.0013 | 16/09/16  | 20/09/16 | 4     |

**Legenda:**

- Conclusão: Data da conclusão para proferir sentença;
- Sentença: Data da prolação da sentença;
- Prazo: Prazo entre a conclusão e a prolação da sentença.