

## Conceituação

Tema	Prazos Processuais
<b>Relatórios</b>	Evolução Histórica Comparativo por VT Comparativo por Grupo Por Grupo Por VT Por Processo Por Magistrado
<b>Resumo</b>	Apresenta o prazo médio desde o ajuizamento da ação até a prolação da sentença.
<b>Descrição</b>	O prazo médio é obtido calculando-se a quantidade de dias decorridos desde o ajuizamento da ação até a prolação da sentença. Os dados são extraídos baseando-se nos itens do e-Gestão:  271 e 90271 - Do ajuizamento da ação até a prolação da sentença, na fase de conhecimento – rito sumaríssimo;  272 e 90272 – Do ajuizamento da ação até a prolação da sentença, na fase de conhecimento – exceto rito sumaríssimo (ordinário)
<b>Origem da informação</b>	e-Gestão
<b>Critérios e transformações</b>	Coletado do e-Gestão, consolidado, otimizado e classificado para análise.
<b>Análises possíveis</b>	Prazo médio entre o ajuizamento da ação até a prolação da sentença, detalhado de forma Geral, Por grupo, Por VT, Por Processo e Por Magistrado



## EVOLUÇÃO HISTÓRICA DOS PRAZOS PROCESSUAIS ENTRE O AJUIZAMENTO E A PROLAÇÃO DA SENTENÇA - 1ª VARA DO TRABALHO DE RIO VERDE

Data da sentença entre 1/9/2016 e 30/9/2016 23:59:59

Rito	Qtd	Prazo Médio
ORDINÁRIO	168	295,1
SUMARÍSSIMO	53	132,34
<b>Total/Média</b>	<b>221</b>	<b>256,06</b>

Percentual de Processos por Rito

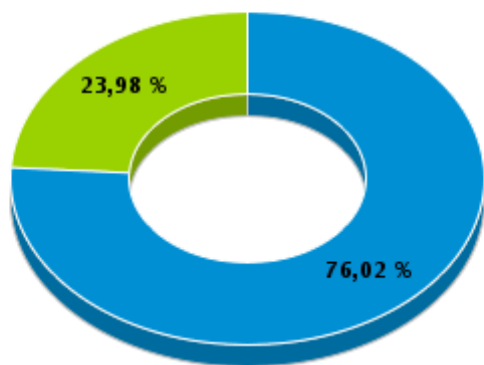

Rito

■ ORDINÁRIO ■ SUMARÍSSIMO

Prazo Médio por Rito

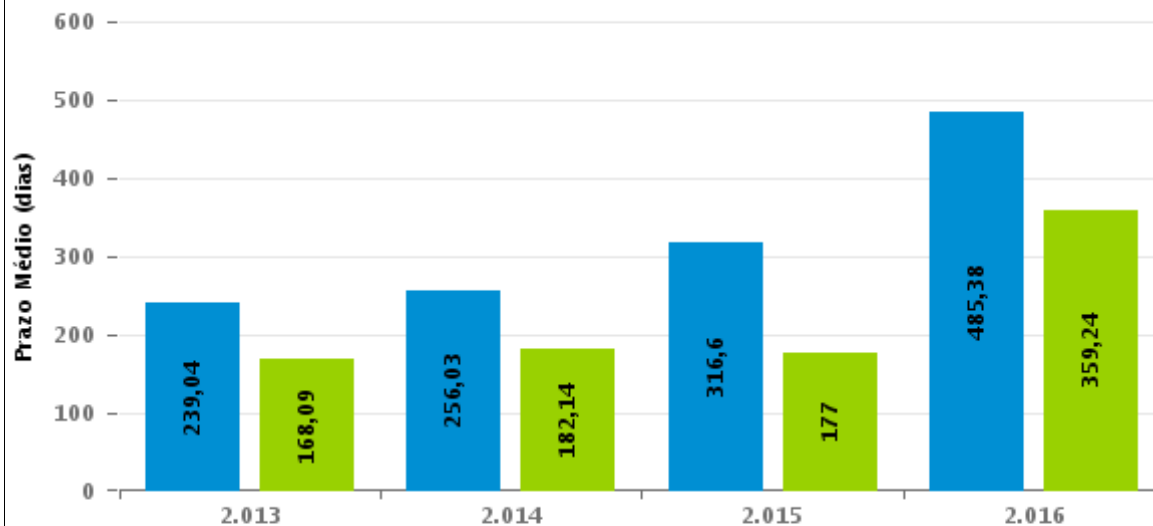

Para este exercício foram computados os processos até o mês de Setembro/2016

Rito

■ ORDINÁRIO ■ SUMARÍSSIMO



## COMPARATIVO DO PRAZO MÉDIO ENTRE O AJUIZAMENTO E A PROLAÇÃO DA SENTENÇA - 1ª VARA DO TRABALHO DE RIO VERDE

Data da sentença entre 1/9/2016 e 30/9/2016 23:59:59

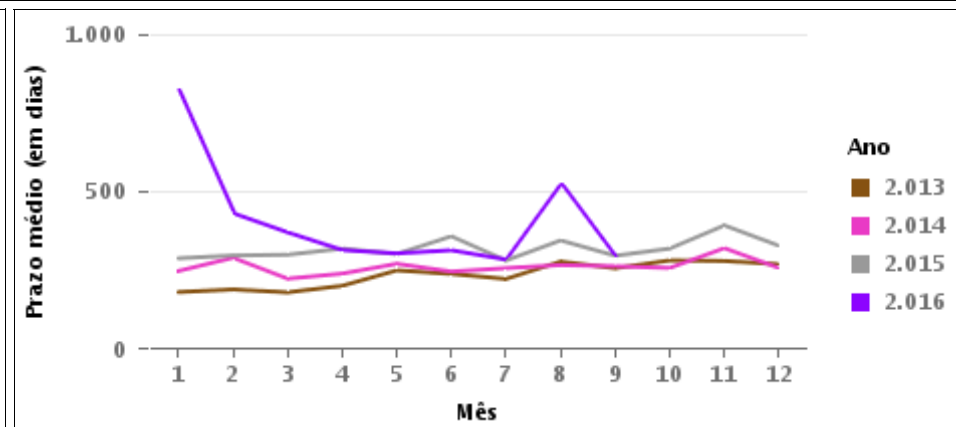
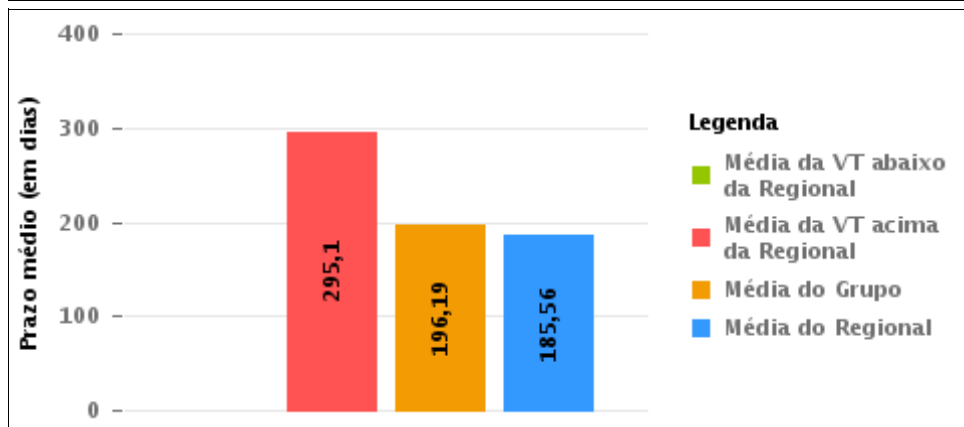
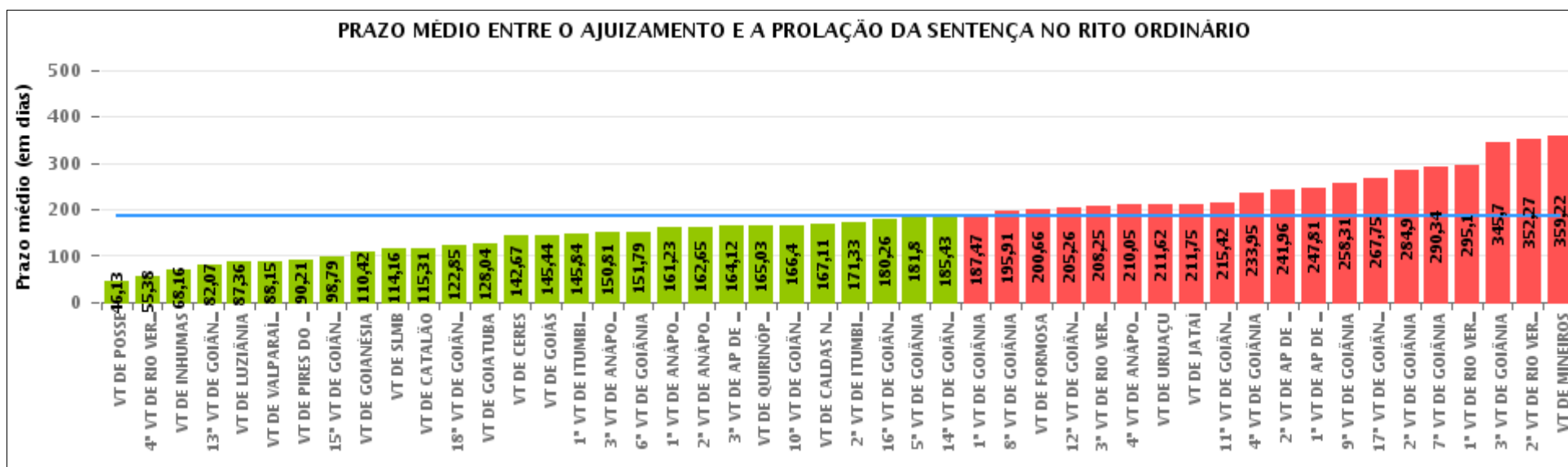

## COMPARATIVO DO PRAZO MÉDIO ENTRE O AJUIZAMENTO E A PROLAÇÃO DA SENTENÇA ENTRE AS VARAS DO GRUPO

Data da sentença entre 1/9/2016 e 30/9/2016 23:59:59

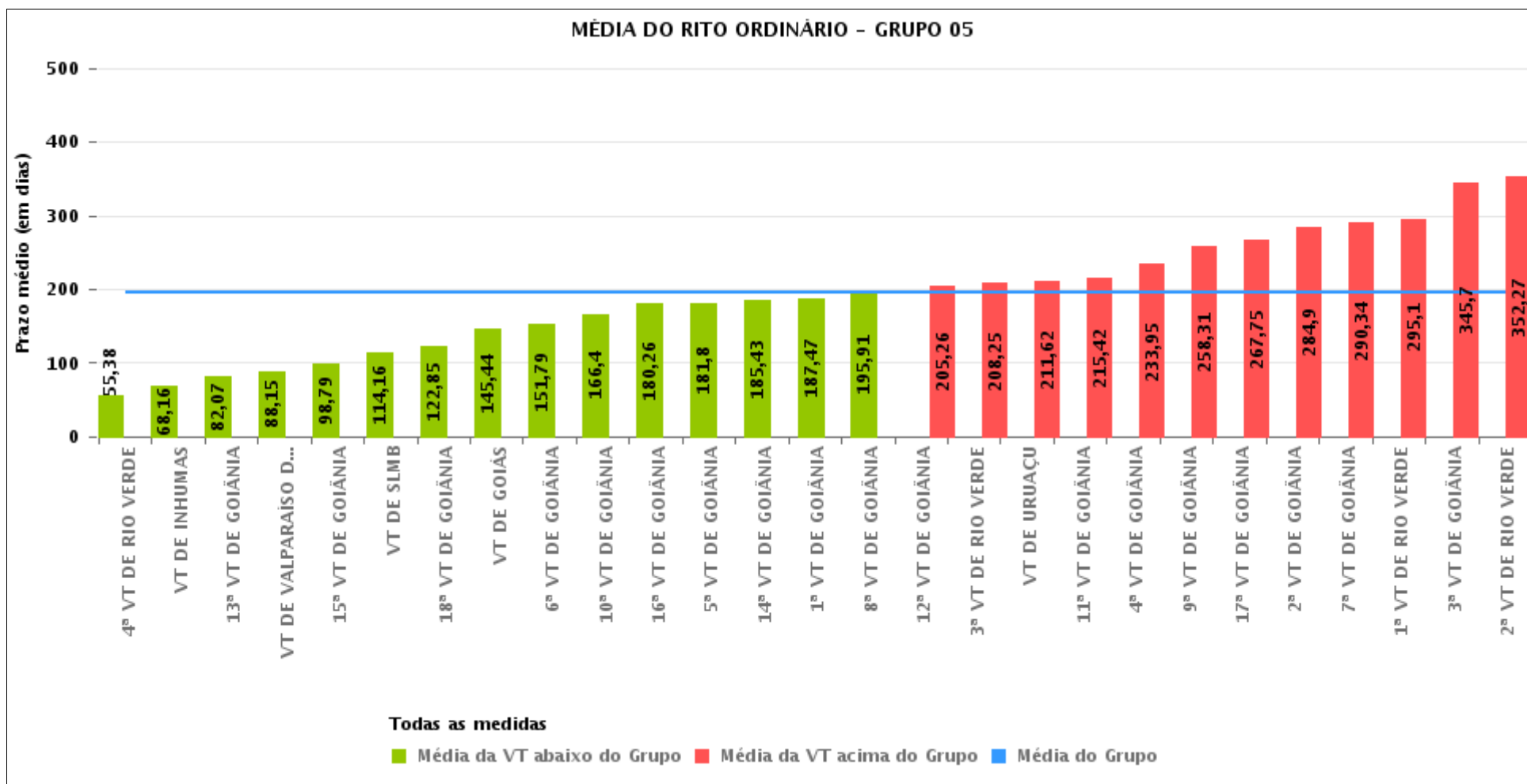



## PRAZO MÉDIO ENTRE O AJUIZAMENTO E A PROLAÇÃO DA SENTENÇA POR GRUPO

Data da sentença entre 1/9/2016 e 30/9/2016 23:59:59

Rito	Grupo	Qtd. Processos	Prazo Médio (dias)	Ranking
ORDINÁRIO	GRUPO 01	38	46,13	1°
	GRUPO 02	62	157,9	2°
	GRUPO 04	831	159,66	3°
	GRUPO 03	492	167,74	4°
	GRUPO 05	3.058	196,19	5°
	GRUPO 06	352	199,17	6°

<p>Legenda:</p> <p># Grupo 01 – Até 750 VT de Posse</p> <p># Grupo 02 – De 751 a 1000 VT de Formosa VT de Pires do Rio</p> <p># Grupo 03 – De 1001 a 1500 VT de Ceres 1ª VT de Anápolis 2ª VT de Anápolis 3ª VT de Anápolis 4ª VT de Anápolis VT de Caldas Novas</p>	<p># Grupo 04 – De 1501 a 2000 VT de Catalão VT de Goiatuba 1ª VT de Itumbiara 2ª VT de Itumbiara VT de Jataí VT de Luziânia VT de Mineiros VT de Quirinópolis</p> <p># Grupo 05 – De 2001 a 2500 1ª VT de Goiânia 2ª VT de Goiânia 3ª VT de Goiânia 4ª VT de Goiânia 5ª VT de Goiânia 6ª VT de Goiânia 7ª VT de Goiânia</p>	<p>8ª VT de Goiânia 9ª VT de Goiânia 10ª VT de Goiânia 11ª VT de Goiânia 12ª VT de Goiânia 13ª VT de Goiânia 14ª VT de Goiânia 15ª VT de Goiânia 16ª VT de Goiânia 17ª VT de Goiânia 18ª VT de Goiânia VT de Goiás VT de Inhumas 1ª VT de Rio Verde 2ª VT de Rio Verde 3ª VT de Rio Verde 4ª VT de Rio Verde VT de Uruaçu VT de São Luis de Montes Belos VT de Valparaíso de Goiás</p>	<p>#Grupo 06 – A partir de 2500 1ª VT de Aparecida de Goiânia 2ª VT de Aparecida de Goiânia 3ª VT de Aparecida de Goiânia VT de Goianésia</p>
--	--	--	---



## PRAZO MÉDIO ENTRE O AJUIZAMENTO E A PROLAÇÃO DA SENTENÇA DE TODAS AS VARAS DO TRABALHO

Data da sentença entre 1/9/2016 e 30/9/2016 23:59:59

### ORDINÁRIO

Qtd. Processos	Prazo Médio (dias)
4.833	185,56

Vara do Trabalho	Qtd Processos	Prazo Médio	Ranking
VARA DO TRABALHO DE POSSE	38	46,13	1°
4ª VARA DO TRABALHO DE RIO VERDE	130	55,38	2°
VARA DO TRABALHO DE INHUMAS	75	68,16	3°
13ª VARA DO TRABALHO DE GOIÂNIA	123	82,07	4°
VARA DO TRABALHO DE LUZIÂNIA	135	87,36	5°
VARA DO TRABALHO DE VALPARAÍSO DE GOIÁS	143	88,15	6°
VARA DO TRABALHO DE PIRES DO RIO	24	90,21	7°
15ª VARA DO TRABALHO DE GOIÂNIA	112	98,79	8°
VARA DO TRABALHO DE GOIANÉSIA	66	110,42	9°
VARA DO TRABALHO DE SÃO LUIS DE MONTES BELOS	100	114,16	10°
VARA DO TRABALHO DE CATALÃO	144	115,31	11°
18ª VARA DO TRABALHO DE GOIÂNIA	91	122,85	12°
VARA DO TRABALHO DE GOIATUBA	122	128,04	13°
VARA DO TRABALHO DE CERES	52	142,67	14°
VARA DO TRABALHO DE GOIÁS	91	145,44	15°
1ª VARA DO TRABALHO DE ITUMBIARA	100	145,84	16°
3ª VARA DO TRABALHO DE ANÁPOLIS	83	150,81	17°
6ª VARA DO TRABALHO DE GOIÂNIA	102	151,79	18°
1ª VARA DO TRABALHO DE ANÁPOLIS	113	161,23	19°
2ª VARA DO TRABALHO DE ANÁPOLIS	89	162,65	20°
3ª VARA DO TRABALHO DE APARECIDA DE GOIÂNIA	91	164,12	21°
VARA DO TRABALHO DE QUIRINÓPOLIS	92	165,03	22°
10ª VARA DO TRABALHO DE GOIÂNIA	95	166,4	23°
VARA DO TRABALHO DE CALDAS NOVAS	62	167,11	24°
2ª VARA DO TRABALHO DE ITUMBIARA	89	171,33	25°
16ª VARA DO TRABALHO DE GOIÂNIA	119	180,26	26°



## PRAZO MÉDIO ENTRE O AJUIZAMENTO E A PROLAÇÃO DA SENTENÇA DE TODAS AS VARAS DO TRABALHO

### ORDINÁRIO

Qtd. Processos	Prazo Médio (dias)
4.833	185,56

Vara do Trabalho	Qtd Processos	Prazo Médio	Ranking
5ª VARA DO TRABALHO DE GOIÂNIA	124	181,8	27°
14ª VARA DO TRABALHO DE GOIÂNIA	118	185,43	28°
1ª VARA DO TRABALHO DE GOIÂNIA	68	187,47	29°
8ª VARA DO TRABALHO DE GOIÂNIA	116	195,91	30°
VARA DO TRABALHO DE FORMOSA	38	200,66	31°
12ª VARA DO TRABALHO DE GOIÂNIA	115	205,26	32°
3ª VARA DO TRABALHO DE RIO VERDE	107	208,25	33°
4ª VARA DO TRABALHO DE ANÁPOLIS	93	210,05	34°
VARA DO TRABALHO DE URUAÇU	145	211,62	35°
VARA DO TRABALHO DE JATAÍ	67	211,75	36°
11ª VARA DO TRABALHO DE GOIÂNIA	134	215,42	37°
4ª VARA DO TRABALHO DE GOIÂNIA	121	233,95	38°
2ª VARA DO TRABALHO DE APARECIDA DE GOIÂNIA	75	241,96	39°
1ª VARA DO TRABALHO DE APARECIDA DE GOIÂNIA	120	247,81	40°
9ª VARA DO TRABALHO DE GOIÂNIA	116	258,31	41°
17ª VARA DO TRABALHO DE GOIÂNIA	88	267,75	42°
2ª VARA DO TRABALHO DE GOIÂNIA	86	284,9	43°
7ª VARA DO TRABALHO DE GOIÂNIA	96	290,34	44°
1ª VARA DO TRABALHO DE RIO VERDE	168	295,1	45°
3ª VARA DO TRABALHO DE GOIÂNIA	107	345,7	46°
2ª VARA DO TRABALHO DE RIO VERDE	168	352,27	47°
VARA DO TRABALHO DE MINEIROS	82	359,22	48°



## PRAZO MÉDIO ENTRE O AJUIZAMENTO E A PROLAÇÃO DA SENTENÇA - 1ª VARA DO TRABALHO DE RIO VERDE

Data da sentença entre 1/9/2016 e 30/9/2016 23:59:59

### 1ª VARA DO TRABALHO DE RIO VERDE

#### ORDINÁRIO

Qtd	Prazo Médio
168	295,1

Nr. Processo	Ajuiz.	Sentença	Prazo
ConPag - 0010756-74.2016.5.18.0101	01/06/16	14/09/16	105
ConPag - 0011282-41.2016.5.18.0101	14/09/16	27/09/16	13
ET - 0011054-66.2016.5.18.0101	28/07/16	08/09/16	42
ET - 0011164-65.2016.5.18.0101	19/08/16	15/09/16	27
Pet - 0011301-47.2016.5.18.0101	17/09/16	20/09/16	3
RTAlç - 0010607-78.2016.5.18.0101	05/05/16	05/09/16	123
RTAlç - 0011069-35.2016.5.18.0101	01/08/16	23/09/16	53
RTOrd - 0010017-38.2015.5.18.0101	08/01/15	28/09/16	629
RTOrd - 0010041-32.2016.5.18.0101	15/01/16	15/09/16	244
RTOrd - 0010047-73.2015.5.18.0101	15/01/15	20/09/16	614
RTOrd - 0010054-68.2015.5.18.0003	21/08/15	26/09/16	402
RTOrd - 0010057-54.2014.5.18.0101	13/01/14	08/09/16	969
RTOrd - 0010067-30.2016.5.18.0101	21/01/16	21/09/16	244
RTOrd - 0010089-88.2016.5.18.0101	25/01/16	22/09/16	241
RTOrd - 0010091-58.2016.5.18.0101	25/01/16	28/09/16	247
RTOrd - 0010124-48.2016.5.18.0101	01/02/16	28/09/16	240
RTOrd - 0010126-52.2015.5.18.0101	29/01/15	21/09/16	601
RTOrd - 0010131-40.2016.5.18.0101	02/02/16	12/09/16	223
RTOrd - 0010144-39.2016.5.18.0101	04/02/16	13/09/16	222
RTOrd - 0010156-53.2016.5.18.0101	10/02/16	28/09/16	231
RTOrd - 0010168-67.2016.5.18.0101	12/02/16	06/09/16	207

**Legenda:**

**Ajuiz.** Data do Ajuizamento;

**Sentença:** Data da prolação da sentença;

**Prazo:** Prazo para a entrega da prestação jurisdicional.





## PRAZO MÉDIO ENTRE O AJUIZAMENTO E A PROLAÇÃO DA SENTENÇA - 1ª VARA DO TRABALHO DE RIO VERDE

### 1ª VARA DO TRABALHO DE RIO VERDE

#### ORDINÁRIO

Qtd	Prazo Médio
168	295,1

Nr. Processo	Ajuiz.	Sentença	Prazo
RTOrd - 0010180-81.2016.5.18.0101	16/02/16	22/09/16	219
RTOrd - 0010185-06.2016.5.18.0101	17/02/16	23/09/16	219
RTOrd - 0010198-05.2016.5.18.0101	18/02/16	13/09/16	208
RTOrd - 0010203-95.2014.5.18.0101	27/01/14	22/09/16	969
RTOrd - 0010212-86.2016.5.18.0101	21/02/16	09/09/16	201
RTOrd - 0010217-11.2016.5.18.0101	23/02/16	09/09/16	199
RTOrd - 0010224-03.2016.5.18.0101	24/02/16	22/09/16	211
RTOrd - 0010237-36.2015.5.18.0101	20/02/15	19/09/16	577
RTOrd - 0010252-68.2016.5.18.0101	29/02/16	21/09/16	205
RTOrd - 0010260-45.2016.5.18.0101	01/03/16	23/09/16	206
RTOrd - 0010293-69.2015.5.18.0101	04/03/15	27/09/16	573
RTOrd - 0010296-87.2016.5.18.0101	08/03/16	14/09/16	190
RTOrd - 0010324-89.2015.5.18.0101	09/03/15	24/09/16	565
RTOrd - 0010339-24.2016.5.18.0101	17/03/16	15/09/16	182
RTOrd - 0010342-76.2016.5.18.0101	17/03/16	30/09/16	197
RTOrd - 0010352-39.2016.5.18.0128	14/04/16	06/09/16	145
RTOrd - 0010388-65.2016.5.18.0101	24/03/16	28/09/16	188
RTOrd - 0010391-20.2016.5.18.0101	24/03/16	05/09/16	165
RTOrd - 0010394-72.2016.5.18.0101	28/03/16	16/09/16	172
RTOrd - 0010411-11.2016.5.18.0101	30/03/16	21/09/16	175
RTOrd - 0010419-85.2016.5.18.0101	30/03/16	05/09/16	159
RTOrd - 0010431-36.2015.5.18.0101	27/03/15	21/09/16	544
RTOrd - 0010437-43.2015.5.18.0101	27/03/15	14/09/16	537
RTOrd - 0010439-13.2015.5.18.0101	27/03/15	29/09/16	552

**Legenda:**

**Ajuiz.** Data do Ajuizamento;

**Sentença:** Data da prolação da sentença;

**Prazo:** Prazo para a entrega da prestação jurisdicional.



## PRAZO MÉDIO ENTRE O AJUIZAMENTO E A PROLAÇÃO DA SENTENÇA - 1ª VARA DO TRABALHO DE RIO VERDE

### 1ª VARA DO TRABALHO DE RIO VERDE

#### ORDINÁRIO

Qtd	Prazo Médio
168	295,1

Nr. Processo	Ajuiz.	Sentença	Prazo
RTOrd - 0010459-67.2016.5.18.0101	07/04/16	12/09/16	158
RTOrd - 0010476-40.2015.5.18.0101	06/04/15	06/09/16	519
RTOrd - 0010478-73.2016.5.18.0101	12/04/16	12/09/16	153
RTOrd - 0010479-58.2016.5.18.0101	12/04/16	23/09/16	164
RTOrd - 0010493-42.2016.5.18.0101	14/04/16	05/09/16	144
RTOrd - 0010494-27.2016.5.18.0101	14/04/16	05/09/16	144
RTOrd - 0010504-71.2016.5.18.0101	15/04/16	06/09/16	144
RTOrd - 0010506-41.2016.5.18.0101	15/04/16	06/09/16	144
RTOrd - 0010509-93.2016.5.18.0101	16/04/16	06/09/16	143
RTOrd - 0010510-78.2016.5.18.0101	16/04/16	06/09/16	143
RTOrd - 0010511-63.2016.5.18.0101	16/04/16	06/09/16	143
RTOrd - 0010516-85.2016.5.18.0101	18/04/16	08/09/16	143
RTOrd - 0010526-66.2015.5.18.0101	14/04/15	09/09/16	514
RTOrd - 0010533-58.2015.5.18.0101	15/04/15	20/09/16	524
RTOrd - 0010564-78.2015.5.18.0101	20/04/15	24/09/16	523
RTOrd - 0010571-36.2016.5.18.0101	29/04/16	27/09/16	151
RTOrd - 0010576-58.2016.5.18.0101	01/05/16	06/09/16	128
RTOrd - 0010578-28.2016.5.18.0101	02/05/16	20/09/16	141
RTOrd - 0010585-54.2015.5.18.0101	24/04/15	14/09/16	509
RTOrd - 0010586-05.2016.5.18.0101	03/05/16	21/09/16	141
RTOrd - 0010596-49.2016.5.18.0101	05/05/16	22/09/16	140
RTOrd - 0010601-08.2015.5.18.0101	28/04/15	05/09/16	496
RTOrd - 0010603-41.2016.5.18.0101	05/05/16	26/09/16	144
RTOrd - 0010614-70.2016.5.18.0101	05/05/16	21/09/16	139

**Legenda:**

**Ajuiz.** Data do Ajuizamento;

**Sentença:** Data da prolação da sentença;

**Prazo:** Prazo para a entrega da prestação jurisdicional.



## PRAZO MÉDIO ENTRE O AJUIZAMENTO E A PROLAÇÃO DA SENTENÇA - 1ª VARA DO TRABALHO DE RIO VERDE

### 1ª VARA DO TRABALHO DE RIO VERDE

#### ORDINÁRIO

Qtd	Prazo Médio
168	295,1

Nr. Processo	Ajuiz.	Sentença	Prazo
RTOrd - 0010621-62.2016.5.18.0101	06/05/16	26/09/16	143
RTOrd - 0010631-43.2015.5.18.0101	05/05/15	09/09/16	493
RTOrd - 0010638-98.2016.5.18.0101	10/05/16	13/09/16	126
RTOrd - 0010646-75.2016.5.18.0101	11/05/16	29/09/16	141
RTOrd - 0010648-45.2016.5.18.0101	11/05/16	26/09/16	138
RTOrd - 0010649-30.2016.5.18.0101	11/05/16	26/09/16	138
RTOrd - 0010657-07.2016.5.18.0101	12/05/16	22/09/16	133
RTOrd - 0010664-33.2015.5.18.0101	12/05/15	21/09/16	498
RTOrd - 0010669-21.2016.5.18.0101	16/05/16	22/09/16	129
RTOrd - 0010676-13.2016.5.18.0101	17/05/16	29/09/16	135
RTOrd - 0010681-69.2015.5.18.0101	14/05/15	15/09/16	490
RTOrd - 0010688-27.2016.5.18.0101	18/05/16	26/09/16	131
RTOrd - 0010691-79.2016.5.18.0101	19/05/16	29/09/16	133
RTOrd - 0010699-90.2015.5.18.0101	20/05/15	20/09/16	489
RTOrd - 0010702-02.2016.5.18.0104	31/05/16	13/09/16	105
RTOrd - 0010713-40.2016.5.18.0101	23/05/16	29/09/16	129
RTOrd - 0010714-59.2015.5.18.0101	22/05/15	14/09/16	481
RTOrd - 0010749-82.2016.5.18.0101	31/05/16	22/09/16	114
RTOrd - 0010764-51.2016.5.18.0101	02/06/16	26/09/16	116
RTOrd - 0010797-41.2016.5.18.0101	08/06/16	12/09/16	96
RTOrd - 0010799-45.2015.5.18.0101	09/06/15	22/09/16	471
RTOrd - 0010843-64.2015.5.18.0101	17/06/15	09/09/16	450
RTOrd - 0010847-67.2016.5.18.0101	16/06/16	16/09/16	92
RTOrd - 0010849-37.2016.5.18.0101	16/06/16	14/09/16	90

**Legenda:**

**Ajuiz.** Data do Ajuizamento;

**Sentença:** Data da prolação da sentença;

**Prazo:** Prazo para a entrega da prestação jurisdicional.



## PRAZO MÉDIO ENTRE O AJUIZAMENTO E A PROLAÇÃO DA SENTENÇA - 1ª VARA DO TRABALHO DE RIO VERDE

### 1ª VARA DO TRABALHO DE RIO VERDE

#### ORDINÁRIO

Qtd	Prazo Médio
168	295,1

Nr. Processo	Ajuiz.	Sentença	Prazo
RTOrd - 0010852-26.2015.5.18.0101	18/06/15	27/09/16	467
RTOrd - 0010868-43.2016.5.18.0101	21/06/16	16/09/16	87
RTOrd - 0010877-05.2016.5.18.0101	22/06/16	23/09/16	93
RTOrd - 0010923-28.2015.5.18.0101	03/07/15	12/09/16	437
RTOrd - 0010923-91.2016.5.18.0101	02/07/16	28/09/16	88
RTOrd - 0010954-48.2015.5.18.0101	13/07/15	05/09/16	420
RTOrd - 0010962-25.2015.5.18.0101	15/07/15	20/09/16	433
RTOrd - 0010969-17.2015.5.18.0101	16/07/15	21/09/16	433
RTOrd - 0010970-02.2015.5.18.0101	16/07/15	28/09/16	440
RTOrd - 0010979-61.2015.5.18.0101	17/07/15	26/09/16	437
RTOrd - 0010982-16.2015.5.18.0101	17/07/15	14/09/16	425
RTOrd - 0011003-89.2015.5.18.0101	22/07/15	14/09/16	420
RTOrd - 0011010-81.2015.5.18.0101	23/07/15	20/09/16	425
RTOrd - 0011013-02.2016.5.18.0101	21/07/16	12/09/16	53
RTOrd - 0011014-84.2016.5.18.0101	21/07/16	15/09/16	56
RTOrd - 0011017-73.2015.5.18.0101	27/07/15	22/09/16	423
RTOrd - 0011021-13.2015.5.18.0101	28/07/15	12/09/16	412
RTOrd - 0011036-45.2016.5.18.0101	26/07/16	01/09/16	37
RTOrd - 0011036-79.2015.5.18.0101	30/07/15	22/09/16	420
RTOrd - 0011049-44.2016.5.18.0101	28/07/16	30/09/16	64
RTOrd - 0011062-77.2015.5.18.0101	06/08/15	05/09/16	396
RTOrd - 0011075-76.2015.5.18.0101	10/08/15	05/09/16	392
RTOrd - 0011076-61.2015.5.18.0101	10/08/15	08/09/16	395
RTOrd - 0011086-08.2015.5.18.0101	11/08/15	05/09/16	391

**Legenda:**

**Ajuiz.** Data do Ajuizamento;

**Sentença:** Data da prolação da sentença;

**Prazo:** Prazo para a entrega da prestação jurisdicional.



## PRAZO MÉDIO ENTRE O AJUIZAMENTO E A PROLAÇÃO DA SENTENÇA - 1ª VARA DO TRABALHO DE RIO VERDE

### 1ª VARA DO TRABALHO DE RIO VERDE

#### ORDINÁRIO

Qtd	Prazo Médio
168	295,1

Nr. Processo	Ajuiz.	Sentença	Prazo
RTOrd - 0011110-02.2016.5.18.0101	08/08/16	22/09/16	45
RTOrd - 0011112-06.2015.5.18.0101	17/08/15	12/09/16	392
RTOrd - 0011118-76.2016.5.18.0101	09/08/16	20/09/16	42
RTOrd - 0011125-05.2015.5.18.0101	18/08/15	27/09/16	406
RTOrd - 0011129-08.2016.5.18.0101	11/08/16	22/09/16	42
RTOrd - 0011154-55.2015.5.18.0101	21/08/15	22/09/16	398
RTOrd - 0011157-10.2015.5.18.0101	24/08/15	13/09/16	386
RTOrd - 0011161-47.2015.5.18.0101	25/08/15	21/09/16	393
RTOrd - 0011163-17.2015.5.18.0101	25/08/15	29/09/16	401
RTOrd - 0011164-02.2015.5.18.0101	26/08/15	21/09/16	392
RTOrd - 0011191-19.2014.5.18.0101	03/07/14	08/09/16	798
RTOrd - 0011200-10.2016.5.18.0101	26/08/16	12/09/16	17
RTOrd - 0011207-36.2015.5.18.0101	03/09/15	23/09/16	386
RTOrd - 0011208-21.2015.5.18.0101	03/09/15	22/09/16	385
RTOrd - 0011232-49.2015.5.18.0101	10/09/15	15/09/16	371
RTOrd - 0011235-04.2015.5.18.0101	11/09/15	22/09/16	377
RTOrd - 0011249-85.2015.5.18.0101	15/09/15	23/09/16	374
RTOrd - 0011254-10.2015.5.18.0101	16/09/15	22/09/16	372
RTOrd - 0011259-32.2015.5.18.0101	16/09/15	20/09/16	370
RTOrd - 0011263-69.2015.5.18.0101	17/09/15	28/09/16	377
RTOrd - 0011264-20.2016.5.18.0101	09/09/16	28/09/16	19
RTOrd - 0011267-09.2015.5.18.0101	18/09/15	22/09/16	370
RTOrd - 0011269-76.2015.5.18.0101	18/09/15	22/09/16	370
RTOrd - 0011279-86.2016.5.18.0101	13/09/16	29/09/16	16

**Legenda:**

**Ajuiz.** Data do Ajuizamento;

**Sentença:** Data da prolação da sentença;

**Prazo:** Prazo para a entrega da prestação jurisdicional.



**PRAZO MÉDIO ENTRE O AJUIZAMENTO E A  
PROLAÇÃO DA SENTENÇA - 1ª VARA DO TRABALHO  
DE RIO VERDE**

**1ª VARA DO TRABALHO DE RIO  
VERDE**

**ORDINÁRIO**

Qtd	Prazo Médio
168	295,1

Nr. Processo	Ajuiz.	Sentença	Prazo
RTOrd - 0011339-93.2015.5.18.0101	02/10/15	13/09/16	347
RTOrd - 0011368-46.2015.5.18.0101	08/10/15	12/09/16	340
RTOrd - 0011387-52.2015.5.18.0101	13/10/15	14/09/16	337
RTOrd - 0011428-19.2015.5.18.0101	21/10/15	21/09/16	336
RTOrd - 0011445-55.2015.5.18.0101	23/10/15	05/09/16	318
RTOrd - 0011449-92.2015.5.18.0101	26/10/15	22/09/16	332
RTOrd - 0011462-91.2015.5.18.0101	28/10/15	29/09/16	337
RTOrd - 0011464-61.2015.5.18.0101	28/10/15	09/09/16	317
RTOrd - 0011479-27.2015.5.18.0102	22/04/16	12/09/16	143
RTOrd - 0011537-33.2015.5.18.0101	12/11/15	09/09/16	302
RTOrd - 0011539-03.2015.5.18.0101	13/11/15	09/09/16	301
RTOrd - 0011547-77.2015.5.18.0101	15/11/15	12/09/16	302
RTOrd - 0011550-32.2015.5.18.0101	16/11/15	12/09/16	301
RTOrd - 0011582-37.2015.5.18.0101	20/11/15	14/09/16	299
RTOrd - 0011583-22.2015.5.18.0101	20/11/15	15/09/16	300
RTOrd - 0011602-28.2015.5.18.0101	26/11/15	28/09/16	307
RTOrd - 0011622-19.2015.5.18.0101	01/12/15	21/09/16	295
RTOrd - 0011640-74.2014.5.18.0101	28/09/14	05/09/16	708
RTOrd - 0011671-57.2015.5.18.0102	03/05/16	22/09/16	142
RTOrd - 0011702-17.2014.5.18.0101	09/10/14	26/09/16	718
RTOrd - 0011711-42.2015.5.18.0101	21/12/15	15/09/16	269
RTOrd - 0011721-86.2015.5.18.0101	30/12/15	28/09/16	273
RTOrd - 0011743-81.2014.5.18.0101	17/10/14	14/09/16	698
RTOrd - 0011789-70.2014.5.18.0101	27/10/14	05/09/16	679

**Legenda:**

**Ajuiz.** Data do Ajuizamento;

**Sentença:** Data da prolação da sentença;

**Prazo:** Prazo para a entrega da prestação jurisdicional.



**PRAZO MÉDIO ENTRE O AJUIZAMENTO E A  
PROLAÇÃO DA SENTENÇA - 1ª VARA DO TRABALHO  
DE RIO VERDE**

**1ª VARA DO TRABALHO DE RIO  
VERDE**

**ORDINÁRIO**

Qtd	Prazo Médio
168	295,1

Nr. Processo	Ajuiz.	Sentença	Prazo
RTOOrd - 0011964-64.2014.5.18.0101	28/11/14	21/09/16	663
RTOOrd - 0012007-98.2014.5.18.0101	08/12/14	28/09/16	660
RtPosse - 0011236-43.2016.5.18.0104	05/09/16	23/09/16	18

**Legenda:**

**Ajuiz.** Data do Ajuizamento;

**Sentença:** Data da prolação da sentença;

**Prazo:** Prazo para a entrega da prestação jurisdicional.



## PRAZO MÉDIO ENTRE O AJUIZAMENTO E A PROLAÇÃO DA SENTENÇA - 1ª VARA DO TRABALHO DE RIO VERDE

Data da sentença entre 1/9/2016 e 30/9/2016 23:59:59

### Sem magistrado

#### ORDINÁRIO

Qtd	Prazo Médio
168	295,1

Nr. Processo	Ajuiz.	Sentença	Prazo
ConPag - 0010756-74.2016.5.18.0101	01/06/16	14/09/16	105
ConPag - 0011282-41.2016.5.18.0101	14/09/16	27/09/16	13
ET - 0011054-66.2016.5.18.0101	28/07/16	08/09/16	42
ET - 0011164-65.2016.5.18.0101	19/08/16	15/09/16	27
Pet - 0011301-47.2016.5.18.0101	17/09/16	20/09/16	3
RTAlç - 0010607-78.2016.5.18.0101	05/05/16	05/09/16	123
RTAlç - 0011069-35.2016.5.18.0101	01/08/16	23/09/16	53
RTOrd - 0010017-38.2015.5.18.0101	08/01/15	28/09/16	629
RTOrd - 0010041-32.2016.5.18.0101	15/01/16	15/09/16	244
RTOrd - 0010047-73.2015.5.18.0101	15/01/15	20/09/16	614
RTOrd - 0010054-68.2015.5.18.0003	21/08/15	26/09/16	402
RTOrd - 0010057-54.2014.5.18.0101	13/01/14	08/09/16	969
RTOrd - 0010067-30.2016.5.18.0101	21/01/16	21/09/16	244
RTOrd - 0010089-88.2016.5.18.0101	25/01/16	22/09/16	241
RTOrd - 0010091-58.2016.5.18.0101	25/01/16	28/09/16	247
RTOrd - 0010124-48.2016.5.18.0101	01/02/16	28/09/16	240
RTOrd - 0010126-52.2015.5.18.0101	29/01/15	21/09/16	601
RTOrd - 0010131-40.2016.5.18.0101	02/02/16	12/09/16	223
RTOrd - 0010144-39.2016.5.18.0101	04/02/16	13/09/16	222
RTOrd - 0010156-53.2016.5.18.0101	10/02/16	28/09/16	231
RTOrd - 0010168-67.2016.5.18.0101	12/02/16	06/09/16	207
RTOrd - 0010180-81.2016.5.18.0101	16/02/16	22/09/16	219

**Legenda:**  
**Ajuiz.** Data do Ajuizamento;  
**Sentença:** Data da prolação da sentença;  
**Prazo:** Prazo para a entrega da prestação jurisdicional.





**PRAZO MÉDIO ENTRE O AJUIZAMENTO E A  
PROLAÇÃO DA SENTENÇA - 1ª VARA DO TRABALHO  
DE RIO VERDE**

**Sem magistrado**

**ORDINÁRIO**

Qtd	Prazo Médio
168	295,1

Nr. Processo	Ajuiz.	Sentença	Prazo
RTOrd - 0010185-06.2016.5.18.0101	17/02/16	23/09/16	219
RTOrd - 0010198-05.2016.5.18.0101	18/02/16	13/09/16	208
RTOrd - 0010203-95.2014.5.18.0101	27/01/14	22/09/16	969
RTOrd - 0010212-86.2016.5.18.0101	21/02/16	09/09/16	201
RTOrd - 0010217-11.2016.5.18.0101	23/02/16	09/09/16	199
RTOrd - 0010224-03.2016.5.18.0101	24/02/16	22/09/16	211
RTOrd - 0010237-36.2015.5.18.0101	20/02/15	19/09/16	577
RTOrd - 0010252-68.2016.5.18.0101	29/02/16	21/09/16	205
RTOrd - 0010260-45.2016.5.18.0101	01/03/16	23/09/16	206
RTOrd - 0010293-69.2015.5.18.0101	04/03/15	27/09/16	573
RTOrd - 0010296-87.2016.5.18.0101	08/03/16	14/09/16	190
RTOrd - 0010324-89.2015.5.18.0101	09/03/15	24/09/16	565
RTOrd - 0010339-24.2016.5.18.0101	17/03/16	15/09/16	182
RTOrd - 0010342-76.2016.5.18.0101	17/03/16	30/09/16	197
RTOrd - 0010352-39.2016.5.18.0128	14/04/16	06/09/16	145
RTOrd - 0010388-65.2016.5.18.0101	24/03/16	28/09/16	188
RTOrd - 0010391-20.2016.5.18.0101	24/03/16	05/09/16	165
RTOrd - 0010394-72.2016.5.18.0101	28/03/16	16/09/16	172
RTOrd - 0010411-11.2016.5.18.0101	30/03/16	21/09/16	175
RTOrd - 0010419-85.2016.5.18.0101	30/03/16	05/09/16	159
RTOrd - 0010431-36.2015.5.18.0101	27/03/15	21/09/16	544
RTOrd - 0010437-43.2015.5.18.0101	27/03/15	14/09/16	537
RTOrd - 0010439-13.2015.5.18.0101	27/03/15	29/09/16	552
RTOrd - 0010459-67.2016.5.18.0101	07/04/16	12/09/16	158
RTOrd - 0010476-40.2015.5.18.0101	06/04/15	06/09/16	519

**Legenda:**  
**Ajuiz.** Data do Ajuizamento;  
**Sentença:** Data da prolação da sentença;  
**Prazo:** Prazo para a entrega da prestação jurisdicional.



## PRAZO MÉDIO ENTRE O AJUIZAMENTO E A PROLAÇÃO DA SENTENÇA - 1ª VARA DO TRABALHO DE RIO VERDE

### Sem magistrado

#### ORDINÁRIO

Qtd	Prazo Médio
168	295,1

Nr. Processo	Ajuiz.	Sentença	Prazo
RTOrd - 0010478-73.2016.5.18.0101	12/04/16	12/09/16	153
RTOrd - 0010479-58.2016.5.18.0101	12/04/16	23/09/16	164
RTOrd - 0010493-42.2016.5.18.0101	14/04/16	05/09/16	144
RTOrd - 0010494-27.2016.5.18.0101	14/04/16	05/09/16	144
RTOrd - 0010504-71.2016.5.18.0101	15/04/16	06/09/16	144
RTOrd - 0010506-41.2016.5.18.0101	15/04/16	06/09/16	144
RTOrd - 0010509-93.2016.5.18.0101	16/04/16	06/09/16	143
RTOrd - 0010510-78.2016.5.18.0101	16/04/16	06/09/16	143
RTOrd - 0010511-63.2016.5.18.0101	16/04/16	06/09/16	143
RTOrd - 0010516-85.2016.5.18.0101	18/04/16	08/09/16	143
RTOrd - 0010526-66.2015.5.18.0101	14/04/15	09/09/16	514
RTOrd - 0010533-58.2015.5.18.0101	15/04/15	20/09/16	524
RTOrd - 0010564-78.2015.5.18.0101	20/04/15	24/09/16	523
RTOrd - 0010571-36.2016.5.18.0101	29/04/16	27/09/16	151
RTOrd - 0010576-58.2016.5.18.0101	01/05/16	06/09/16	128
RTOrd - 0010578-28.2016.5.18.0101	02/05/16	20/09/16	141
RTOrd - 0010585-54.2015.5.18.0101	24/04/15	14/09/16	509
RTOrd - 0010586-05.2016.5.18.0101	03/05/16	21/09/16	141
RTOrd - 0010596-49.2016.5.18.0101	05/05/16	22/09/16	140
RTOrd - 0010601-08.2015.5.18.0101	28/04/15	05/09/16	496
RTOrd - 0010603-41.2016.5.18.0101	05/05/16	26/09/16	144
RTOrd - 0010614-70.2016.5.18.0101	05/05/16	21/09/16	139
RTOrd - 0010621-62.2016.5.18.0101	06/05/16	26/09/16	143
RTOrd - 0010631-43.2015.5.18.0101	05/05/15	09/09/16	493
RTOrd - 0010638-98.2016.5.18.0101	10/05/16	13/09/16	126

**Legenda:**

**Ajuiz.** Data do Ajuizamento;

**Sentença:** Data da prolação da sentença;

**Prazo:** Prazo para a entrega da prestação jurisdicional.



**PRAZO MÉDIO ENTRE O AJUIZAMENTO E A  
PROLAÇÃO DA SENTENÇA - 1ª VARA DO TRABALHO  
DE RIO VERDE**

**Sem magistrado**

**ORDINÁRIO**

Qtd	Prazo Médio
168	295,1

Nr. Processo	Ajuiz.	Sentença	Prazo
RTOrd - 0010646-75.2016.5.18.0101	11/05/16	29/09/16	141
RTOrd - 0010648-45.2016.5.18.0101	11/05/16	26/09/16	138
RTOrd - 0010649-30.2016.5.18.0101	11/05/16	26/09/16	138
RTOrd - 0010657-07.2016.5.18.0101	12/05/16	22/09/16	133
RTOrd - 0010664-33.2015.5.18.0101	12/05/15	21/09/16	498
RTOrd - 0010669-21.2016.5.18.0101	16/05/16	22/09/16	129
RTOrd - 0010676-13.2016.5.18.0101	17/05/16	29/09/16	135
RTOrd - 0010681-69.2015.5.18.0101	14/05/15	15/09/16	490
RTOrd - 0010688-27.2016.5.18.0101	18/05/16	26/09/16	131
RTOrd - 0010691-79.2016.5.18.0101	19/05/16	29/09/16	133
RTOrd - 0010699-90.2015.5.18.0101	20/05/15	20/09/16	489
RTOrd - 0010702-02.2016.5.18.0104	31/05/16	13/09/16	105
RTOrd - 0010713-40.2016.5.18.0101	23/05/16	29/09/16	129
RTOrd - 0010714-59.2015.5.18.0101	22/05/15	14/09/16	481
RTOrd - 0010749-82.2016.5.18.0101	31/05/16	22/09/16	114
RTOrd - 0010764-51.2016.5.18.0101	02/06/16	26/09/16	116
RTOrd - 0010797-41.2016.5.18.0101	08/06/16	12/09/16	96
RTOrd - 0010799-45.2015.5.18.0101	09/06/15	22/09/16	471
RTOrd - 0010843-64.2015.5.18.0101	17/06/15	09/09/16	450
RTOrd - 0010847-67.2016.5.18.0101	16/06/16	16/09/16	92
RTOrd - 0010849-37.2016.5.18.0101	16/06/16	14/09/16	90
RTOrd - 0010852-26.2015.5.18.0101	18/06/15	27/09/16	467
RTOrd - 0010868-43.2016.5.18.0101	21/06/16	16/09/16	87
RTOrd - 0010877-05.2016.5.18.0101	22/06/16	23/09/16	93
RTOrd - 0010923-28.2015.5.18.0101	03/07/15	12/09/16	437

**Legenda:**  
**Ajuiz.** Data do Ajuizamento;  
**Sentença:** Data da prolação da sentença;  
**Prazo:** Prazo para a entrega da prestação jurisdicional.



**PRAZO MÉDIO ENTRE O AJUIZAMENTO E A  
PROLAÇÃO DA SENTENÇA - 1ª VARA DO TRABALHO  
DE RIO VERDE**

**Sem magistrado**

**ORDINÁRIO**

Qtd	Prazo Médio
168	295,1

Nr. Processo	Ajuiz.	Sentença	Prazo
RTOrd - 0010923-91.2016.5.18.0101	02/07/16	28/09/16	88
RTOrd - 0010954-48.2015.5.18.0101	13/07/15	05/09/16	420
RTOrd - 0010962-25.2015.5.18.0101	15/07/15	20/09/16	433
RTOrd - 0010969-17.2015.5.18.0101	16/07/15	21/09/16	433
RTOrd - 0010970-02.2015.5.18.0101	16/07/15	28/09/16	440
RTOrd - 0010979-61.2015.5.18.0101	17/07/15	26/09/16	437
RTOrd - 0010982-16.2015.5.18.0101	17/07/15	14/09/16	425
RTOrd - 0011003-89.2015.5.18.0101	22/07/15	14/09/16	420
RTOrd - 0011010-81.2015.5.18.0101	23/07/15	20/09/16	425
RTOrd - 0011013-02.2016.5.18.0101	21/07/16	12/09/16	53
RTOrd - 0011014-84.2016.5.18.0101	21/07/16	15/09/16	56
RTOrd - 0011017-73.2015.5.18.0101	27/07/15	22/09/16	423
RTOrd - 0011021-13.2015.5.18.0101	28/07/15	12/09/16	412
RTOrd - 0011036-45.2016.5.18.0101	26/07/16	01/09/16	37
RTOrd - 0011036-79.2015.5.18.0101	30/07/15	22/09/16	420
RTOrd - 0011049-44.2016.5.18.0101	28/07/16	30/09/16	64
RTOrd - 0011062-77.2015.5.18.0101	06/08/15	05/09/16	396
RTOrd - 0011075-76.2015.5.18.0101	10/08/15	05/09/16	392
RTOrd - 0011076-61.2015.5.18.0101	10/08/15	08/09/16	395
RTOrd - 0011086-08.2015.5.18.0101	11/08/15	05/09/16	391
RTOrd - 0011110-02.2016.5.18.0101	08/08/16	22/09/16	45
RTOrd - 0011112-06.2015.5.18.0101	17/08/15	12/09/16	392
RTOrd - 0011118-76.2016.5.18.0101	09/08/16	20/09/16	42
RTOrd - 0011125-05.2015.5.18.0101	18/08/15	27/09/16	406
RTOrd - 0011129-08.2016.5.18.0101	11/08/16	22/09/16	42

**Legenda:**  
**Ajuiz.** Data do Ajuizamento;  
**Sentença:** Data da prolação da sentença;  
**Prazo:** Prazo para a entrega da prestação jurisdicional.



**PRAZO MÉDIO ENTRE O AJUIZAMENTO E A  
PROLAÇÃO DA SENTENÇA - 1ª VARA DO TRABALHO  
DE RIO VERDE**

**Sem magistrado**

**ORDINÁRIO**

Qtd	Prazo Médio
168	295,1

Nr. Processo	Ajuiz.	Sentença	Prazo
RTOrd - 0011154-55.2015.5.18.0101	21/08/15	22/09/16	398
RTOrd - 0011157-10.2015.5.18.0101	24/08/15	13/09/16	386
RTOrd - 0011161-47.2015.5.18.0101	25/08/15	21/09/16	393
RTOrd - 0011163-17.2015.5.18.0101	25/08/15	29/09/16	401
RTOrd - 0011164-02.2015.5.18.0101	26/08/15	21/09/16	392
RTOrd - 0011191-19.2014.5.18.0101	03/07/14	08/09/16	798
RTOrd - 0011200-10.2016.5.18.0101	26/08/16	12/09/16	17
RTOrd - 0011207-36.2015.5.18.0101	03/09/15	23/09/16	386
RTOrd - 0011208-21.2015.5.18.0101	03/09/15	22/09/16	385
RTOrd - 0011232-49.2015.5.18.0101	10/09/15	15/09/16	371
RTOrd - 0011235-04.2015.5.18.0101	11/09/15	22/09/16	377
RTOrd - 0011249-85.2015.5.18.0101	15/09/15	23/09/16	374
RTOrd - 0011254-10.2015.5.18.0101	16/09/15	22/09/16	372
RTOrd - 0011259-32.2015.5.18.0101	16/09/15	20/09/16	370
RTOrd - 0011263-69.2015.5.18.0101	17/09/15	28/09/16	377
RTOrd - 0011264-20.2016.5.18.0101	09/09/16	28/09/16	19
RTOrd - 0011267-09.2015.5.18.0101	18/09/15	22/09/16	370
RTOrd - 0011269-76.2015.5.18.0101	18/09/15	22/09/16	370
RTOrd - 0011279-86.2016.5.18.0101	13/09/16	29/09/16	16
RTOrd - 0011339-93.2015.5.18.0101	02/10/15	13/09/16	347
RTOrd - 0011368-46.2015.5.18.0101	08/10/15	12/09/16	340
RTOrd - 0011387-52.2015.5.18.0101	13/10/15	14/09/16	337
RTOrd - 0011428-19.2015.5.18.0101	21/10/15	21/09/16	336
RTOrd - 0011445-55.2015.5.18.0101	23/10/15	05/09/16	318
RTOrd - 0011449-92.2015.5.18.0101	26/10/15	22/09/16	332

**Legenda:**  
**Ajuiz.** Data do Ajuizamento;  
**Sentença:** Data da prolação da sentença;  
**Prazo:** Prazo para a entrega da prestação jurisdicional.



## PRAZO MÉDIO ENTRE O AJUIZAMENTO E A PROLAÇÃO DA SENTENÇA - 1ª VARA DO TRABALHO DE RIO VERDE

### Sem magistrado

#### ORDINÁRIO

Qtd	Prazo Médio
168	295,1

Nr. Processo	Ajuiz.	Sentença	Prazo
RTOrd - 0011462-91.2015.5.18.0101	28/10/15	29/09/16	337
RTOrd - 0011464-61.2015.5.18.0101	28/10/15	09/09/16	317
RTOrd - 0011479-27.2015.5.18.0102	22/04/16	12/09/16	143
RTOrd - 0011537-33.2015.5.18.0101	12/11/15	09/09/16	302
RTOrd - 0011539-03.2015.5.18.0101	13/11/15	09/09/16	301
RTOrd - 0011547-77.2015.5.18.0101	15/11/15	12/09/16	302
RTOrd - 0011550-32.2015.5.18.0101	16/11/15	12/09/16	301
RTOrd - 0011582-37.2015.5.18.0101	20/11/15	14/09/16	299
RTOrd - 0011583-22.2015.5.18.0101	20/11/15	15/09/16	300
RTOrd - 0011602-28.2015.5.18.0101	26/11/15	28/09/16	307
RTOrd - 0011622-19.2015.5.18.0101	01/12/15	21/09/16	295
RTOrd - 0011640-74.2014.5.18.0101	28/09/14	05/09/16	708
RTOrd - 0011671-57.2015.5.18.0102	03/05/16	22/09/16	142
RTOrd - 0011702-17.2014.5.18.0101	09/10/14	26/09/16	718
RTOrd - 0011711-42.2015.5.18.0101	21/12/15	15/09/16	269
RTOrd - 0011721-86.2015.5.18.0101	30/12/15	28/09/16	273
RTOrd - 0011743-81.2014.5.18.0101	17/10/14	14/09/16	698
RTOrd - 0011789-70.2014.5.18.0101	27/10/14	05/09/16	679
RTOrd - 0011964-64.2014.5.18.0101	28/11/14	21/09/16	663
RTOrd - 0012007-98.2014.5.18.0101	08/12/14	28/09/16	660
RtPosse - 0011236-43.2016.5.18.0104	05/09/16	23/09/16	18

**Legenda:**

**Ajuiz.** Data do Ajuizamento;

**Sentença:** Data da prolação da sentença;

**Prazo:** Prazo para a entrega da prestação jurisdicional.