Conceituação

Tema	Prazos Processuais
Relatórios	Evolução Histórica Comparativo por VT Comparativo por Grupo Por Grupo Por VT Por Processo
Resumo	Apresenta o prazo médio desde o ajuizamento da ação até realização da primeira audiência.
Descrição	O prazo médio é obtido calculando-se a quantidade de dias decorridos desde o ajuizamento até a realização da 1ª audiência. Os dados são extraídos baseando-se nos itens do e-Gestão: 263 e 90263 - Do ajuizamento da ação até a realização da 1ª audiência na fase de conhecimento – rito sumaríssimo; 264 e 90264 – Do ajuizamento da ação até a realização da 1ª audiência na fase de conhecimento – exceto rito sumaríssimo (ordinário)
Origem da informação	e-Gestão
Critérios e transformações	Coletado do e-Gestão, consolidado, otimizado e classificado para análise.
Análises possíveis	Prazo médio entre o ajuizamento da ação e a realização da primeira audiência, detalhado de forma Geral, Por grupo, por VT e Por Processo.

EVOLUÇÃO HISTÓRICA DOS PRAZOS PROCESSUAIS PARA REALIZAÇÃO DA 1ª AUDIÊNCIA - 2ª VARA DO TRABALHO DE APARECIDA DE GOIÂNIA

Data da 1ª audiência entre 1/10/2016 e 31/10/2016 23:59:59

Rito	Qtd	Prazo Médio
ORDINÁRIO	40	35,28
SUMARÍSSIMO	78	29,78
Total/Média	**118**	**31,64**

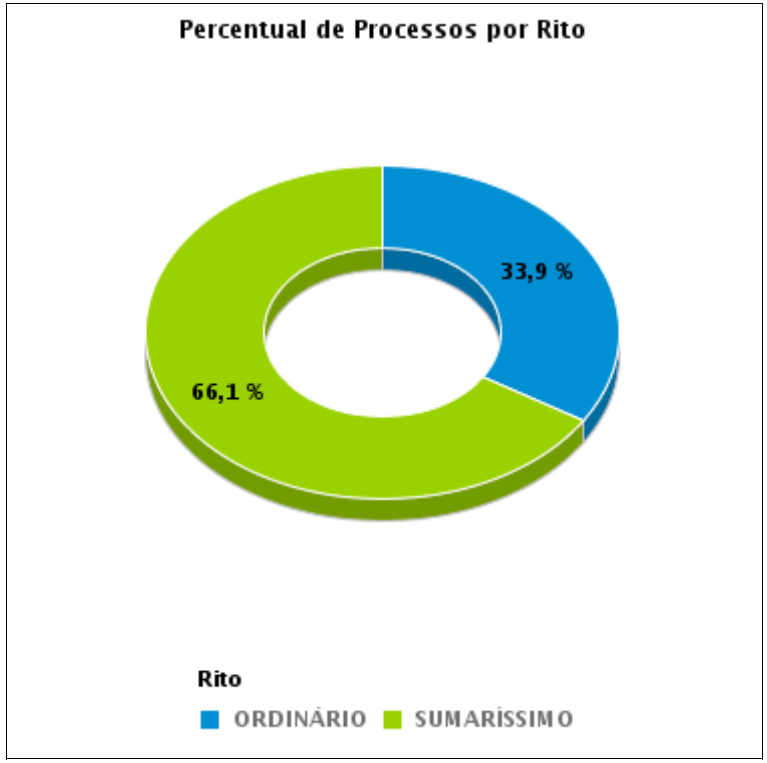

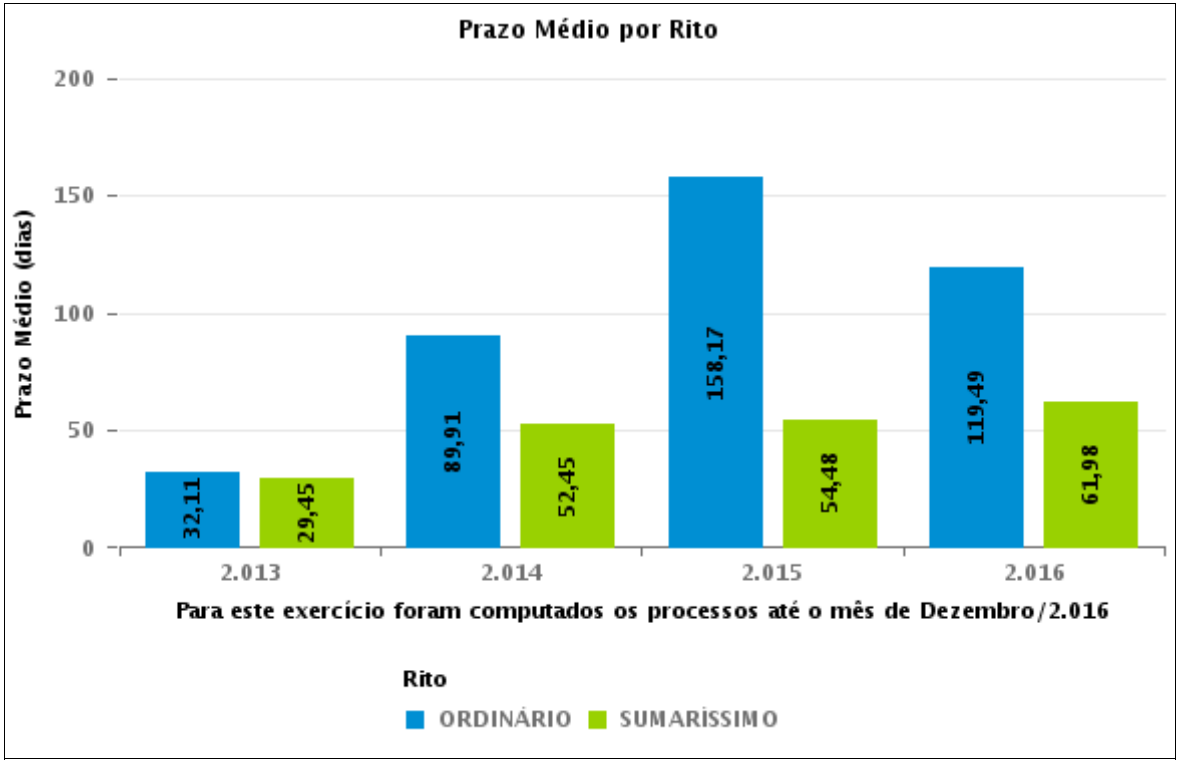

COMPARATIVO DO PRAZO MÉDIO PARA REALIZAÇÃO DA 1ª AUDIÊNCIA - 2ª VARA DO TRABALHO DE APARECIDA DE GOIÂNIA

Data da 1ª audiência entre 1/10/2016 e 31/10/2016 23:59:59

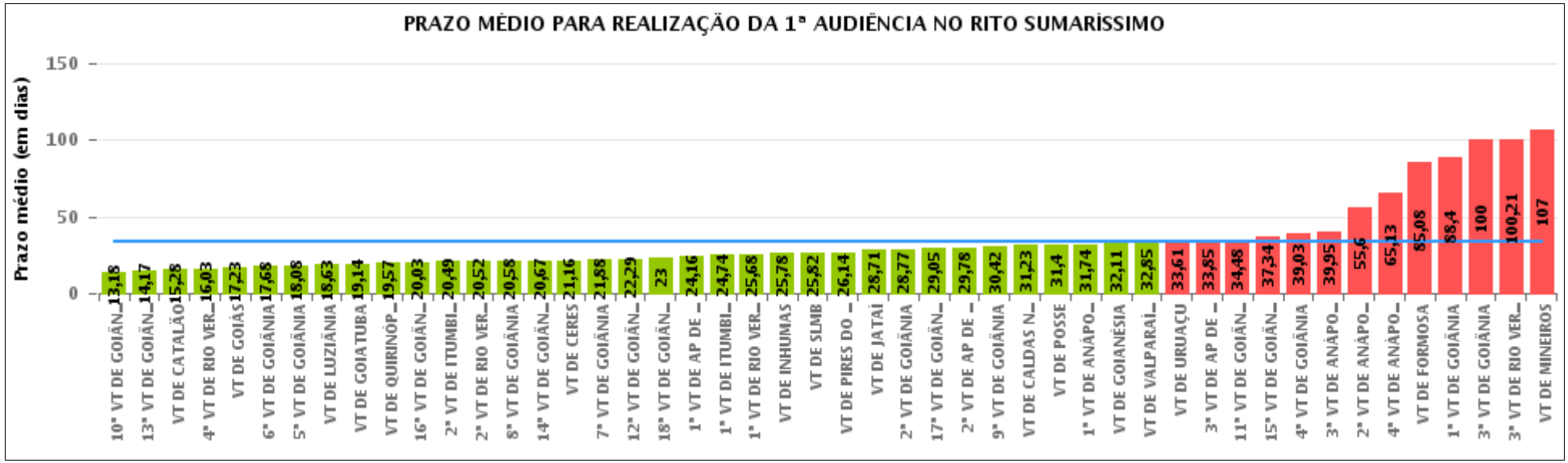

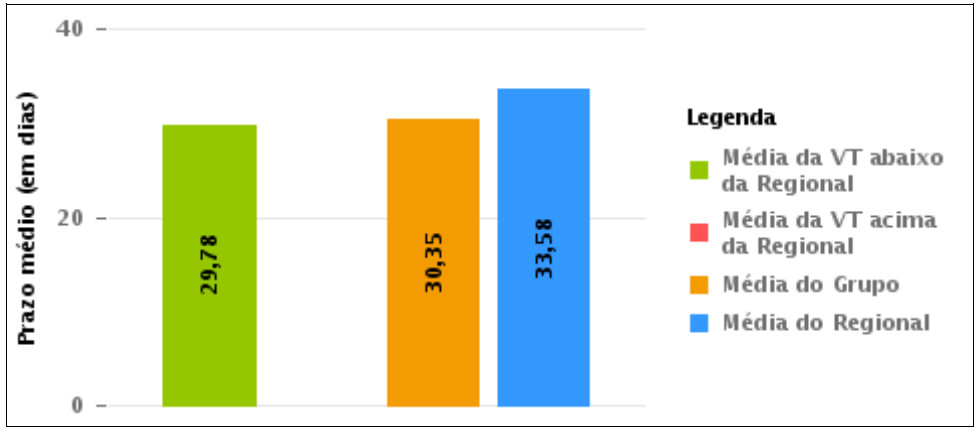

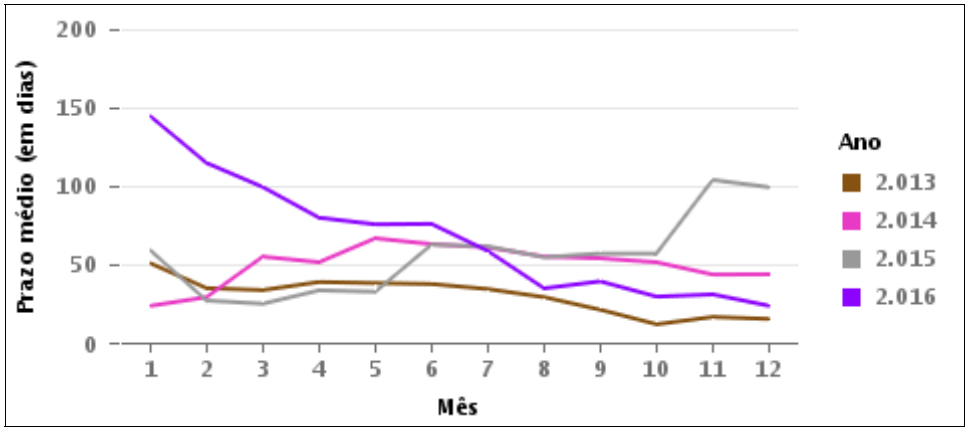

COMPARATIVO DO PRAZO MÉDIO PARA REALIZAÇÃO DA 1ª AUDIÊNCIA ENTRE AS VARAS DO GRUPO

Data da 1ª audiência entre 1/10/2016 e 31/10/2016 23:59:59

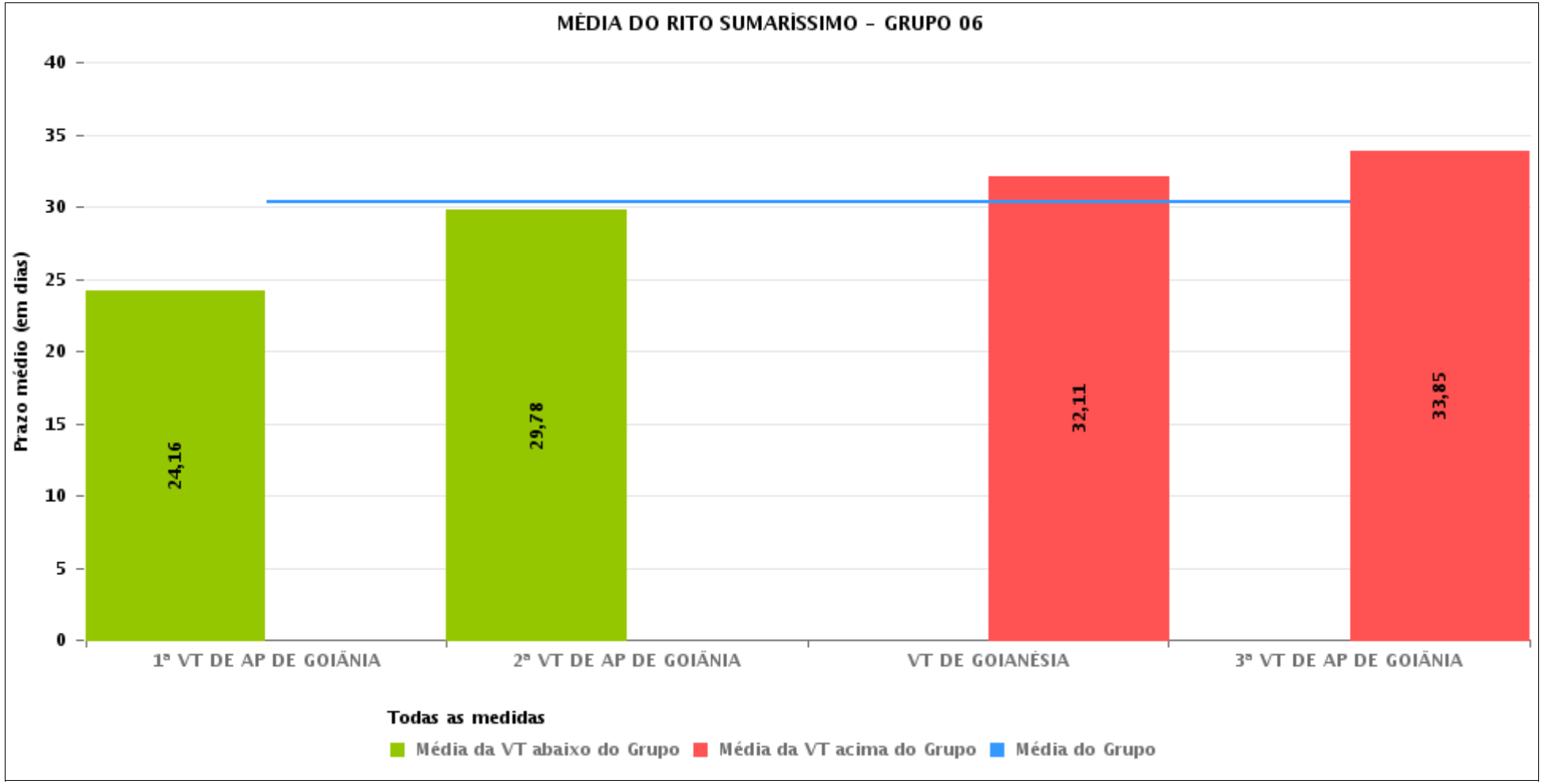

PRAZO MÉDIO PARA REALIZAÇÃO DA 1ª AUDIÊNCIA POR GRUPO

Data da 1ª audiência entre 1/10/2016 e 31/10/2016 23:59:59

Rito	Grupo	Qtd. Processos	Prazo Médio (dias)	Ranking
SUMARÍSSIMO	GRUPO 04	378	24,56	1°
	GRUPO 06	257	30,35	2°
	GRUPO 01	5	31,4	3°
	GRUPO 05	1.212	34,26	4°
	GRUPO 03	282	43,56	5°
	GRUPO 02	20	64,45	6°

Legenda: # Grupo 01 – Até 750 VT de Posse # Grupo 02 – De 751 a 1000 VT de Formosa VT de Pires do Rio # Grupo 03 – De 1001 a 1500 VT de Ceres 1ª VT de Anápolis 2ª VT de Anápolis 3ª VT de Anápolis 4ª VT de Anápolis VT de Caldas Novas	# Grupo 04 – De 1501 a 2000 VT de Catalão VT de Goiatuba 1ª VT de Itumbiara 2ª VT de Itumbiara VT de Jataí VT de Luziânia VT de Mineiros VT de Quirinópolis # Grupo 05 – De 2001 a 2500 1ª VT de Goiânia 2ª VT de Goiânia 3ª VT de Goiânia 4ª VT de Goiânia 5ª VT de Goiânia 6ª VT de Goiânia 7ª VT de Goiânia	8ª VT de Goiânia 9ª VT de Goiânia 10ª VT de Goiânia 11ª VT de Goiânia 12ª VT de Goiânia 13ª VT de Goiânia 14ª VT de Goiânia 15ª VT de Goiânia 16ª VT de Goiânia 17ª VT de Goiânia 18ª VT de Goiânia VT de Goiás VT de Inhumas 1ª VT de Rio Verde 2ª VT de Rio Verde 3ª VT de Rio Verde 4ª VT de Rio Verde VT de Uruaçu VT de São Luis de Montes Belos VT de Valparaíso de Goiás	#Grupo 06 – A partir de 2500 1ª VT de Aparecida de Goiânia 2ª VT de Aparecida de Goiânia 3ª VT de Aparecida de Goiânia VT de Goianésia

PRAZO MÉDIO PARA REALIZAÇÃO DA 1ª AUDIÊNCIA DE TODAS AS VARAS DO TRABALHO

Data da 1ª audiência entre 1/10/2016 e 31/10/2016 23:59:59

SUMARÍSSIMO

Qtd. Processos	Prazo Médio (dias)
2.154	33,58

Vara do Trabalho	Qtd Processos	Prazo Médio	Ranking
10ª VARA DO TRABALHO DE GOIÂNIA	44	13,18	1°
13ª VARA DO TRABALHO DE GOIÂNIA	36	14,17	2°
VARA DO TRABALHO DE CATALÃO	103	15,28	3°
4ª VARA DO TRABALHO DE RIO VERDE	32	16,03	4°
VARA DO TRABALHO DE GOIÁS	35	17,23	5°
6ª VARA DO TRABALHO DE GOIÂNIA	44	17,68	6°
5ª VARA DO TRABALHO DE GOIÂNIA	50	18,08	7°
VARA DO TRABALHO DE LUZIÂNIA	63	18,63	8°
VARA DO TRABALHO DE GOIATUBA	70	19,14	9°
VARA DO TRABALHO DE QUIRINÓPOLIS	14	19,57	10°
16ª VARA DO TRABALHO DE GOIÂNIA	36	20,03	11°
2ª VARA DO TRABALHO DE ITUMBIARA	35	20,49	12°
2ª VARA DO TRABALHO DE RIO VERDE	33	20,52	13°
8ª VARA DO TRABALHO DE GOIÂNIA	60	20,58	14°
14ª VARA DO TRABALHO DE GOIÂNIA	39	20,67	15°
VARA DO TRABALHO DE CERES	25	21,16	16°
7ª VARA DO TRABALHO DE GOIÂNIA	67	21,88	17°
12ª VARA DO TRABALHO DE GOIÂNIA	55	22,29	18°
18ª VARA DO TRABALHO DE GOIÂNIA	60	23	19°
1ª VARA DO TRABALHO DE APARECIDA DE GOIÂNIA	43	24,16	20°
1ª VARA DO TRABALHO DE ITUMBIARA	47	24,74	21°
1ª VARA DO TRABALHO DE RIO VERDE	19	25,68	22°
VARA DO TRABALHO DE INHUMAS	18	25,78	23°
VARA DO TRABALHO DE SÃO LUIS DE MONTES BELOS	49	25,82	24°
VARA DO TRABALHO DE PIRES DO RIO	7	26,14	25°
VARA DO TRABALHO DE JATAÍ	24	28,71	26°

PRAZO MÉDIO PARA REALIZAÇÃO DA 1ª AUDIÊNCIA DE TODAS AS VARAS DO TRABALHO

SUMARÍSSIMO

Qtd. Processos	Prazo Médio (dias)
2.154	33,58

Vara do Trabalho	Qtd Processos	Prazo Médio	Ranking
2ª VARA DO TRABALHO DE GOIÂNIA	62	28,77	27°
17ª VARA DO TRABALHO DE GOIÂNIA	58	29,05	28°
2ª VARA DO TRABALHO DE APARECIDA DE GOIÂNIA	78	29,78	29°
9ª VARA DO TRABALHO DE GOIÂNIA	36	30,42	30°
VARA DO TRABALHO DE CALDAS NOVAS	40	31,23	31°
VARA DO TRABALHO DE POSSE	5	31,4	32°
1ª VARA DO TRABALHO DE ANÁPOLIS	42	31,74	33°
VARA DO TRABALHO DE GOIANÉSIA	95	32,11	34°
VARA DO TRABALHO DE VALPARAÍSO DE GOIÁS	40	32,85	35°
VARA DO TRABALHO DE URUAÇU	23	33,61	36°
3ª VARA DO TRABALHO DE APARECIDA DE GOIÂNIA	41	33,85	37°
11ª VARA DO TRABALHO DE GOIÂNIA	33	34,48	38°
15ª VARA DO TRABALHO DE GOIÂNIA	50	37,34	39°
4ª VARA DO TRABALHO DE GOIÂNIA	72	39,03	40°
3ª VARA DO TRABALHO DE ANÁPOLIS	63	39,95	41°
2ª VARA DO TRABALHO DE ANÁPOLIS	67	55,6	42°
4ª VARA DO TRABALHO DE ANÁPOLIS	45	65,13	43°
VARA DO TRABALHO DE FORMOSA	13	85,08	44°
1ª VARA DO TRABALHO DE GOIÂNIA	58	88,4	45°
3ª VARA DO TRABALHO DE GOIÂNIA	60	100	46°
3ª VARA DO TRABALHO DE RIO VERDE	43	100,21	47°
VARA DO TRABALHO DE MINEIROS	22	107	48°

PRAZO MÉDIO PARA REALIZAÇÃO DA 1ª AUDIÊNCIA - 2ª VARA DO TRABALHO DE APARECIDA DE GOIÂNIA

Data da 1ª audiência entre 1/10/2016 e 31/10/2016 23:59:59

2ª VARA DO TRABALHO DE APARECIDA DE GOIÂNIA

SUMARÍSSIMO

Qtd	Prazo Médio
78	29,78

Nr. Processo	Ajuiz.	1ª Aud.	Prazo
RTSum - 0011357-37.2016.5.18.0083	23/08/16	06/10/16	44
RTSum - 0011368-88.2016.5.18.0011	05/09/16	10/10/16	35
RTSum - 0011537-59.2016.5.18.0081	13/09/16	18/10/16	35
RTSum - 0011545-33.2016.5.18.0082	25/08/16	03/10/16	39
RTSum - 0011551-40.2016.5.18.0082	25/08/16	03/10/16	39
RTSum - 0011554-92.2016.5.18.0082	26/08/16	03/10/16	38
RTSum - 0011555-77.2016.5.18.0082	26/08/16	03/10/16	38
RTSum - 0011570-46.2016.5.18.0082	30/08/16	04/10/16	35
RTSum - 0011576-53.2016.5.18.0082	30/08/16	03/10/16	34
RTSum - 0011577-38.2016.5.18.0082	30/08/16	04/10/16	35
RTSum - 0011583-45.2016.5.18.0082	31/08/16	04/10/16	34
RTSum - 0011585-15.2016.5.18.0082	31/08/16	04/10/16	34
RTSum - 0011587-82.2016.5.18.0082	31/08/16	27/10/16	57
RTSum - 0011595-59.2016.5.18.0082	01/09/16	04/10/16	33
RTSum - 0011596-44.2016.5.18.0082	01/09/16	06/10/16	35
RTSum - 0011597-29.2016.5.18.0082	01/09/16	27/10/16	56
RTSum - 0011598-14.2016.5.18.0082	01/09/16	27/10/16	56
RTSum - 0011600-81.2016.5.18.0082	02/09/16	27/10/16	55
RTSum - 0011605-06.2016.5.18.0082	02/09/16	06/10/16	34
RTSum - 0011615-50.2016.5.18.0082	05/09/16	06/10/16	31
RTSum - 0011621-57.2016.5.18.0082	06/09/16	10/10/16	34

Legenda:
- Ajuiz.: Data do Ajuizamento;
- 1ª Aud.: Data da primeira audiência que ocorrer, Inicial ou UNA;
- Prazo: Prazo, em dias corridos, entre a Data do Ajuizamento e a Data da 1ª Audiência.

PRAZO MÉDIO PARA REALIZAÇÃO DA 1ª AUDIÊNCIA - 2ª VARA DO TRABALHO DE APARECIDA DE GOIÂNIA

2ª VARA DO TRABALHO DE APARECIDA DE GOIÂNIA

SUMARÍSSIMO

Qtd	Prazo Médio
78	29,78

Nr. Processo	Ajuiz.	1ª Aud.	Prazo
RTSum - 0011625-94.2016.5.18.0082	06/09/16	10/10/16	34
RTSum - 0011639-78.2016.5.18.0082	08/09/16	10/10/16	32
RTSum - 0011640-63.2016.5.18.0082	08/09/16	11/10/16	33
RTSum - 0011641-48.2016.5.18.0082	08/09/16	11/10/16	33
RTSum - 0011642-33.2016.5.18.0082	08/09/16	11/10/16	33
RTSum - 0011643-18.2016.5.18.0082	08/09/16	13/10/16	35
RTSum - 0011645-85.2016.5.18.0082	09/09/16	11/10/16	32
RTSum - 0011647-55.2016.5.18.0082	09/09/16	13/10/16	34
RTSum - 0011648-40.2016.5.18.0082	09/09/16	13/10/16	34
RTSum - 0011656-17.2016.5.18.0082	12/09/16	11/10/16	29
RTSum - 0011659-69.2016.5.18.0082	12/09/16	13/10/16	31
RTSum - 0011661-39.2016.5.18.0082	13/09/16	13/10/16	30
RTSum - 0011662-24.2016.5.18.0082	13/09/16	13/10/16	30
RTSum - 0011663-09.2016.5.18.0082	13/09/16	13/10/16	30
RTSum - 0011664-91.2016.5.18.0082	13/09/16	13/10/16	30
RTSum - 0011673-53.2016.5.18.0082	14/09/16	17/10/16	33
RTSum - 0011675-23.2016.5.18.0082	14/09/16	18/10/16	34
RTSum - 0011677-90.2016.5.18.0082	14/09/16	13/10/16	29
RTSum - 0011679-60.2016.5.18.0082	15/09/16	17/10/16	32
RTSum - 0011680-45.2016.5.18.0082	15/09/16	17/10/16	32
RTSum - 0011681-30.2016.5.18.0082	15/09/16	17/10/16	32
RTSum - 0011687-37.2016.5.18.0082	15/09/16	18/10/16	33
RTSum - 0011696-96.2016.5.18.0082	19/09/16	18/10/16	29
RTSum - 0011697-81.2016.5.18.0082	19/09/16	18/10/16	29

Legenda:
- Ajuiz.: Data do Ajuizamento;
- 1ª Aud.: Data da primeira audiência que ocorrer, Inicial ou UNA;
- Prazo: Prazo, em dias corridos, entre a Data do Ajuizamento e a Data da 1ª Audiência.

PRAZO MÉDIO PARA REALIZAÇÃO DA 1ª AUDIÊNCIA - 2ª VARA DO TRABALHO DE APARECIDA DE GOIÂNIA

2ª VARA DO TRABALHO DE APARECIDA DE GOIÂNIA

SUMARÍSSIMO

Qtd	Prazo Médio
78	29,78

Nr. Processo	Ajuiz.	1ª Aud.	Prazo
RTSum - 0011698-66.2016.5.18.0082	19/09/16	18/10/16	29
RTSum - 0011702-06.2016.5.18.0082	20/09/16	18/10/16	28
RTSum - 0011705-58.2016.5.18.0082	20/09/16	18/10/16	28
RTSum - 0011707-28.2016.5.18.0082	21/09/16	18/10/16	27
RTSum - 0011708-13.2016.5.18.0082	21/09/16	19/10/16	28
RTSum - 0011710-80.2016.5.18.0082	21/09/16	19/10/16	28
RTSum - 0011715-05.2016.5.18.0082	22/09/16	06/10/16	14
RTSum - 0011718-57.2016.5.18.0082	22/09/16	19/10/16	27
RTSum - 0011723-79.2016.5.18.0082	23/09/16	19/10/16	26
RTSum - 0011730-71.2016.5.18.0082	23/09/16	19/10/16	26
RTSum - 0011743-70.2016.5.18.0082	27/09/16	19/10/16	22
RTSum - 0011744-55.2016.5.18.0082	27/09/16	24/10/16	27
RTSum - 0011761-91.2016.5.18.0082	28/09/16	24/10/16	26
RTSum - 0011765-31.2016.5.18.0082	29/09/16	24/10/16	25
RTSum - 0011774-90.2016.5.18.0082	30/09/16	19/10/16	19
RTSum - 0011780-97.2016.5.18.0082	30/09/16	17/10/16	17
RTSum - 0011782-67.2016.5.18.0082	30/09/16	24/10/16	24
RTSum - 0011783-52.2016.5.18.0082	03/10/16	25/10/16	22
RTSum - 0011786-07.2016.5.18.0082	03/10/16	25/10/16	22
RTSum - 0011789-59.2016.5.18.0082	04/10/16	25/10/16	21
RTSum - 0011792-14.2016.5.18.0082	04/10/16	25/10/16	21
RTSum - 0011796-51.2016.5.18.0082	05/10/16	25/10/16	20
RTSum - 0011798-21.2016.5.18.0082	05/10/16	25/10/16	20
RTSum - 0011801-73.2016.5.18.0082	05/10/16	25/10/16	20

Legenda:
- Ajuiz.: Data do Ajuizamento;
- 1ª Aud.: Data da primeira audiência que ocorrer, Inicial ou UNA;
- Prazo: Prazo, em dias corridos, entre a Data do Ajuizamento e a Data da 1ª Audiência.

PRAZO MÉDIO PARA REALIZAÇÃO DA 1ª AUDIÊNCIA - 2ª VARA DO TRABALHO DE APARECIDA DE GOIÂNIA

2ª VARA DO TRABALHO DE APARECIDA DE GOIÂNIA

SUMARÍSSIMO

Qtd	Prazo Médio
78	29,78

Nr. Processo	Ajuiz.	1ª Aud.	Prazo
RTSum - 0011802-58.2016.5.18.0082	05/10/16	26/10/16	21
RTSum - 0011806-95.2016.5.18.0082	06/10/16	26/10/16	20
RTSum - 0011808-65.2016.5.18.0082	06/10/16	26/10/16	20
RTSum - 0011809-50.2016.5.18.0082	06/10/16	27/10/16	21
RTSum - 0011824-19.2016.5.18.0082	10/10/16	27/10/16	17
RTSum - 0011825-04.2016.5.18.0082	10/10/16	27/10/16	17
RTSum - 0011834-63.2016.5.18.0082	11/10/16	27/10/16	16
RTSum - 0011835-48.2016.5.18.0082	11/10/16	27/10/16	16
RTSum - 0011839-85.2016.5.18.0082	13/10/16	27/10/16	14

Legenda:
- Ajuiz.: Data do Ajuizamento;
- 1ª Aud.: Data da primeira audiência que ocorrer, Inicial ou UNA;
- Prazo: Prazo, em dias corridos, entre a Data do Ajuizamento e a Data da 1ª Audiência.

PRAZO MÉDIO PARA REALIZAÇÃO DA 1ª AUDIÊNCIA - 2ª VARA DO TRABALHO DE APARECIDA DE GOIÂNIA

Data da 1ª audiência entre 1/10/2016 e 31/10/2016 23:59:59

Sem magistrado

SUMARÍSSIMO

Qtd	Prazo Médio
78	29,78

Nr. Processo	Ajuiz.	1ª Aud.	Prazo
RTSum - 0011357-37.2016.5.18.0083	23/08/16	06/10/16	44
RTSum - 0011368-88.2016.5.18.0011	05/09/16	10/10/16	35
RTSum - 0011537-59.2016.5.18.0081	13/09/16	18/10/16	35
RTSum - 0011545-33.2016.5.18.0082	25/08/16	03/10/16	39
RTSum - 0011551-40.2016.5.18.0082	25/08/16	03/10/16	39
RTSum - 0011554-92.2016.5.18.0082	26/08/16	03/10/16	38
RTSum - 0011555-77.2016.5.18.0082	26/08/16	03/10/16	38
RTSum - 0011570-46.2016.5.18.0082	30/08/16	04/10/16	35
RTSum - 0011576-53.2016.5.18.0082	30/08/16	03/10/16	34
RTSum - 0011577-38.2016.5.18.0082	30/08/16	04/10/16	35
RTSum - 0011583-45.2016.5.18.0082	31/08/16	04/10/16	34
RTSum - 0011585-15.2016.5.18.0082	31/08/16	04/10/16	34
RTSum - 0011587-82.2016.5.18.0082	31/08/16	27/10/16	57
RTSum - 0011595-59.2016.5.18.0082	01/09/16	04/10/16	33
RTSum - 0011596-44.2016.5.18.0082	01/09/16	06/10/16	35
RTSum - 0011597-29.2016.5.18.0082	01/09/16	27/10/16	56
RTSum - 0011598-14.2016.5.18.0082	01/09/16	27/10/16	56
RTSum - 0011600-81.2016.5.18.0082	02/09/16	27/10/16	55
RTSum - 0011605-06.2016.5.18.0082	02/09/16	06/10/16	34
RTSum - 0011615-50.2016.5.18.0082	05/09/16	06/10/16	31
RTSum - 0011621-57.2016.5.18.0082	06/09/16	10/10/16	34
RTSum - 0011625-94.2016.5.18.0082	06/09/16	10/10/16	34

Legenda:
- Ajuiz.: Data do Ajuizamento;
- 1ª Aud.: Data da primeira audiência que ocorrer, Inicial ou UNA;
- Prazo: Prazo, em dias corridos, entre a Data do Ajuizamento e a Data da 1ª Audiência.

PRAZO MÉDIO PARA REALIZAÇÃO DA 1ª AUDIÊNCIA - 2ª VARA DO TRABALHO DE APARECIDA DE GOIÂNIA

Sem magistrado

SUMARÍSSIMO

Qtd	Prazo Médio
78	29,78

Nr. Processo	Ajuiz.	1ª Aud.	Prazo
RTSum - 0011639-78.2016.5.18.0082	08/09/16	10/10/16	32
RTSum - 0011640-63.2016.5.18.0082	08/09/16	11/10/16	33
RTSum - 0011641-48.2016.5.18.0082	08/09/16	11/10/16	33
RTSum - 0011642-33.2016.5.18.0082	08/09/16	11/10/16	33
RTSum - 0011643-18.2016.5.18.0082	08/09/16	13/10/16	35
RTSum - 0011645-85.2016.5.18.0082	09/09/16	11/10/16	32
RTSum - 0011647-55.2016.5.18.0082	09/09/16	13/10/16	34
RTSum - 0011648-40.2016.5.18.0082	09/09/16	13/10/16	34
RTSum - 0011656-17.2016.5.18.0082	12/09/16	11/10/16	29
RTSum - 0011659-69.2016.5.18.0082	12/09/16	13/10/16	31
RTSum - 0011661-39.2016.5.18.0082	13/09/16	13/10/16	30
RTSum - 0011662-24.2016.5.18.0082	13/09/16	13/10/16	30
RTSum - 0011663-09.2016.5.18.0082	13/09/16	13/10/16	30
RTSum - 0011664-91.2016.5.18.0082	13/09/16	13/10/16	30
RTSum - 0011673-53.2016.5.18.0082	14/09/16	17/10/16	33
RTSum - 0011675-23.2016.5.18.0082	14/09/16	18/10/16	34
RTSum - 0011677-90.2016.5.18.0082	14/09/16	13/10/16	29
RTSum - 0011679-60.2016.5.18.0082	15/09/16	17/10/16	32
RTSum - 0011680-45.2016.5.18.0082	15/09/16	17/10/16	32
RTSum - 0011681-30.2016.5.18.0082	15/09/16	17/10/16	32
RTSum - 0011687-37.2016.5.18.0082	15/09/16	18/10/16	33
RTSum - 0011696-96.2016.5.18.0082	19/09/16	18/10/16	29
RTSum - 0011697-81.2016.5.18.0082	19/09/16	18/10/16	29
RTSum - 0011698-66.2016.5.18.0082	19/09/16	18/10/16	29
RTSum - 0011702-06.2016.5.18.0082	20/09/16	18/10/16	28

Legenda:
- Ajuiz.: Data do Ajuizamento;
- 1ª Aud.: Data da primeira audiência que ocorrer, Inicial ou UNA;
- Prazo: Prazo, em dias corridos, entre a Data do Ajuizamento e a Data da 1ª Audiência.

PRAZO MÉDIO PARA REALIZAÇÃO DA 1ª AUDIÊNCIA - 2ª VARA DO TRABALHO DE APARECIDA DE GOIÂNIA

Sem magistrado

SUMARÍSSIMO

Qtd	Prazo Médio
78	29,78

Nr. Processo	Ajuiz.	1ª Aud.	Prazo
RTSum - 0011705-58.2016.5.18.0082	20/09/16	18/10/16	28
RTSum - 0011707-28.2016.5.18.0082	21/09/16	18/10/16	27
RTSum - 0011708-13.2016.5.18.0082	21/09/16	19/10/16	28
RTSum - 0011710-80.2016.5.18.0082	21/09/16	19/10/16	28
RTSum - 0011715-05.2016.5.18.0082	22/09/16	06/10/16	14
RTSum - 0011718-57.2016.5.18.0082	22/09/16	19/10/16	27
RTSum - 0011723-79.2016.5.18.0082	23/09/16	19/10/16	26
RTSum - 0011730-71.2016.5.18.0082	23/09/16	19/10/16	26
RTSum - 0011743-70.2016.5.18.0082	27/09/16	19/10/16	22
RTSum - 0011744-55.2016.5.18.0082	27/09/16	24/10/16	27
RTSum - 0011761-91.2016.5.18.0082	28/09/16	24/10/16	26
RTSum - 0011765-31.2016.5.18.0082	29/09/16	24/10/16	25
RTSum - 0011774-90.2016.5.18.0082	30/09/16	19/10/16	19
RTSum - 0011780-97.2016.5.18.0082	30/09/16	17/10/16	17
RTSum - 0011782-67.2016.5.18.0082	30/09/16	24/10/16	24
RTSum - 0011783-52.2016.5.18.0082	03/10/16	25/10/16	22
RTSum - 0011786-07.2016.5.18.0082	03/10/16	25/10/16	22
RTSum - 0011789-59.2016.5.18.0082	04/10/16	25/10/16	21
RTSum - 0011792-14.2016.5.18.0082	04/10/16	25/10/16	21
RTSum - 0011796-51.2016.5.18.0082	05/10/16	25/10/16	20
RTSum - 0011798-21.2016.5.18.0082	05/10/16	25/10/16	20
RTSum - 0011801-73.2016.5.18.0082	05/10/16	25/10/16	20
RTSum - 0011802-58.2016.5.18.0082	05/10/16	26/10/16	21
RTSum - 0011806-95.2016.5.18.0082	06/10/16	26/10/16	20
RTSum - 0011808-65.2016.5.18.0082	06/10/16	26/10/16	20

Legenda:
- Ajuiz.: Data do Ajuizamento;
- 1ª Aud.: Data da primeira audiência que ocorrer, Inicial ou UNA;
- Prazo: Prazo, em dias corridos, entre a Data do Ajuizamento e a Data da 1ª Audiência.

PRAZO MÉDIO PARA REALIZAÇÃO DA 1ª AUDIÊNCIA - 2ª VARA DO TRABALHO DE APARECIDA DE GOIÂNIA

Sem magistrado

SUMARÍSSIMO

Qtd	Prazo Médio
78	29,78

Nr. Processo	Ajuiz.	1ª Aud.	Prazo
RTSum - 0011809-50.2016.5.18.0082	06/10/16	27/10/16	21
RTSum - 0011824-19.2016.5.18.0082	10/10/16	27/10/16	17
RTSum - 0011825-04.2016.5.18.0082	10/10/16	27/10/16	17
RTSum - 0011834-63.2016.5.18.0082	11/10/16	27/10/16	16
RTSum - 0011835-48.2016.5.18.0082	11/10/16	27/10/16	16
RTSum - 0011839-85.2016.5.18.0082	13/10/16	27/10/16	14

Legenda:
- Ajuiz.: Data do Ajuizamento;
- 1ª Aud.: Data da primeira audiência que ocorrer, Inicial ou UNA;
- Prazo: Prazo, em dias corridos, entre a Data do Ajuizamento e a Data da 1ª Audiência.