

## Conceituação

| Tema                              | Prazos Processuais  |
|-----------------------------------|---|
| <b>Relatórios</b>                 | Evolução Histórica<br>Comparativo por VT<br>Comparativo por Grupo<br>Por Grupo<br>Por VT<br>Por Processo<br>Por Magistrado  |
| <b>Resumo</b>                     | Apresenta o prazo médio entre a realização da primeira audiência e o encerramento da instrução.   |
| <b>Descrição</b>                  | O prazo médio é obtido calculando-se a quantidade de dias decorridos entre a data da primeira audiência e a data do encerramento da instrução.<br>Os dados são extraídos baseando-se nos seguintes itens do e-Gestão:<br><br>265 e 90265 - Da realização da primeira audiência até o encerramento da instrução processual na fase de conhecimento – rito sumaríssimo;<br><br>266 e 90266 – Da realização da primeira audiência até o encerramento da instrução processual na fase de conhecimento – exceto rito sumaríssimo (ordinário) |
| <b>Origem da informação</b>       | e-Gestão  |
| <b>Critérios e transformações</b> | Coletado do e-Gestão, consolidado, otimizado e classificado para análise.   |
| <b>Análises possíveis</b>         | Prazo médio entre a realização da primeira audiência e o encerramento da instrução processual na fase de conhecimento, detalhado de forma Geral, Por grupo, por VT, Por Processo e Por Magistrado.  |



## EVOLUÇÃO HISTÓRICA DOS PRAZOS PROCESSUAIS ENTRE A 1ª AUDIÊNCIA E O ENCERRAMENTO DA INSTRUÇÃO - 17ª VARA DO TRABALHO DE GOIÂNIA

Data do encerramento da instrução entre 1/10/2016 e 31/10/2016 23:59:59

| Rito               | Qtd        | Prazo Médio   |
|--------------------|------------|---------------|
| ORDINÁRIO          | 81         | 173           |
| SUMARÍSSIMO        | 65         | 17,15         |
| <b>Total/Média</b> | <b>146</b> | <b>103,62</b> |

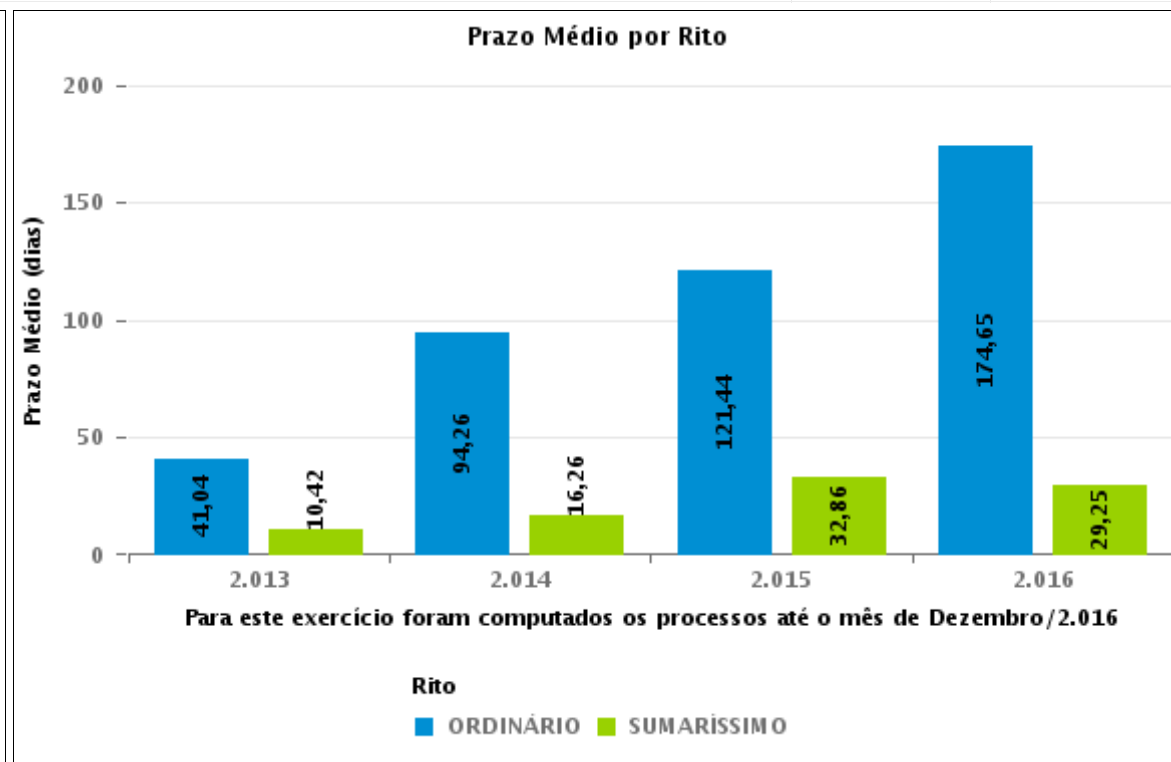
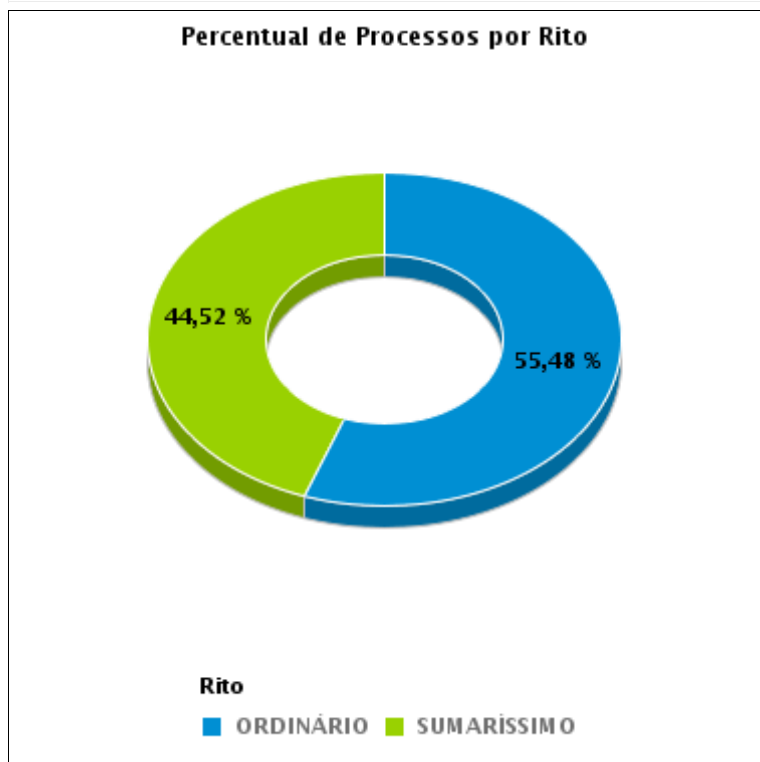

## COMPARATIVO DO PRAZO MÉDIO ENTRE A 1ª AUDIÊNCIA E O ENCERRAMENTO DA INSTRUÇÃO - 17ª VARA DO TRABALHO DE GOIÂNIA

Data do encerramento da instrução entre 1/10/2016 e 31/10/2016 23:59:59

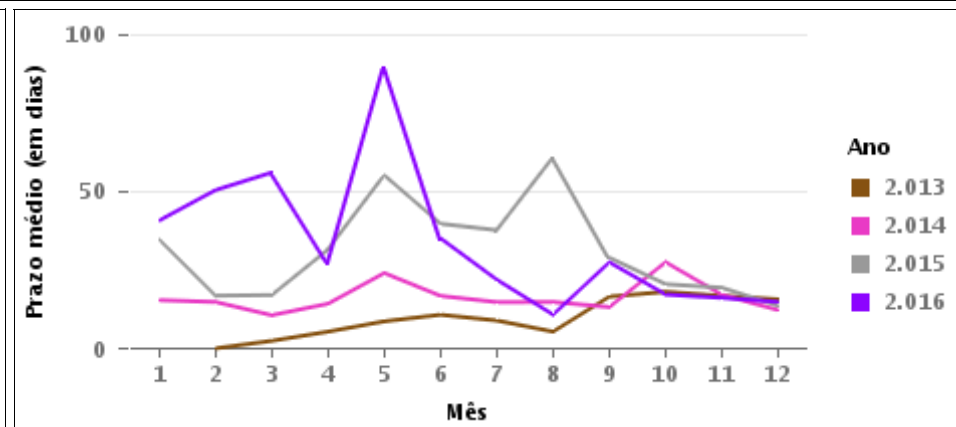
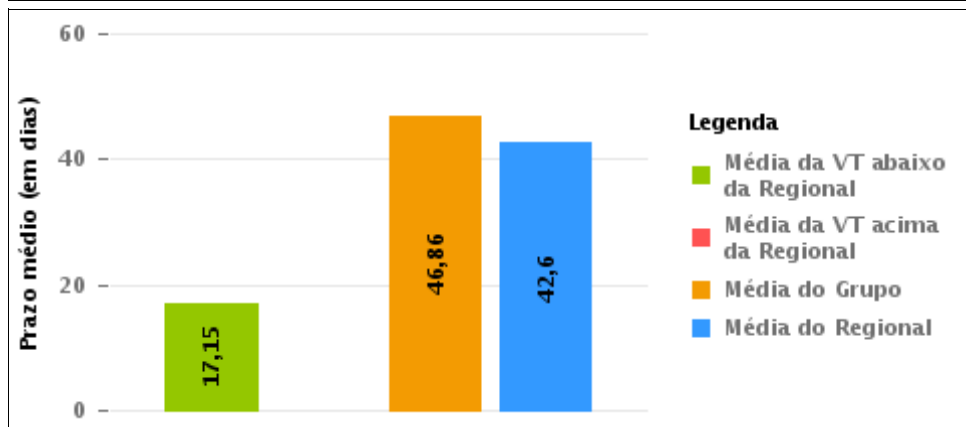
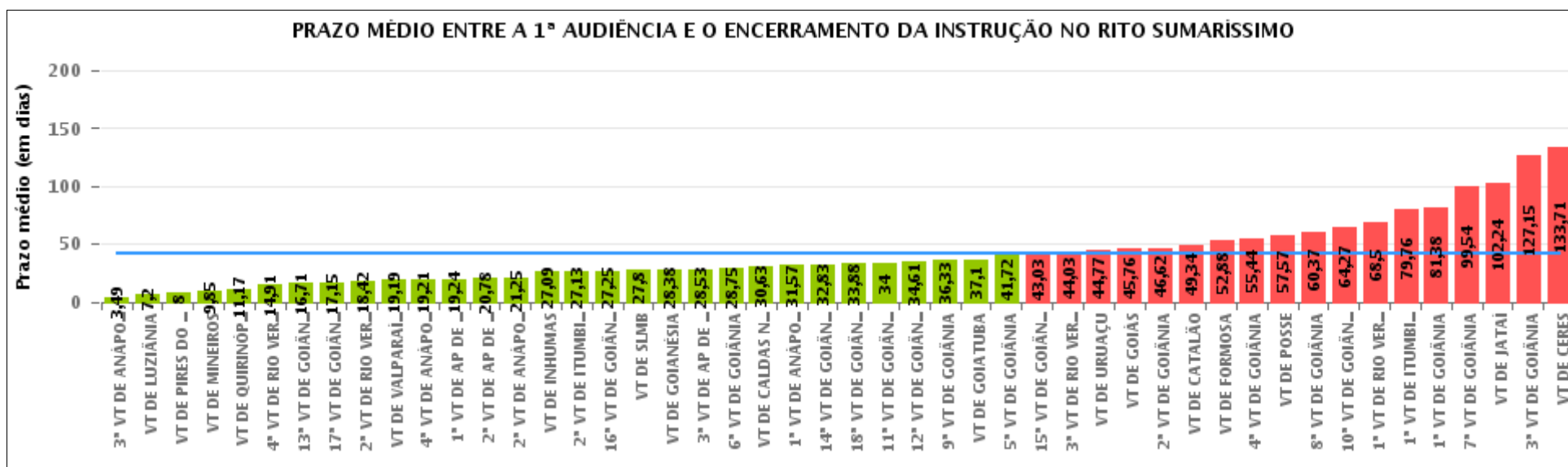

## COMPARATIVO DO PRAZO MÉDIO ENTRE A 1ª AUDIÊNCIA E O ENCERRAMENTO DA INSTRUÇÃO ENTRE AS VARAS DO GRUPO

Data do encerramento da instrução entre 1/10/2016 e 31/10/2016 23:59:59

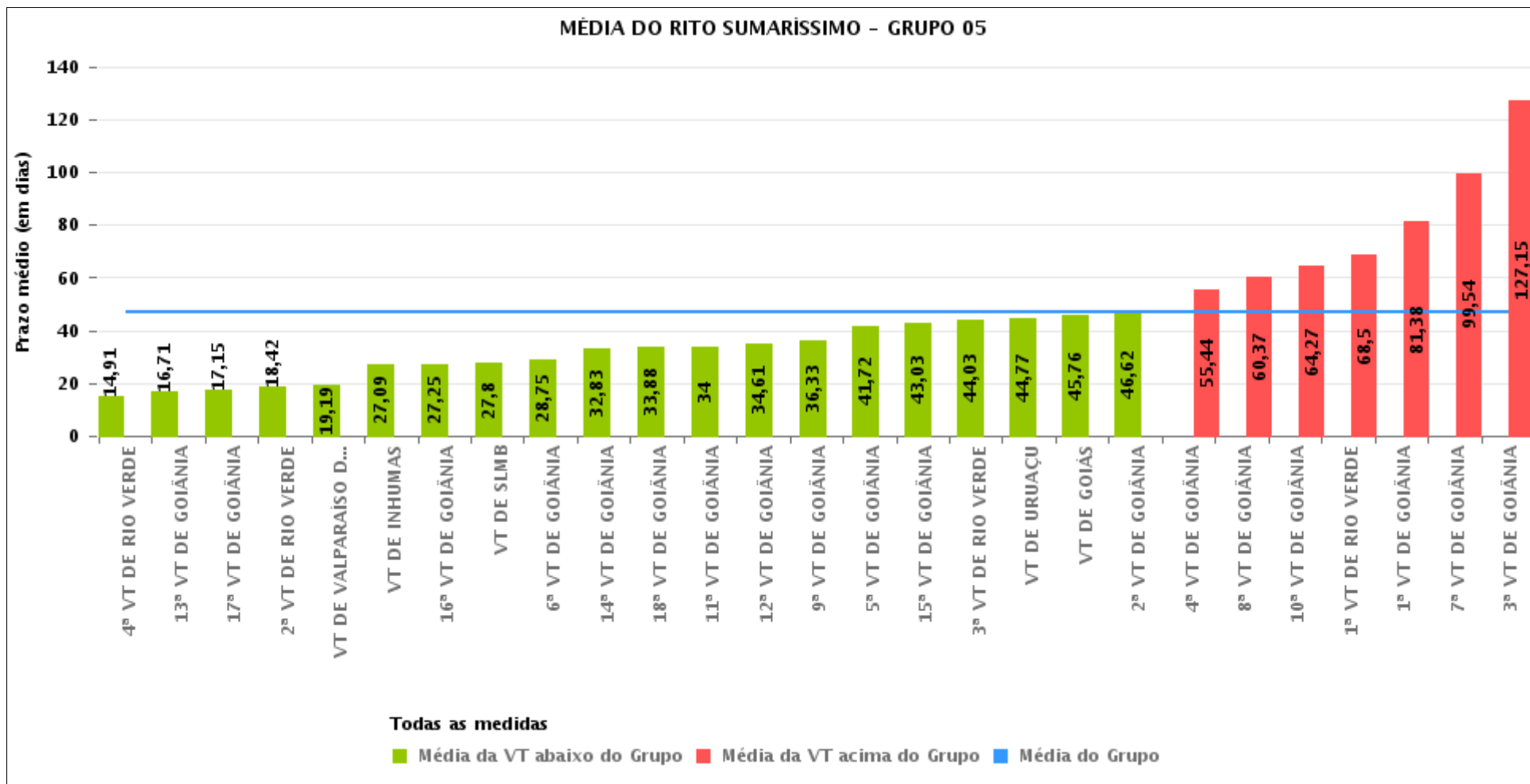



## PRAZO MÉDIO ENTRE A 1ª AUDIÊNCIA E O ENCERRAMENTO DA INSTRUÇÃO POR GRUPO

Data do encerramento da instrução entre 1/10/2016 e 31/10/2016 23:59:59

| Rito        | Grupo    | Qtd. Processos | Prazo Médio (dias) | Ranking |
|-------------|----------|----------------|--------------------|---------|
| SUMARÍSSIMO | GRUPO 06 | 257            | 24,66              | 1°      |
|             | GRUPO 03 | 329            | 36,86              | 2°      |
|             | GRUPO 02 | 23             | 39,22              | 3°      |
|             | GRUPO 04 | 437            | 43,05              | 4°      |
|             | GRUPO 05 | 1.418          | 46,86              | 5°      |
|             | GRUPO 01 | 23             | 57,57              | 6°      |

|  |  |  |   |
|--|--|--|---|
| <p>Legenda:</p> <p># Grupo 01 – Até 750<br/>VT de Posse</p> <p># Grupo 02 – De 751 a 1000<br/>VT de Formosa<br/>VT de Pires do Rio</p> <p># Grupo 03 – De 1001 a 1500<br/>VT de Ceres<br/>1ª VT de Anápolis<br/>2ª VT de Anápolis<br/>3ª VT de Anápolis<br/>4ª VT de Anápolis<br/>VT de Caldas Novas</p> | <p># Grupo 04 – De 1501 a 2000<br/>VT de Catalão<br/>VT de Goiatuba<br/>1ª VT de Itumbiara<br/>2ª VT de Itumbiara<br/>VT de Jataí<br/>VT de Luziânia<br/>VT de Mineiros<br/>VT de Quirinópolis</p> <p># Grupo 05 – De 2001 a 2500<br/>1ª VT de Goiânia<br/>2ª VT de Goiânia<br/>3ª VT de Goiânia<br/>4ª VT de Goiânia<br/>5ª VT de Goiânia<br/>6ª VT de Goiânia<br/>7ª VT de Goiânia</p> | <p>8ª VT de Goiânia<br/>9ª VT de Goiânia<br/>10ª VT de Goiânia<br/>11ª VT de Goiânia<br/>12ª VT de Goiânia<br/>13ª VT de Goiânia<br/>14ª VT de Goiânia<br/>15ª VT de Goiânia<br/>16ª VT de Goiânia<br/>17ª VT de Goiânia<br/>18ª VT de Goiânia<br/>VT de Goiás<br/>VT de Inhumas<br/>1ª VT de Rio Verde<br/>2ª VT de Rio Verde<br/>3ª VT de Rio Verde<br/>4ª VT de Rio Verde<br/>VT de Uruaçu<br/>VT de São Luis de Montes Belos<br/>VT de Valparaíso de Goiás</p> | <p>#Grupo 06 – A partir de 2500<br/>1ª VT de Aparecida de Goiânia<br/>2ª VT de Aparecida de Goiânia<br/>3ª VT de Aparecida de Goiânia<br/>VT de Goianésia</p> |
|--|--|--|---|



## PRAZO MÉDIO ENTRE A 1ª AUDIÊNCIA E O ENCERRAMENTO DA INSTRUÇÃO DE TODAS AS VARAS DO TRABALHO

Data do encerramento da instrução entre 1/10/2016 e 31/10/2016 23:59:59

### SUMARÍSSIMO

| Qtd. Processos | Prazo Médio (dias) |
|----------------|--------------------|
| 2.487          | 42,6               |

| Vara do Trabalho                             | Qtd Processos | Prazo Médio | Ranking |
|--|---------------|-------------|---------|
| 3ª VARA DO TRABALHO DE ANÁPOLIS              | 65            | 3,49        | 1º      |
| VARA DO TRABALHO DE LUZIÂNIA                 | 69            | 7,2         | 2º      |
| VARA DO TRABALHO DE PIRES DO RIO             | 7             | 8           | 3º      |
| VARA DO TRABALHO DE MINEIROS                 | 27            | 9,85        | 4º      |
| VARA DO TRABALHO DE QUIRINÓPOLIS             | 12            | 11,17       | 5º      |
| 4ª VARA DO TRABALHO DE RIO VERDE             | 35            | 14,91       | 6º      |
| 13ª VARA DO TRABALHO DE GOIÂNIA              | 34            | 16,71       | 7º      |
| 17ª VARA DO TRABALHO DE GOIÂNIA              | 65            | 17,15       | 8º      |
| 2ª VARA DO TRABALHO DE RIO VERDE             | 43            | 18,42       | 9º      |
| VARA DO TRABALHO DE VALPARAÍSO DE GOIÁS      | 47            | 19,19       | 10º     |
| 4ª VARA DO TRABALHO DE ANÁPOLIS              | 48            | 19,21       | 11º     |
| 1ª VARA DO TRABALHO DE APARECIDA DE GOIÂNIA  | 42            | 19,24       | 12º     |
| 2ª VARA DO TRABALHO DE APARECIDA DE GOIÂNIA  | 76            | 20,78       | 13º     |
| 2ª VARA DO TRABALHO DE ANÁPOLIS              | 68            | 21,25       | 14º     |
| VARA DO TRABALHO DE INHUMAS                  | 22            | 27,09       | 15º     |
| 2ª VARA DO TRABALHO DE ITUMBIARA             | 30            | 27,13       | 16º     |
| 16ª VARA DO TRABALHO DE GOIÂNIA              | 40            | 27,25       | 17º     |
| VARA DO TRABALHO DE SÃO LUIS DE MONTES BELOS | 50            | 27,8        | 18º     |
| VARA DO TRABALHO DE GOIANÉSIA                | 96            | 28,38       | 19º     |
| 3ª VARA DO TRABALHO DE APARECIDA DE GOIÂNIA  | 43            | 28,53       | 20º     |
| 6ª VARA DO TRABALHO DE GOIÂNIA               | 52            | 28,75       | 21º     |
| VARA DO TRABALHO DE CALDAS NOVAS             | 46            | 30,63       | 22º     |
| 1ª VARA DO TRABALHO DE ANÁPOLIS              | 54            | 31,57       | 23º     |
| 14ª VARA DO TRABALHO DE GOIÂNIA              | 58            | 32,83       | 24º     |
| 18ª VARA DO TRABALHO DE GOIÂNIA              | 69            | 33,88       | 25º     |
| 11ª VARA DO TRABALHO DE GOIÂNIA              | 30            | 34          | 26º     |



## PRAZO MÉDIO ENTRE A 1ª AUDIÊNCIA E O ENCERRAMENTO DA INSTRUÇÃO DE TODAS AS VARAS DO TRABALHO

### SUMARÍSSIMO

| Qtd. Processos | Prazo Médio (dias) |
|----------------|--------------------|
| 2.487          | 42,6               |

| Vara do Trabalho                 | Qtd Processos | Prazo Médio | Ranking |
|----------------------------------|---------------|-------------|---------|
| 12ª VARA DO TRABALHO DE GOIÂNIA  | 74            | 34,61       | 27°     |
| 9ª VARA DO TRABALHO DE GOIÂNIA   | 55            | 36,33       | 28°     |
| VARA DO TRABALHO DE GOIATUBA     | 104           | 37,1        | 29°     |
| 5ª VARA DO TRABALHO DE GOIÂNIA   | 72            | 41,72       | 30°     |
| 15ª VARA DO TRABALHO DE GOIÂNIA  | 63            | 43,03       | 31°     |
| 3ª VARA DO TRABALHO DE RIO VERDE | 39            | 44,03       | 32°     |
| VARA DO TRABALHO DE URUAÇU       | 26            | 44,77       | 33°     |
| VARA DO TRABALHO DE GOIÁS        | 45            | 45,76       | 34°     |
| 2ª VARA DO TRABALHO DE GOIÂNIA   | 71            | 46,62       | 35°     |
| VARA DO TRABALHO DE CATALÃO      | 107           | 49,34       | 36°     |
| VARA DO TRABALHO DE FORMOSA      | 16            | 52,88       | 37°     |
| 4ª VARA DO TRABALHO DE GOIÂNIA   | 84            | 55,44       | 38°     |
| VARA DO TRABALHO DE POSSE        | 23            | 57,57       | 39°     |
| 8ª VARA DO TRABALHO DE GOIÂNIA   | 67            | 60,37       | 40°     |
| 10ª VARA DO TRABALHO DE GOIÂNIA  | 41            | 64,27       | 41°     |
| 1ª VARA DO TRABALHO DE RIO VERDE | 38            | 68,5        | 42°     |
| 1ª VARA DO TRABALHO DE ITUMBIARA | 46            | 79,76       | 43°     |
| 1ª VARA DO TRABALHO DE GOIÂNIA   | 63            | 81,38       | 44°     |
| 7ª VARA DO TRABALHO DE GOIÂNIA   | 74            | 99,54       | 45°     |
| VARA DO TRABALHO DE JATAÍ        | 42            | 102,24      | 46°     |
| 3ª VARA DO TRABALHO DE GOIÂNIA   | 61            | 127,15      | 47°     |
| VARA DO TRABALHO DE CERES        | 48            | 133,71      | 48°     |



## PRAZO MÉDIO ENTRE A 1ª AUDIÊNCIA E O ENCERRAMENTO DA INSTRUÇÃO - 17ª VARA DO TRABALHO DE GOIÂNIA

Data do encerramento da instrução entre 1/10/2016 e 31/10/2016 23:59:59

### 17ª VARA DO TRABALHO DE GOIÂNIA

#### SUMARÍSSIMO

| Qtd | Prazo Médio |
|-----|-------------|
| 65  | 17,15       |

| Nr. Processo                      | 1ª Aud.  | nc. Instruçã | Prazo |
|-----------------------------------|----------|--------------|-------|
| RTSum - 0010823-97.2016.5.18.0017 | 21/07/16 | 05/10/16     | 76    |
| RTSum - 0010872-41.2016.5.18.0017 | 26/07/16 | 13/10/16     | 79    |
| RTSum - 0010919-15.2016.5.18.0017 | 29/07/16 | 07/10/16     | 70    |
| RTSum - 0011099-31.2016.5.18.0017 | 15/08/16 | 17/10/16     | 63    |
| RTSum - 0011136-58.2016.5.18.0017 | 19/08/16 | 26/10/16     | 68    |
| RTSum - 0011202-38.2016.5.18.0017 | 19/08/16 | 26/10/16     | 68    |
| RTSum - 0011338-35.2016.5.18.0017 | 19/10/16 | 19/10/16     | 0     |
| RTSum - 0011343-57.2016.5.18.0017 | 01/09/16 | 26/10/16     | 55    |
| RTSum - 0011373-92.2016.5.18.0017 | 05/09/16 | 03/10/16     | 28    |
| RTSum - 0011433-65.2016.5.18.0017 | 12/09/16 | 10/10/16     | 28    |
| RTSum - 0011438-87.2016.5.18.0017 | 12/09/16 | 03/10/16     | 21    |
| RTSum - 0011469-10.2016.5.18.0017 | 14/09/16 | 04/10/16     | 20    |
| RTSum - 0011477-84.2016.5.18.0017 | 14/09/16 | 04/10/16     | 20    |
| RTSum - 0011478-69.2016.5.18.0017 | 15/09/16 | 05/10/16     | 20    |
| RTSum - 0011485-61.2016.5.18.0017 | 15/09/16 | 06/10/16     | 21    |
| RTSum - 0011497-75.2016.5.18.0017 | 10/10/16 | 10/10/16     | 0     |
| RTSum - 0011499-45.2016.5.18.0017 | 25/10/16 | 25/10/16     | 0     |
| RTSum - 0011502-97.2016.5.18.0017 | 11/10/16 | 11/10/16     | 0     |
| RTSum - 0011520-21.2016.5.18.0017 | 22/09/16 | 13/10/16     | 21    |
| RTSum - 0011528-95.2016.5.18.0017 | 20/09/16 | 19/10/16     | 29    |
| RTSum - 0011533-20.2016.5.18.0017 | 20/09/16 | 25/10/16     | 35    |
| RTSum - 0011564-40.2016.5.18.0017 | 27/09/16 | 19/10/16     | 22    |

**Legenda:**

1ª Aud.: Data da primeira audiência que ocorrer, Inicial ou UNA;

Enc. da Instrução: Data da conclusão para proferir sentença;

Prazo: Quantidade de dias decorridos da 1ª aud. até o encerramento da instrução.





**PRAZO MÉDIO ENTRE A 1ª AUDIÊNCIA E O ENCERRAMENTO DA INSTRUÇÃO - 17ª VARA DO TRABALHO DE GOIÂNIA**

**17ª VARA DO TRABALHO DE GOIÂNIA**

**SUMARÍSSIMO**

| Qtd | Prazo Médio |
|-----|-------------|
| 65  | 17,15       |

| Nr. Processo                      | 1ª Aud.  | nc. Instruça | Prazo |
|-----------------------------------|----------|--------------|-------|
| RTSum - 0011586-98.2016.5.18.0017 | 10/10/16 | 10/10/16     | 0     |
| RTSum - 0011589-53.2016.5.18.0017 | 25/10/16 | 25/10/16     | 0     |
| RTSum - 0011596-45.2016.5.18.0017 | 11/10/16 | 12/10/16     | 1     |
| RTSum - 0011597-30.2016.5.18.0017 | 11/10/16 | 11/10/16     | 0     |
| RTSum - 0011603-37.2016.5.18.0017 | 28/09/16 | 18/10/16     | 20    |
| RTSum - 0011607-74.2016.5.18.0017 | 10/10/16 | 10/10/16     | 0     |
| RTSum - 0011616-36.2016.5.18.0017 | 27/10/16 | 27/10/16     | 0     |
| RTSum - 0011617-21.2016.5.18.0017 | 10/10/16 | 10/10/16     | 0     |
| RTSum - 0011639-03.2016.5.18.0010 | 26/10/16 | 27/10/16     | 1     |
| RTSum - 0011639-79.2016.5.18.0017 | 11/10/16 | 11/10/16     | 0     |
| RTSum - 0011641-49.2016.5.18.0017 | 19/10/16 | 19/10/16     | 0     |
| RTSum - 0011644-04.2016.5.18.0017 | 06/10/16 | 06/10/16     | 0     |
| RTSum - 0011655-33.2016.5.18.0017 | 03/10/16 | 03/10/16     | 0     |
| RTSum - 0011656-18.2016.5.18.0017 | 03/10/16 | 03/10/16     | 0     |
| RTSum - 0011658-85.2016.5.18.0017 | 03/10/16 | 03/10/16     | 0     |
| RTSum - 0011659-70.2016.5.18.0017 | 04/10/16 | 27/10/16     | 23    |
| RTSum - 0011665-77.2016.5.18.0017 | 04/10/16 | 05/10/16     | 1     |
| RTSum - 0011673-54.2016.5.18.0017 | 04/10/16 | 04/10/16     | 0     |
| RTSum - 0011681-31.2016.5.18.0017 | 04/10/16 | 05/10/16     | 1     |
| RTSum - 0011683-98.2016.5.18.0017 | 04/10/16 | 04/10/16     | 0     |
| RTSum - 0011685-68.2016.5.18.0017 | 05/10/16 | 05/10/16     | 0     |
| RTSum - 0011692-60.2016.5.18.0017 | 05/10/16 | 05/10/16     | 0     |
| RTSum - 0011697-82.2016.5.18.0017 | 05/10/16 | 05/10/16     | 0     |
| RTSum - 0011703-89.2016.5.18.0017 | 05/10/16 | 05/10/16     | 0     |
| RTSum - 0011709-96.2016.5.18.0017 | 18/10/16 | 19/10/16     | 1     |

**Legenda:**

**1ª Aud.:** Data da primeira audiência que ocorrer, Inicial ou UNA;

**Enc. da Instrução:** Data da conclusão para proferir sentença;

**Prazo:** Quantidade de dias decorridos da 1ª aud. até o encerramento da instrução.



**PRAZO MÉDIO ENTRE A 1ª AUDIÊNCIA E O  
ENCERRAMENTO DA INSTRUÇÃO - 17ª VARA DO  
TRABALHO DE GOIÂNIA**

**17ª VARA DO TRABALHO DE GOIÂNIA**

**SUMARÍSSIMO**

| Qtd | Prazo Médio |
|-----|-------------|
| 65  | 17,15       |

| Nr. Processo                      | 1ª Aud.  | nc. Instruçã | Prazo |
|-----------------------------------|----------|--------------|-------|
| RTSum - 0011723-80.2016.5.18.0017 | 07/10/16 | 07/10/16     | 0     |
| RTSum - 0011724-65.2016.5.18.0017 | 07/10/16 | 07/10/16     | 0     |
| RTSum - 0011730-72.2016.5.18.0017 | 10/10/16 | 10/10/16     | 0     |
| RTSum - 0011732-42.2016.5.18.0017 | 13/10/16 | 13/10/16     | 0     |
| RTSum - 0011735-94.2016.5.18.0017 | 13/10/16 | 13/10/16     | 0     |
| RTSum - 0011736-79.2016.5.18.0017 | 13/10/16 | 13/10/16     | 0     |
| RTSum - 0011737-64.2016.5.18.0017 | 13/10/16 | 13/10/16     | 0     |
| RTSum - 0011743-71.2016.5.18.0017 | 14/10/16 | 14/10/16     | 0     |
| RTSum - 0011746-26.2016.5.18.0017 | 14/10/16 | 14/10/16     | 0     |
| RTSum - 0011752-33.2016.5.18.0017 | 17/10/16 | 17/10/16     | 0     |
| RTSum - 0011754-03.2016.5.18.0017 | 19/10/16 | 19/10/16     | 0     |
| RTSum - 0011759-25.2016.5.18.0017 | 19/10/16 | 19/10/16     | 0     |
| RTSum - 0011769-69.2016.5.18.0017 | 20/10/16 | 20/10/16     | 0     |
| RTSum - 0011770-54.2016.5.18.0017 | 20/10/16 | 20/10/16     | 0     |
| RTSum - 0011778-31.2016.5.18.0017 | 25/10/16 | 25/10/16     | 0     |
| RTSum - 0011788-75.2016.5.18.0017 | 26/10/16 | 27/10/16     | 1     |
| RTSum - 0011791-64.2015.5.18.0017 | 30/11/15 | 17/10/16     | 322   |
| RTSum - 0011799-07.2016.5.18.0017 | 25/10/16 | 25/10/16     | 0     |

**Legenda:**

**1ª Aud.:** Data da primeira audiência que ocorrer, Inicial ou UNA;

**Enc. da Instrução:** Data da conclusão para proferir sentença;

**Prazo:** Quantidade de dias decorridos da 1ª aud. até o encerramento da instrução.



## PRAZO MÉDIO ENTRE A 1ª AUDIÊNCIA E O ENCERRAMENTO DA INSTRUÇÃO - 17ª VARA DO TRABALHO DE GOIÂNIA

Data do encerramento da instrução entre 1/10/2016 e 31/10/2016 23:59:59

### Sem magistrado

#### SUMARÍSSIMO

| Qtd | Prazo Médio |
|-----|-------------|
| 65  | 17,15       |

| Nr. Processo                      | 1ª Aud.  | Enc. Instrução. | Prazo |
|-----------------------------------|----------|-----------------|-------|
| RTSum - 0010823-97.2016.5.18.0017 | 21/07/16 | 05/10/16        | 76    |
| RTSum - 0010872-41.2016.5.18.0017 | 26/07/16 | 13/10/16        | 79    |
| RTSum - 0010919-15.2016.5.18.0017 | 29/07/16 | 07/10/16        | 70    |
| RTSum - 0011099-31.2016.5.18.0017 | 15/08/16 | 17/10/16        | 63    |
| RTSum - 0011136-58.2016.5.18.0017 | 19/08/16 | 26/10/16        | 68    |
| RTSum - 0011202-38.2016.5.18.0017 | 19/08/16 | 26/10/16        | 68    |
| RTSum - 0011338-35.2016.5.18.0017 | 19/10/16 | 19/10/16        | 0     |
| RTSum - 0011343-57.2016.5.18.0017 | 01/09/16 | 26/10/16        | 55    |
| RTSum - 0011373-92.2016.5.18.0017 | 05/09/16 | 03/10/16        | 28    |
| RTSum - 0011433-65.2016.5.18.0017 | 12/09/16 | 10/10/16        | 28    |
| RTSum - 0011438-87.2016.5.18.0017 | 12/09/16 | 03/10/16        | 21    |
| RTSum - 0011469-10.2016.5.18.0017 | 14/09/16 | 04/10/16        | 20    |
| RTSum - 0011477-84.2016.5.18.0017 | 14/09/16 | 04/10/16        | 20    |
| RTSum - 0011478-69.2016.5.18.0017 | 15/09/16 | 05/10/16        | 20    |
| RTSum - 0011485-61.2016.5.18.0017 | 15/09/16 | 06/10/16        | 21    |
| RTSum - 0011497-75.2016.5.18.0017 | 10/10/16 | 10/10/16        | 0     |
| RTSum - 0011499-45.2016.5.18.0017 | 25/10/16 | 25/10/16        | 0     |
| RTSum - 0011502-97.2016.5.18.0017 | 11/10/16 | 11/10/16        | 0     |
| RTSum - 0011520-21.2016.5.18.0017 | 22/09/16 | 13/10/16        | 21    |
| RTSum - 0011528-95.2016.5.18.0017 | 20/09/16 | 19/10/16        | 29    |
| RTSum - 0011533-20.2016.5.18.0017 | 20/09/16 | 25/10/16        | 35    |

**Legenda:**

**1ª Aud.:** Data da primeira audiência que ocorrer, Inicial ou UNA;

**Enc. da Instrução:** Data da conclusão para proferir sentença;

**Prazo:** Quantidade de dias decorridos da 1ª aud. até o encerramento da instrução.



## PRAZO MÉDIO ENTRE A 1ª AUDIÊNCIA E O ENCERRAMENTO DA INSTRUÇÃO - 17ª VARA DO TRABALHO DE GOIÂNIA

### Sem magistrado

#### SUMARÍSSIMO

| Qtd | Prazo Médio |
|-----|-------------|
| 65  | 17,15       |

| Nr. Processo                      | 1ª Aud.  | Enc. Instrução. | Prazo |
|-----------------------------------|----------|-----------------|-------|
| RTSum - 0011564-40.2016.5.18.0017 | 27/09/16 | 19/10/16        | 22    |
| RTSum - 0011586-98.2016.5.18.0017 | 10/10/16 | 10/10/16        | 0     |
| RTSum - 0011589-53.2016.5.18.0017 | 25/10/16 | 25/10/16        | 0     |
| RTSum - 0011596-45.2016.5.18.0017 | 11/10/16 | 12/10/16        | 1     |
| RTSum - 0011597-30.2016.5.18.0017 | 11/10/16 | 11/10/16        | 0     |
| RTSum - 0011603-37.2016.5.18.0017 | 28/09/16 | 18/10/16        | 20    |
| RTSum - 0011607-74.2016.5.18.0017 | 10/10/16 | 10/10/16        | 0     |
| RTSum - 0011616-36.2016.5.18.0017 | 27/10/16 | 27/10/16        | 0     |
| RTSum - 0011617-21.2016.5.18.0017 | 10/10/16 | 10/10/16        | 0     |
| RTSum - 0011639-03.2016.5.18.0010 | 26/10/16 | 27/10/16        | 1     |
| RTSum - 0011639-79.2016.5.18.0017 | 11/10/16 | 11/10/16        | 0     |
| RTSum - 0011641-49.2016.5.18.0017 | 19/10/16 | 19/10/16        | 0     |
| RTSum - 0011644-04.2016.5.18.0017 | 06/10/16 | 06/10/16        | 0     |
| RTSum - 0011655-33.2016.5.18.0017 | 03/10/16 | 03/10/16        | 0     |
| RTSum - 0011656-18.2016.5.18.0017 | 03/10/16 | 03/10/16        | 0     |
| RTSum - 0011658-85.2016.5.18.0017 | 03/10/16 | 03/10/16        | 0     |
| RTSum - 0011659-70.2016.5.18.0017 | 04/10/16 | 27/10/16        | 23    |
| RTSum - 0011665-77.2016.5.18.0017 | 04/10/16 | 05/10/16        | 1     |
| RTSum - 0011673-54.2016.5.18.0017 | 04/10/16 | 04/10/16        | 0     |
| RTSum - 0011681-31.2016.5.18.0017 | 04/10/16 | 05/10/16        | 1     |
| RTSum - 0011683-98.2016.5.18.0017 | 04/10/16 | 04/10/16        | 0     |
| RTSum - 0011685-68.2016.5.18.0017 | 05/10/16 | 05/10/16        | 0     |
| RTSum - 0011692-60.2016.5.18.0017 | 05/10/16 | 05/10/16        | 0     |
| RTSum - 0011697-82.2016.5.18.0017 | 05/10/16 | 05/10/16        | 0     |

**Legenda:**  
1ª Aud.: Data da primeira audiência que ocorrer, Inicial ou UNA;  
Enc. da Instrução: Data da conclusão para proferir sentença;  
Prazo: Quantidade de dias decorridos da 1ª aud. até o encerramento da instrução.



**PRAZO MÉDIO ENTRE A 1ª AUDIÊNCIA E O ENCERRAMENTO DA INSTRUÇÃO - 17ª VARA DO TRABALHO DE GOIÂNIA**

**Sem magistrado**

**SUMARÍSSIMO**

| Qtd | Prazo Médio |
|-----|-------------|
| 65  | 17,15       |

| Nr. Processo                      | 1ª Aud.  | Enc. Instrução. | Prazo |
|-----------------------------------|----------|-----------------|-------|
| RTSum - 0011703-89.2016.5.18.0017 | 05/10/16 | 05/10/16        | 0     |
| RTSum - 0011709-96.2016.5.18.0017 | 18/10/16 | 19/10/16        | 1     |
| RTSum - 0011723-80.2016.5.18.0017 | 07/10/16 | 07/10/16        | 0     |
| RTSum - 0011724-65.2016.5.18.0017 | 07/10/16 | 07/10/16        | 0     |
| RTSum - 0011730-72.2016.5.18.0017 | 10/10/16 | 10/10/16        | 0     |
| RTSum - 0011732-42.2016.5.18.0017 | 13/10/16 | 13/10/16        | 0     |
| RTSum - 0011735-94.2016.5.18.0017 | 13/10/16 | 13/10/16        | 0     |
| RTSum - 0011736-79.2016.5.18.0017 | 13/10/16 | 13/10/16        | 0     |
| RTSum - 0011737-64.2016.5.18.0017 | 13/10/16 | 13/10/16        | 0     |
| RTSum - 0011743-71.2016.5.18.0017 | 14/10/16 | 14/10/16        | 0     |
| RTSum - 0011746-26.2016.5.18.0017 | 14/10/16 | 14/10/16        | 0     |
| RTSum - 0011752-33.2016.5.18.0017 | 17/10/16 | 17/10/16        | 0     |
| RTSum - 0011754-03.2016.5.18.0017 | 19/10/16 | 19/10/16        | 0     |
| RTSum - 0011759-25.2016.5.18.0017 | 19/10/16 | 19/10/16        | 0     |
| RTSum - 0011769-69.2016.5.18.0017 | 20/10/16 | 20/10/16        | 0     |
| RTSum - 0011770-54.2016.5.18.0017 | 20/10/16 | 20/10/16        | 0     |
| RTSum - 0011778-31.2016.5.18.0017 | 25/10/16 | 25/10/16        | 0     |
| RTSum - 0011788-75.2016.5.18.0017 | 26/10/16 | 27/10/16        | 1     |
| RTSum - 0011791-64.2015.5.18.0017 | 30/11/15 | 17/10/16        | 322   |
| RTSum - 0011799-07.2016.5.18.0017 | 25/10/16 | 25/10/16        | 0     |

**Legenda:**

**1ª Aud.:** Data da primeira audiência que ocorrer, Inicial ou UNA;

**Enc. da Instrução:** Data da conclusão para proferir sentença;

**Prazo:** Quantidade de dias decorridos da 1ª aud. até o encerramento da instrução.