

## Conceituação

Tema	Prazos Processuais
<b>Relatórios</b>	Evolução Histórica Comparativo por VT Comparativo por Grupo Por Grupo Por VT Por Processo Por Magistrado
<b>Resumo</b>	Apresenta o prazo médio entre a realização da primeira audiência e o encerramento da instrução.
<b>Descrição</b>	O prazo médio é obtido calculando-se a quantidade de dias decorridos entre a data da primeira audiência e a data do encerramento da instrução. Os dados são extraídos baseando-se nos seguintes itens do e-Gestão:  265 e 90265 - Da realização da primeira audiência até o encerramento da instrução processual na fase de conhecimento – rito sumaríssimo;  266 e 90266 – Da realização da primeira audiência até o encerramento da instrução processual na fase de conhecimento – exceto rito sumaríssimo (ordinário)
<b>Origem da informação</b>	e-Gestão
<b>Critérios e transformações</b>	Coletado do e-Gestão, consolidado, otimizado e classificado para análise.
<b>Análises possíveis</b>	Prazo médio entre a realização da primeira audiência e o encerramento da instrução processual na fase de conhecimento, detalhado de forma Geral, Por grupo, por VT, Por Processo e Por Magistrado.



## EVOLUÇÃO HISTÓRICA DOS PRAZOS PROCESSUAIS ENTRE A 1ª AUDIÊNCIA E O ENCERRAMENTO DA INSTRUÇÃO - 2ª VARA DO TRABALHO DE ANÁPOLIS

Data do encerramento da instrução entre 1/10/2016 e 31/10/2016 23:59:59

Rito	Qtd	Prazo Médio
ORDINÁRIO	85	73,27
SUMARÍSSIMO	68	21,25
<b>Total/Média</b>	<b>153</b>	<b>50,15</b>

Percentual de Processos por Rito



Rito

■ ORDINÁRIO ■ SUMARÍSSIMO

Prazo Médio por Rito

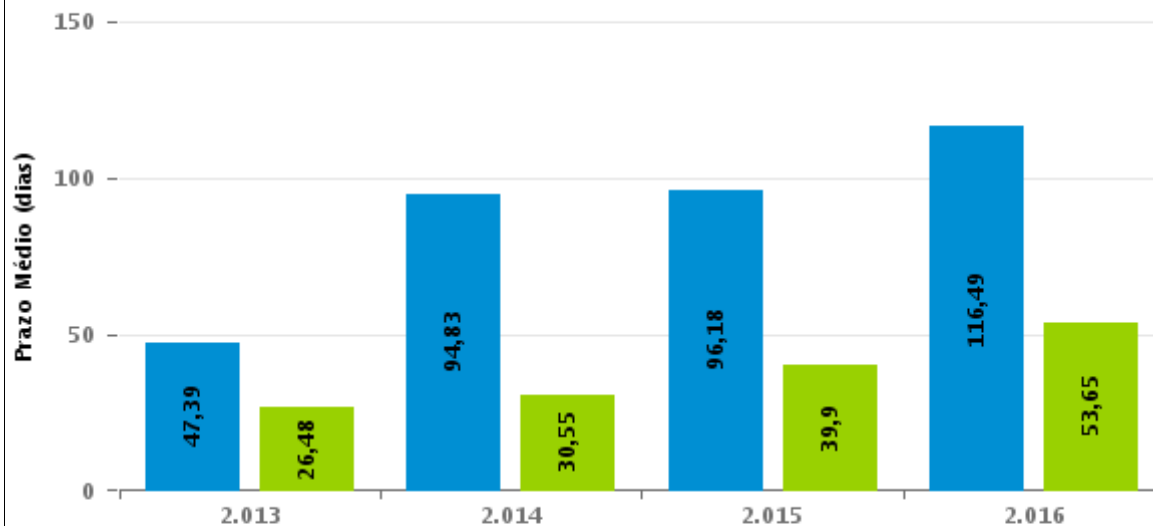

Para este exercício foram computados os processos até o mês de Dezembro/2016

Rito

■ ORDINÁRIO ■ SUMARÍSSIMO



## COMPARATIVO DO PRAZO MÉDIO ENTRE A 1ª AUDIÊNCIA E O ENCERRAMENTO DA INSTRUÇÃO - 2ª VARA DO TRABALHO DE ANÁPOLIS

Data do encerramento da instrução entre 1/10/2016 e 31/10/2016 23:59:59

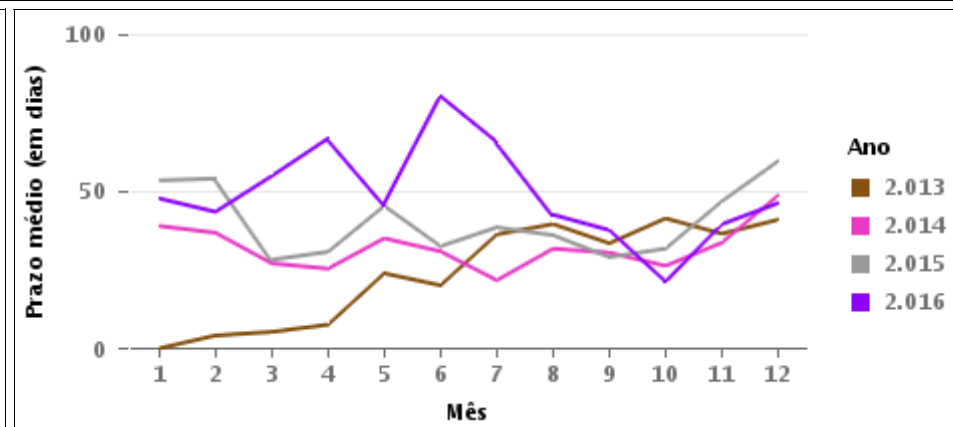
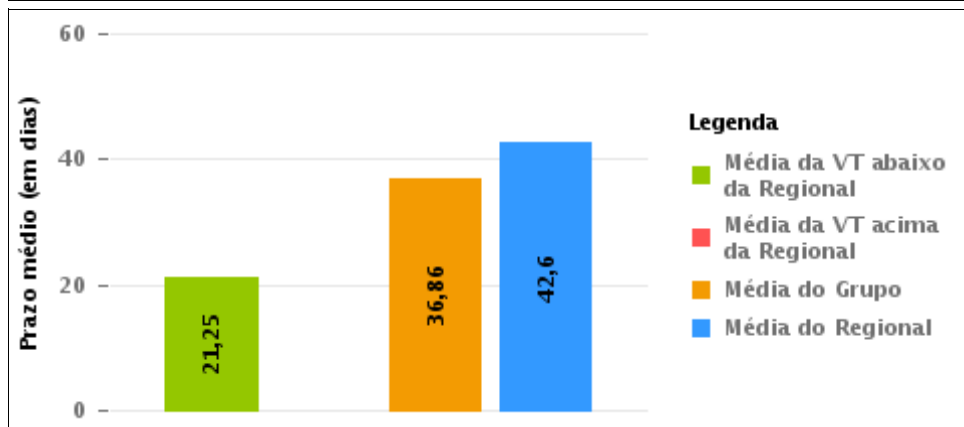
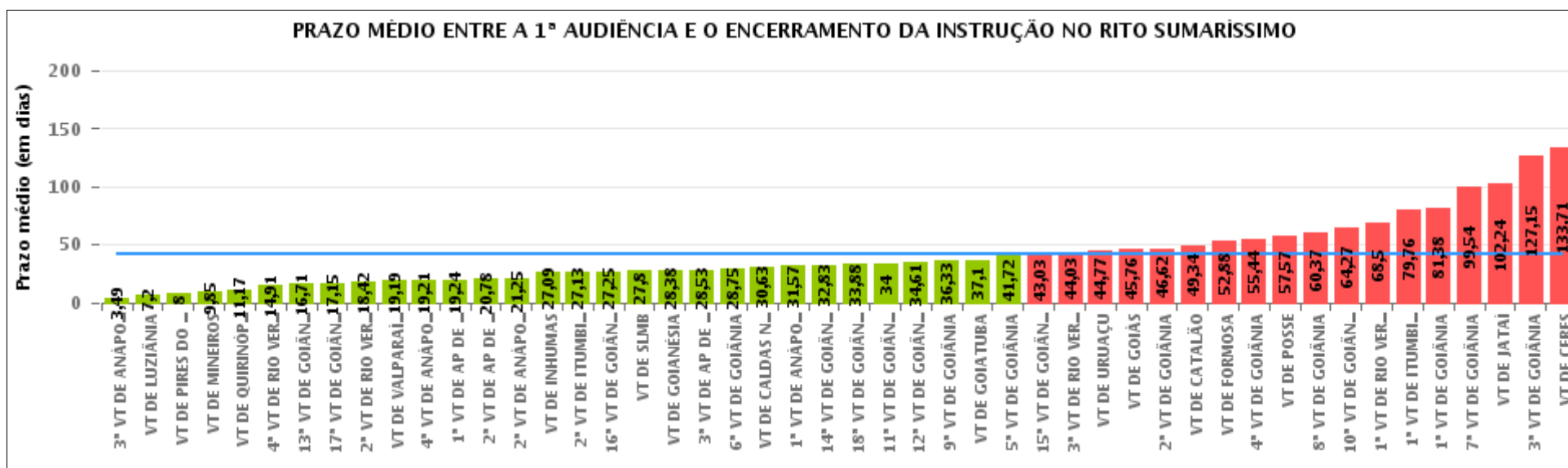



## COMPARATIVO DO PRAZO MÉDIO ENTRE A 1ª AUDIÊNCIA E O ENCERRAMENTO DA INSTRUÇÃO ENTRE AS VARAS DO GRUPO

Data do encerramento da instrução entre 1/10/2016 e 31/10/2016 23:59:59

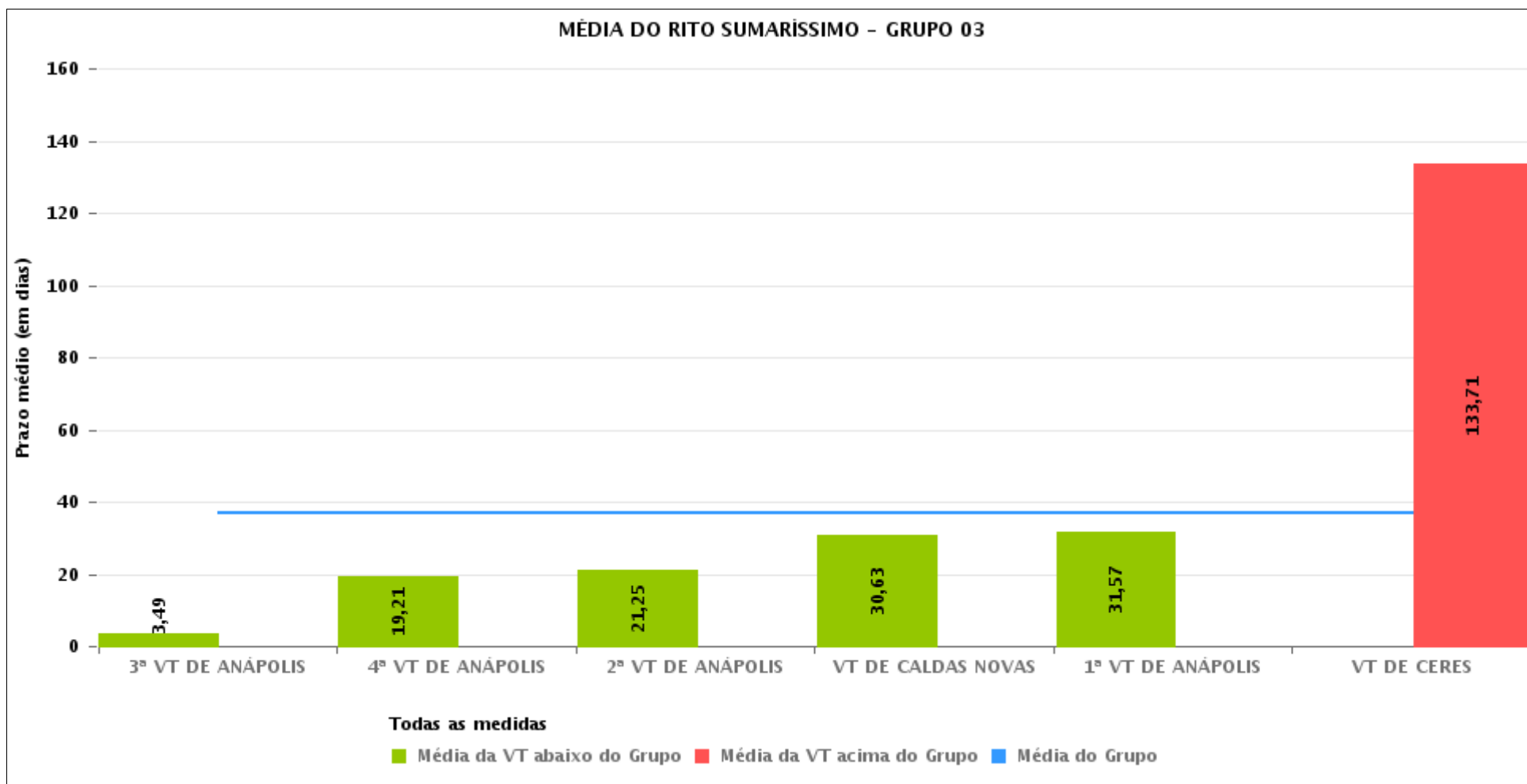



## PRAZO MÉDIO ENTRE A 1ª AUDIÊNCIA E O ENCERRAMENTO DA INSTRUÇÃO POR GRUPO

Data do encerramento da instrução entre 1/10/2016 e 31/10/2016 23:59:59

Rito	Grupo	Qtd. Processos	Prazo Médio (dias)	Ranking
SUMARÍSSIMO	GRUPO 06	257	24,66	1°
	GRUPO 03	329	36,86	2°
	GRUPO 02	23	39,22	3°
	GRUPO 04	437	43,05	4°
	GRUPO 05	1.418	46,86	5°
	GRUPO 01	23	57,57	6°

Legenda:	# Grupo 04 – De 1501 a 2000 VT de Catalão VT de Goiatuba 1ª VT de Itumbiara 2ª VT de Itumbiara VT de Jataí VT de Luziânia VT de Mineiros VT de Quirinópolis	8ª VT de Goiânia 9ª VT de Goiânia 10ª VT de Goiânia 11ª VT de Goiânia 12ª VT de Goiânia 13ª VT de Goiânia 14ª VT de Goiânia 15ª VT de Goiânia 16ª VT de Goiânia 17ª VT de Goiânia 18ª VT de Goiânia VT de Goiás VT de Inhumas 1ª VT de Rio Verde 2ª VT de Rio Verde 3ª VT de Rio Verde 4ª VT de Rio Verde VT de Uruaçu VT de São Luis de Montes Belos VT de Valparaíso de Goiás	#Grupo 06 – A partir de 2500 1ª VT de Aparecida de Goiânia 2ª VT de Aparecida de Goiânia 3ª VT de Aparecida de Goiânia VT de Goianésia
# Grupo 01 – Até 750 VT de Posse			
# Grupo 02 – De 751 a 1000 VT de Formosa VT de Pires do Rio			
# Grupo 03 – De 1001 a 1500 VT de Ceres 1ª VT de Anápolis 2ª VT de Anápolis 3ª VT de Anápolis 4ª VT de Anápolis VT de Caldas Novas	# Grupo 05 – De 2001 a 2500 1ª VT de Goiânia 2ª VT de Goiânia 3ª VT de Goiânia 4ª VT de Goiânia 5ª VT de Goiânia 6ª VT de Goiânia 7ª VT de Goiânia		



## PRAZO MÉDIO ENTRE A 1ª AUDIÊNCIA E O ENCERRAMENTO DA INSTRUÇÃO DE TODAS AS VARAS DO TRABALHO

Data do encerramento da instrução entre 1/10/2016 e 31/10/2016 23:59:59

### SUMARÍSSIMO

Qtd. Processos	Prazo Médio (dias)
2.487	42,6

Vara do Trabalho	Qtd Processos	Prazo Médio	Ranking
3ª VARA DO TRABALHO DE ANÁPOLIS	65	3,49	1º
VARA DO TRABALHO DE LUZIÂNIA	69	7,2	2º
VARA DO TRABALHO DE PIRES DO RIO	7	8	3º
VARA DO TRABALHO DE MINEIROS	27	9,85	4º
VARA DO TRABALHO DE QUIRINÓPOLIS	12	11,17	5º
4ª VARA DO TRABALHO DE RIO VERDE	35	14,91	6º
13ª VARA DO TRABALHO DE GOIÂNIA	34	16,71	7º
17ª VARA DO TRABALHO DE GOIÂNIA	65	17,15	8º
2ª VARA DO TRABALHO DE RIO VERDE	43	18,42	9º
VARA DO TRABALHO DE VALPARAÍSO DE GOIÁS	47	19,19	10º
4ª VARA DO TRABALHO DE ANÁPOLIS	48	19,21	11º
1ª VARA DO TRABALHO DE APARECIDA DE GOIÂNIA	42	19,24	12º
2ª VARA DO TRABALHO DE APARECIDA DE GOIÂNIA	76	20,78	13º
2ª VARA DO TRABALHO DE ANÁPOLIS	68	21,25	14º
VARA DO TRABALHO DE INHUMAS	22	27,09	15º
2ª VARA DO TRABALHO DE ITUMBIARA	30	27,13	16º
16ª VARA DO TRABALHO DE GOIÂNIA	40	27,25	17º
VARA DO TRABALHO DE SÃO LUIS DE MONTES BELOS	50	27,8	18º
VARA DO TRABALHO DE GOIANÉSIA	96	28,38	19º
3ª VARA DO TRABALHO DE APARECIDA DE GOIÂNIA	43	28,53	20º
6ª VARA DO TRABALHO DE GOIÂNIA	52	28,75	21º
VARA DO TRABALHO DE CALDAS NOVAS	46	30,63	22º
1ª VARA DO TRABALHO DE ANÁPOLIS	54	31,57	23º
14ª VARA DO TRABALHO DE GOIÂNIA	58	32,83	24º
18ª VARA DO TRABALHO DE GOIÂNIA	69	33,88	25º
11ª VARA DO TRABALHO DE GOIÂNIA	30	34	26º



## PRAZO MÉDIO ENTRE A 1ª AUDIÊNCIA E O ENCERRAMENTO DA INSTRUÇÃO DE TODAS AS VARAS DO TRABALHO

### SUMARÍSSIMO

Qtd. Processos	Prazo Médio (dias)
2.487	42,6

Vara do Trabalho	Qtd Processos	Prazo Médio	Ranking
12ª VARA DO TRABALHO DE GOIÂNIA	74	34,61	27°
9ª VARA DO TRABALHO DE GOIÂNIA	55	36,33	28°
VARA DO TRABALHO DE GOIATUBA	104	37,1	29°
5ª VARA DO TRABALHO DE GOIÂNIA	72	41,72	30°
15ª VARA DO TRABALHO DE GOIÂNIA	63	43,03	31°
3ª VARA DO TRABALHO DE RIO VERDE	39	44,03	32°
VARA DO TRABALHO DE URUAÇU	26	44,77	33°
VARA DO TRABALHO DE GOIÁS	45	45,76	34°
2ª VARA DO TRABALHO DE GOIÂNIA	71	46,62	35°
VARA DO TRABALHO DE CATALÃO	107	49,34	36°
VARA DO TRABALHO DE FORMOSA	16	52,88	37°
4ª VARA DO TRABALHO DE GOIÂNIA	84	55,44	38°
VARA DO TRABALHO DE POSSE	23	57,57	39°
8ª VARA DO TRABALHO DE GOIÂNIA	67	60,37	40°
10ª VARA DO TRABALHO DE GOIÂNIA	41	64,27	41°
1ª VARA DO TRABALHO DE RIO VERDE	38	68,5	42°
1ª VARA DO TRABALHO DE ITUMBIARA	46	79,76	43°
1ª VARA DO TRABALHO DE GOIÂNIA	63	81,38	44°
7ª VARA DO TRABALHO DE GOIÂNIA	74	99,54	45°
VARA DO TRABALHO DE JATAÍ	42	102,24	46°
3ª VARA DO TRABALHO DE GOIÂNIA	61	127,15	47°
VARA DO TRABALHO DE CERES	48	133,71	48°



## PRAZO MÉDIO ENTRE A 1ª AUDIÊNCIA E O ENCERRAMENTO DA INSTRUÇÃO - 2ª VARA DO TRABALHO DE ANÁPOLIS

Data do encerramento da instrução entre 1/10/2016 e 31/10/2016 23:59:59

### 2ª VARA DO TRABALHO DE ANÁPOLIS

#### SUMARÍSSIMO

Qtd	Prazo Médio
62	21,25

Nr. Processo	1ª Aud.	nc. Instruçã	Prazo
RTSum - 0010231-45.2016.5.18.0052	11/05/16	10/10/16	152
RTSum - 0010543-21.2016.5.18.0052	22/06/16	04/10/16	104
RTSum - 0010637-66.2016.5.18.0052	22/06/16	25/10/16	125
RTSum - 0010644-58.2016.5.18.0052	04/08/16	11/10/16	68
RTSum - 0010644-58.2016.5.18.0052	04/08/16	24/10/16	81
RTSum - 0010645-43.2016.5.18.0052	27/06/16	07/10/16	102
RTSum - 0010645-43.2016.5.18.0052	27/06/16	18/10/16	113
RTSum - 0010736-36.2016.5.18.0052	01/08/16	13/10/16	73
RTSum - 0010739-88.2016.5.18.0052	02/08/16	25/10/16	84
RTSum - 0010744-13.2016.5.18.0052	03/08/16	04/10/16	62
RTSum - 0010748-50.2016.5.18.0052	03/08/16	04/10/16	62
RTSum - 0010755-42.2016.5.18.0052	09/08/16	06/10/16	58
RTSum - 0010782-25.2016.5.18.0052	09/08/16	13/10/16	65
RTSum - 0010865-41.2016.5.18.0052	29/08/16	25/10/16	57
RTSum - 0010882-77.2016.5.18.0052	09/08/16	10/10/16	62
RTSum - 0010940-80.2016.5.18.0052	22/09/16	07/10/16	15
RTSum - 0010940-80.2016.5.18.0052	22/09/16	24/10/16	32
RTSum - 0010954-64.2016.5.18.0052	22/09/16	03/10/16	11
RTSum - 0010964-11.2016.5.18.0052	27/09/16	06/10/16	9
RTSum - 0010990-09.2016.5.18.0052	29/09/16	25/10/16	26
RTSum - 0010998-83.2016.5.18.0052	29/09/16	10/10/16	11
RTSum - 0010999-68.2016.5.18.0052	29/09/16	06/10/16	7

**Legenda:**

1ª Aud.: Data da primeira audiência que ocorrer, Inicial ou UNA;

Enc. da Instrução: Data da conclusão para proferir sentença;

Prazo: Quantidade de dias decorridos da 1ª aud. até o encerramento da instrução.





**PRAZO MÉDIO ENTRE A 1ª AUDIÊNCIA E O ENCERRAMENTO DA INSTRUÇÃO - 2ª VARA DO TRABALHO DE ANÁPOLIS**

**2ª VARA DO TRABALHO DE ANÁPOLIS**

**SUMARÍSSIMO**

Qtd	Prazo Médio
62	21,25

Nr. Processo	1ª Aud.	nc. Instruçã	Prazo
RTSum - 0010999-68.2016.5.18.0052	29/09/16	11/10/16	12
RTSum - 0011004-90.2016.5.18.0052	04/10/16	04/10/16	0
RTSum - 0011005-75.2016.5.18.0052	04/10/16	04/10/16	0
RTSum - 0011006-60.2016.5.18.0052	04/10/16	13/10/16	9
RTSum - 0011006-60.2016.5.18.0052	04/10/16	26/10/16	22
RTSum - 0011010-97.2016.5.18.0052	10/10/16	10/10/16	0
RTSum - 0011011-82.2016.5.18.0052	18/10/16	18/10/16	0
RTSum - 0011012-67.2016.5.18.0052	11/10/16	11/10/16	0
RTSum - 0011021-29.2016.5.18.0052	20/10/16	20/10/16	0
RTSum - 0011025-66.2016.5.18.0052	19/10/16	19/10/16	0
RTSum - 0011028-21.2016.5.18.0052	13/10/16	13/10/16	0
RTSum - 0011033-43.2016.5.18.0052	18/10/16	18/10/16	0
RTSum - 0011035-13.2016.5.18.0052	20/10/16	20/10/16	0
RTSum - 0011040-35.2016.5.18.0052	19/10/16	19/10/16	0
RTSum - 0011041-20.2016.5.18.0052	20/10/16	20/10/16	0
RTSum - 0011042-05.2016.5.18.0052	04/10/16	05/10/16	1
RTSum - 0011042-05.2016.5.18.0052	04/10/16	07/10/16	3
RTSum - 0011046-42.2016.5.18.0052	04/10/16	04/10/16	0
RTSum - 0011052-49.2016.5.18.0052	04/10/16	04/10/16	0
RTSum - 0011055-04.2016.5.18.0052	05/10/16	05/10/16	0
RTSum - 0011058-56.2016.5.18.0052	19/10/16	19/10/16	0
RTSum - 0011059-41.2016.5.18.0052	04/10/16	04/10/16	0
RTSum - 0011072-40.2016.5.18.0052	05/10/16	05/10/16	0
RTSum - 0011073-25.2016.5.18.0052	05/10/16	05/10/16	0
RTSum - 0011076-77.2016.5.18.0052	10/10/16	10/10/16	0

**Legenda:**

**1ª Aud.:** Data da primeira audiência que ocorrer, Inicial ou UNA;

**Enc. da Instrução:** Data da conclusão para proferir sentença;

**Prazo:** Quantidade de dias decorridos da 1ª aud. até o encerramento da instrução.



**PRAZO MÉDIO ENTRE A 1ª AUDIÊNCIA E O  
ENCERRAMENTO DA INSTRUÇÃO - 2ª VARA DO  
TRABALHO DE ANÁPOLIS**

**2ª VARA DO TRABALHO DE ANÁPOLIS**

**SUMARÍSSIMO**

Qtd	Prazo Médio
62	21,25

Nr. Processo	1ª Aud.	nc. Instruçã	Prazo
RTSum - 0011077-62.2016.5.18.0052	05/10/16	05/10/16	0
RTSum - 0011082-84.2016.5.18.0052	10/10/16	10/10/16	0
RTSum - 0011085-39.2016.5.18.0052	10/10/16	10/10/16	0
RTSum - 0011089-76.2016.5.18.0052	10/10/16	10/10/16	0
RTSum - 0011090-61.2016.5.18.0052	10/10/16	14/10/16	4
RTSum - 0011092-31.2016.5.18.0052	11/10/16	11/10/16	0
RTSum - 0011093-16.2016.5.18.0052	11/10/16	17/10/16	6
RTSum - 0011096-68.2016.5.18.0052	11/10/16	11/10/16	0
RTSum - 0011103-60.2016.5.18.0052	18/10/16	19/10/16	1
RTSum - 0011106-15.2016.5.18.0052	17/10/16	17/10/16	0
RTSum - 0011110-52.2016.5.18.0052	04/10/16	04/10/16	0
RTSum - 0011119-14.2016.5.18.0052	20/10/16	27/10/16	7
RTSum - 0011131-28.2016.5.18.0052	24/10/16	24/10/16	0
RTSum - 0011133-95.2016.5.18.0052	25/10/16	26/10/16	1
RTSum - 0011141-72.2016.5.18.0052	04/10/16	04/10/16	0
RTSum - 0011144-27.2016.5.18.0052	26/10/16	26/10/16	0
RTSum - 0011154-71.2016.5.18.0052	19/10/16	19/10/16	0
RTSum - 0011215-29.2016.5.18.0052	20/10/16	20/10/16	0
RTSum - 0011225-73.2016.5.18.0052	10/10/16	10/10/16	0
RTSum - 0011229-13.2016.5.18.0052	10/10/16	10/10/16	0
RTSum - 0011244-79.2016.5.18.0052	19/10/16	19/10/16	0

**Legenda:**

1ª Aud.: Data da primeira audiência que ocorrer, Inicial ou UNA;

Enc. da Instrução: Data da conclusão para proferir sentença;

Prazo: Quantidade de dias decorridos da 1ª aud. até o encerramento da instrução.



## PRAZO MÉDIO ENTRE A 1ª AUDIÊNCIA E O ENCERRAMENTO DA INSTRUÇÃO - 2ª VARA DO TRABALHO DE ANÁPOLIS

Data do encerramento da instrução entre 1/10/2016 e 31/10/2016 23:59:59

### Sem magistrado

#### SUMARÍSSIMO

Qtd	Prazo Médio
62	21,25

Nr. Processo	1ª Aud.	Enc. Instrução.	Prazo
RTSum - 0010231-45.2016.5.18.0052	11/05/16	10/10/16	152
RTSum - 0010543-21.2016.5.18.0052	22/06/16	04/10/16	104
RTSum - 0010637-66.2016.5.18.0052	22/06/16	25/10/16	125
RTSum - 0010644-58.2016.5.18.0052	04/08/16	11/10/16	68
RTSum - 0010644-58.2016.5.18.0052	04/08/16	24/10/16	81
RTSum - 0010645-43.2016.5.18.0052	27/06/16	07/10/16	102
RTSum - 0010645-43.2016.5.18.0052	27/06/16	18/10/16	113
RTSum - 0010736-36.2016.5.18.0052	01/08/16	13/10/16	73
RTSum - 0010739-88.2016.5.18.0052	02/08/16	25/10/16	84
RTSum - 0010744-13.2016.5.18.0052	03/08/16	04/10/16	62
RTSum - 0010748-50.2016.5.18.0052	03/08/16	04/10/16	62
RTSum - 0010755-42.2016.5.18.0052	09/08/16	06/10/16	58
RTSum - 0010782-25.2016.5.18.0052	09/08/16	13/10/16	65
RTSum - 0010865-41.2016.5.18.0052	29/08/16	25/10/16	57
RTSum - 0010882-77.2016.5.18.0052	09/08/16	10/10/16	62
RTSum - 0010940-80.2016.5.18.0052	22/09/16	07/10/16	15
RTSum - 0010940-80.2016.5.18.0052	22/09/16	24/10/16	32
RTSum - 0010954-64.2016.5.18.0052	22/09/16	03/10/16	11
RTSum - 0010964-11.2016.5.18.0052	27/09/16	06/10/16	9
RTSum - 0010990-09.2016.5.18.0052	29/09/16	25/10/16	26
RTSum - 0010998-83.2016.5.18.0052	29/09/16	10/10/16	11

**Legenda:**

**1ª Aud.:** Data da primeira audiência que ocorrer, Inicial ou UNA;

**Enc. da Instrução:** Data da conclusão para proferir sentença;

**Prazo:** Quantidade de dias decorridos da 1ª aud. até o encerramento da instrução.



**PRAZO MÉDIO ENTRE A 1ª AUDIÊNCIA E O ENCERRAMENTO DA INSTRUÇÃO - 2ª VARA DO TRABALHO DE ANÁPOLIS**

**Sem magistrado**

**SUMARÍSSIMO**

Qtd	Prazo Médio
62	21,25

Nr. Processo	1ª Aud.	Enc. Instrução.	Prazo
RTSum - 0010999-68.2016.5.18.0052	29/09/16	06/10/16	7
RTSum - 0010999-68.2016.5.18.0052	29/09/16	11/10/16	12
RTSum - 0011004-90.2016.5.18.0052	04/10/16	04/10/16	0
RTSum - 0011005-75.2016.5.18.0052	04/10/16	04/10/16	0
RTSum - 0011006-60.2016.5.18.0052	04/10/16	13/10/16	9
RTSum - 0011006-60.2016.5.18.0052	04/10/16	26/10/16	22
RTSum - 0011010-97.2016.5.18.0052	10/10/16	10/10/16	0
RTSum - 0011011-82.2016.5.18.0052	18/10/16	18/10/16	0
RTSum - 0011012-67.2016.5.18.0052	11/10/16	11/10/16	0
RTSum - 0011021-29.2016.5.18.0052	20/10/16	20/10/16	0
RTSum - 0011025-66.2016.5.18.0052	19/10/16	19/10/16	0
RTSum - 0011028-21.2016.5.18.0052	13/10/16	13/10/16	0
RTSum - 0011033-43.2016.5.18.0052	18/10/16	18/10/16	0
RTSum - 0011035-13.2016.5.18.0052	20/10/16	20/10/16	0
RTSum - 0011040-35.2016.5.18.0052	19/10/16	19/10/16	0
RTSum - 0011041-20.2016.5.18.0052	20/10/16	20/10/16	0
RTSum - 0011042-05.2016.5.18.0052	04/10/16	05/10/16	1
RTSum - 0011042-05.2016.5.18.0052	04/10/16	07/10/16	3
RTSum - 0011046-42.2016.5.18.0052	04/10/16	04/10/16	0
RTSum - 0011052-49.2016.5.18.0052	04/10/16	04/10/16	0
RTSum - 0011055-04.2016.5.18.0052	05/10/16	05/10/16	0
RTSum - 0011058-56.2016.5.18.0052	19/10/16	19/10/16	0
RTSum - 0011059-41.2016.5.18.0052	04/10/16	04/10/16	0
RTSum - 0011072-40.2016.5.18.0052	05/10/16	05/10/16	0

**Legenda:**  
1ª Aud.: Data da primeira audiência que ocorrer, Inicial ou UNA;  
Enc. da Instrução: Data da conclusão para proferir sentença;  
Prazo: Quantidade de dias decorridos da 1ª aud. até o encerramento da instrução.



**PRAZO MÉDIO ENTRE A 1ª AUDIÊNCIA E O  
ENCERRAMENTO DA INSTRUÇÃO - 2ª VARA DO  
TRABALHO DE ANÁPOLIS**

**Sem magistrado**

**SUMARÍSSIMO**

Qtd	Prazo Médio
62	21,25

Nr. Processo	1ª Aud.	Enc. Instrução.	Prazo
RTSum - 0011073-25.2016.5.18.0052	05/10/16	05/10/16	0
RTSum - 0011076-77.2016.5.18.0052	10/10/16	10/10/16	0
RTSum - 0011077-62.2016.5.18.0052	05/10/16	05/10/16	0
RTSum - 0011082-84.2016.5.18.0052	10/10/16	10/10/16	0
RTSum - 0011085-39.2016.5.18.0052	10/10/16	10/10/16	0
RTSum - 0011089-76.2016.5.18.0052	10/10/16	10/10/16	0
RTSum - 0011090-61.2016.5.18.0052	10/10/16	14/10/16	4
RTSum - 0011092-31.2016.5.18.0052	11/10/16	11/10/16	0
RTSum - 0011093-16.2016.5.18.0052	11/10/16	17/10/16	6
RTSum - 0011096-68.2016.5.18.0052	11/10/16	11/10/16	0
RTSum - 0011103-60.2016.5.18.0052	18/10/16	19/10/16	1
RTSum - 0011106-15.2016.5.18.0052	17/10/16	17/10/16	0
RTSum - 0011110-52.2016.5.18.0052	04/10/16	04/10/16	0
RTSum - 0011119-14.2016.5.18.0052	20/10/16	27/10/16	7
RTSum - 0011131-28.2016.5.18.0052	24/10/16	24/10/16	0
RTSum - 0011133-95.2016.5.18.0052	25/10/16	26/10/16	1
RTSum - 0011141-72.2016.5.18.0052	04/10/16	04/10/16	0
RTSum - 0011144-27.2016.5.18.0052	26/10/16	26/10/16	0
RTSum - 0011154-71.2016.5.18.0052	19/10/16	19/10/16	0
RTSum - 0011215-29.2016.5.18.0052	20/10/16	20/10/16	0
RTSum - 0011225-73.2016.5.18.0052	10/10/16	10/10/16	0
RTSum - 0011229-13.2016.5.18.0052	10/10/16	10/10/16	0
RTSum - 0011244-79.2016.5.18.0052	19/10/16	19/10/16	0

**Legenda:**

**1ª Aud.:** Data da primeira audiência que ocorrer, Inicial ou UNA;

**Enc. da Instrução:** Data da conclusão para proferir sentença;

**Prazo:** Quantidade de dias decorridos da 1ª aud. até o encerramento da instrução.



**PRAZO MÉDIO ENTRE A 1ª AUDIÊNCIA E O  
ENCERRAMENTO DA INSTRUÇÃO - 2ª VARA DO  
TRABALHO DE ANÁPOLIS**