

## Conceituação

| Tema                              | Prazos Processuais  |
|-----------------------------------|---|
| <b>Relatórios</b>                 | Evolução Histórica<br>Comparativo por VT<br>Comparativo por Grupo<br>Por Grupo<br>Por VT<br>Por Processo<br>Por Magistrado  |
| <b>Resumo</b>                     | Apresenta o prazo médio entre a realização da primeira audiência e o encerramento da instrução.   |
| <b>Descrição</b>                  | O prazo médio é obtido calculando-se a quantidade de dias decorridos entre a data da primeira audiência e a data do encerramento da instrução.<br>Os dados são extraídos baseando-se nos seguintes itens do e-Gestão:<br><br>265 e 90265 - Da realização da primeira audiência até o encerramento da instrução processual na fase de conhecimento – rito sumaríssimo;<br><br>266 e 90266 – Da realização da primeira audiência até o encerramento da instrução processual na fase de conhecimento – exceto rito sumaríssimo (ordinário) |
| <b>Origem da informação</b>       | e-Gestão  |
| <b>Critérios e transformações</b> | Coletado do e-Gestão, consolidado, otimizado e classificado para análise.   |
| <b>Análises possíveis</b>         | Prazo médio entre a realização da primeira audiência e o encerramento da instrução processual na fase de conhecimento, detalhado de forma Geral, Por grupo, por VT, Por Processo e Por Magistrado.  |



## EVOLUÇÃO HISTÓRICA DOS PRAZOS PROCESSUAIS ENTRE A 1ª AUDIÊNCIA E O ENCERRAMENTO DA INSTRUÇÃO - VARA DO TRABALHO DE LUZIÂNIA

Data do encerramento da instrução entre 1/10/2016 e 31/10/2016 23:59:59

| Rito               | Qtd        | Prazo Médio  |
|--------------------|------------|--------------|
| ORDINÁRIO          | 92         | 84,1         |
| SUMARÍSSIMO        | 69         | 7,2          |
| <b>Total/Média</b> | <b>161</b> | <b>51,14</b> |

Percentual de Processos por Rito



Rito

■ ORDINÁRIO ■ SUMARÍSSIMO

Prazo Médio por Rito

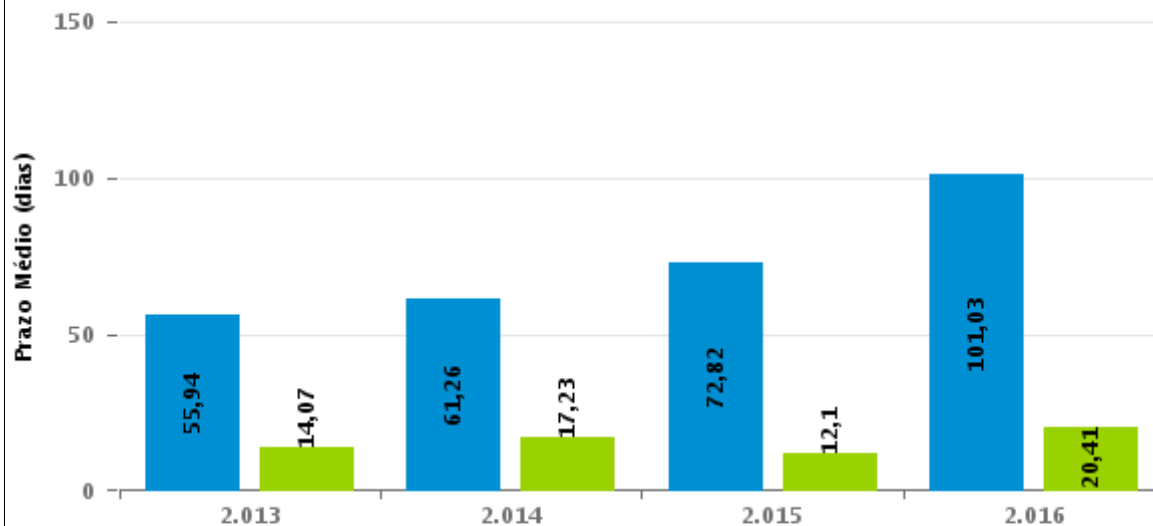

Para este exercício foram computados os processos até o mês de Dezembro/2.016

Rito

■ ORDINÁRIO ■ SUMARÍSSIMO



## COMPARATIVO DO PRAZO MÉDIO ENTRE A 1ª AUDIÊNCIA E O ENCERRAMENTO DA INSTRUÇÃO - VARA DO TRABALHO DE LUZIÂNIA

Data do encerramento da instrução entre 1/10/2016 e 31/10/2016 23:59:59

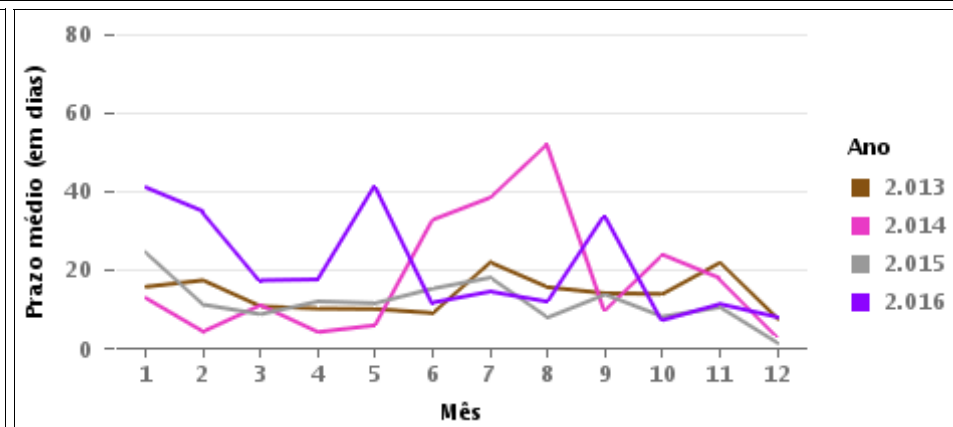
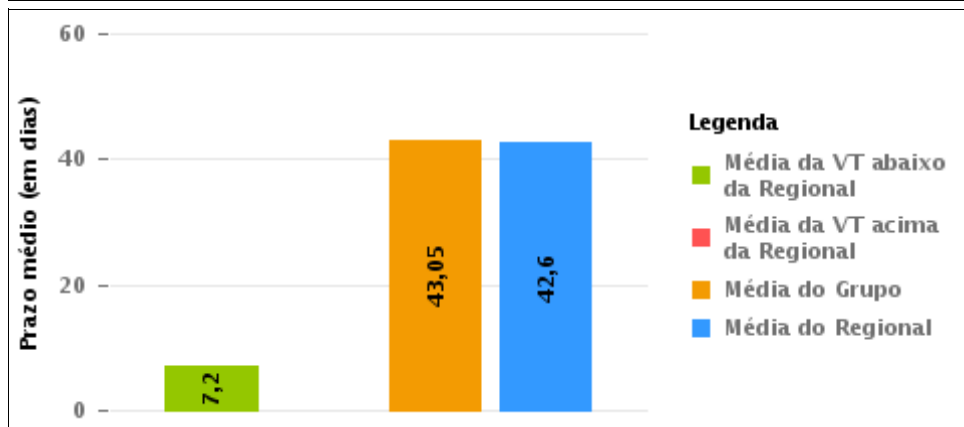
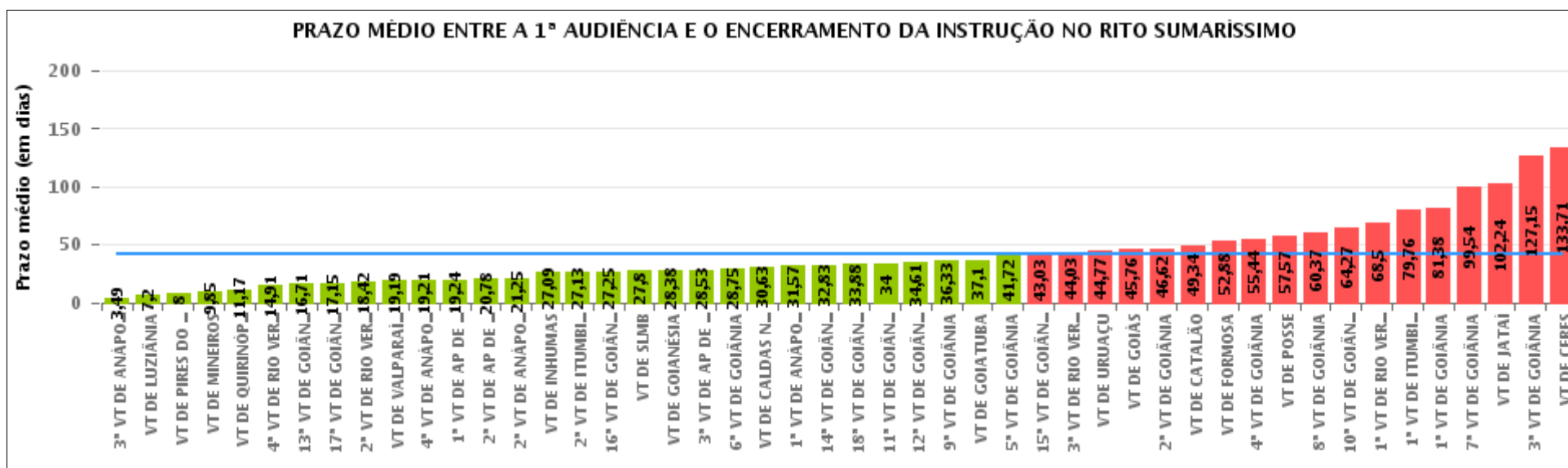



## COMPARATIVO DO PRAZO MÉDIO ENTRE A 1ª AUDIÊNCIA E O ENCERRAMENTO DA INSTRUÇÃO ENTRE AS VARAS DO GRUPO

Data do encerramento da instrução entre 1/10/2016 e 31/10/2016 23:59:59

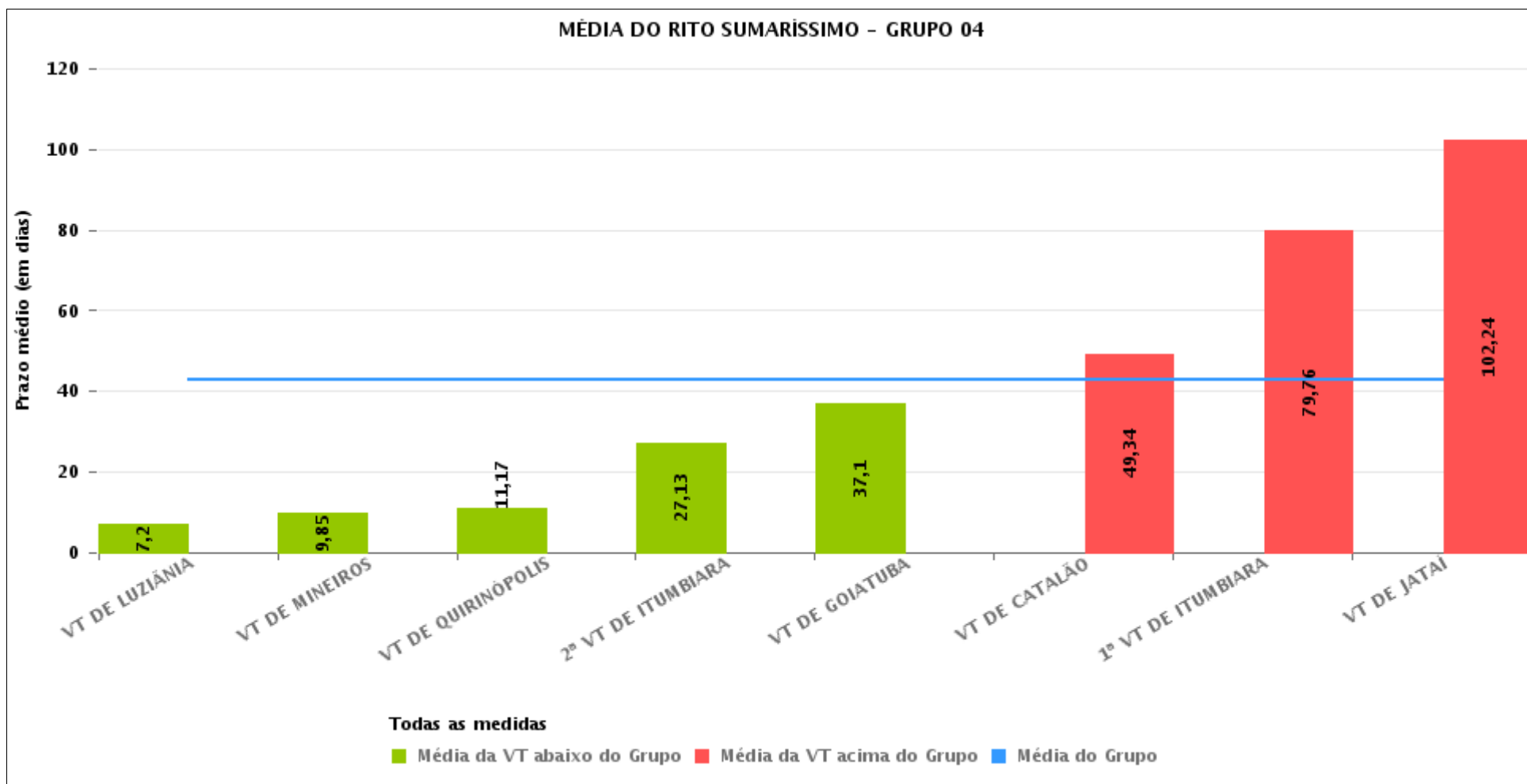



## PRAZO MÉDIO ENTRE A 1ª AUDIÊNCIA E O ENCERRAMENTO DA INSTRUÇÃO POR GRUPO

Data do encerramento da instrução entre 1/10/2016 e 31/10/2016 23:59:59

| Rito        | Grupo    | Qtd. Processos | Prazo Médio (dias) | Ranking |
|-------------|----------|----------------|--------------------|---------|
| SUMARÍSSIMO | GRUPO 06 | 257            | 24,66              | 1°      |
|             | GRUPO 03 | 329            | 36,86              | 2°      |
|             | GRUPO 02 | 23             | 39,22              | 3°      |
|             | GRUPO 04 | 437            | 43,05              | 4°      |
|             | GRUPO 05 | 1.418          | 46,86              | 5°      |
|             | GRUPO 01 | 23             | 57,57              | 6°      |

|  |   |  |  |
|--|---|--|--|
| Legenda:   | # Grupo 04 – De 1501 a 2000<br>VT de Catalão<br>VT de Goiatuba<br>1ª VT de Itumbiara<br>2ª VT de Itumbiara<br>VT de Jataí<br>VT de Luziânia<br>VT de Mineiros<br>VT de Quirinópolis | 8ª VT de Goiânia<br>9ª VT de Goiânia<br>10ª VT de Goiânia<br>11ª VT de Goiânia<br>12ª VT de Goiânia<br>13ª VT de Goiânia<br>14ª VT de Goiânia<br>15ª VT de Goiânia<br>16ª VT de Goiânia<br>17ª VT de Goiânia<br>18ª VT de Goiânia<br>VT de Goiás<br>VT de Inhumas<br>1ª VT de Rio Verde<br>2ª VT de Rio Verde<br>3ª VT de Rio Verde<br>4ª VT de Rio Verde<br>VT de Uruaçu<br>VT de São Luis de Montes Belos<br>VT de Valparaíso de Goiás | #Grupo 06 – A partir de 2500<br>1ª VT de Aparecida de Goiânia<br>2ª VT de Aparecida de Goiânia<br>3ª VT de Aparecida de Goiânia<br>VT de Goianésia |
| # Grupo 01 – Até 750<br>VT de Posse  |   |  |  |
| # Grupo 02 – De 751 a 1000<br>VT de Formosa<br>VT de Pires do Rio  |   |  |  |
| # Grupo 03 – De 1001 a 1500<br>VT de Ceres<br>1ª VT de Anápolis<br>2ª VT de Anápolis<br>3ª VT de Anápolis<br>4ª VT de Anápolis<br>VT de Caldas Novas | # Grupo 05 – De 2001 a 2500<br>1ª VT de Goiânia<br>2ª VT de Goiânia<br>3ª VT de Goiânia<br>4ª VT de Goiânia<br>5ª VT de Goiânia<br>6ª VT de Goiânia<br>7ª VT de Goiânia             |  |  |



## PRAZO MÉDIO ENTRE A 1ª AUDIÊNCIA E O ENCERRAMENTO DA INSTRUÇÃO DE TODAS AS VARAS DO TRABALHO

Data do encerramento da instrução entre 1/10/2016 e 31/10/2016 23:59:59

### SUMARÍSSIMO

| Qtd. Processos | Prazo Médio (dias) |
|----------------|--------------------|
| 2.487          | 42,6               |

| Vara do Trabalho                             | Qtd Processos | Prazo Médio | Ranking |
|--|---------------|-------------|---------|
| 3ª VARA DO TRABALHO DE ANÁPOLIS              | 65            | 3,49        | 1º      |
| VARA DO TRABALHO DE LUZIÂNIA                 | 69            | 7,2         | 2º      |
| VARA DO TRABALHO DE PIRES DO RIO             | 7             | 8           | 3º      |
| VARA DO TRABALHO DE MINEIROS                 | 27            | 9,85        | 4º      |
| VARA DO TRABALHO DE QUIRINÓPOLIS             | 12            | 11,17       | 5º      |
| 4ª VARA DO TRABALHO DE RIO VERDE             | 35            | 14,91       | 6º      |
| 13ª VARA DO TRABALHO DE GOIÂNIA              | 34            | 16,71       | 7º      |
| 17ª VARA DO TRABALHO DE GOIÂNIA              | 65            | 17,15       | 8º      |
| 2ª VARA DO TRABALHO DE RIO VERDE             | 43            | 18,42       | 9º      |
| VARA DO TRABALHO DE VALPARAÍSO DE GOIÁS      | 47            | 19,19       | 10º     |
| 4ª VARA DO TRABALHO DE ANÁPOLIS              | 48            | 19,21       | 11º     |
| 1ª VARA DO TRABALHO DE APARECIDA DE GOIÂNIA  | 42            | 19,24       | 12º     |
| 2ª VARA DO TRABALHO DE APARECIDA DE GOIÂNIA  | 76            | 20,78       | 13º     |
| 2ª VARA DO TRABALHO DE ANÁPOLIS              | 68            | 21,25       | 14º     |
| VARA DO TRABALHO DE INHUMAS                  | 22            | 27,09       | 15º     |
| 2ª VARA DO TRABALHO DE ITUMBIARA             | 30            | 27,13       | 16º     |
| 16ª VARA DO TRABALHO DE GOIÂNIA              | 40            | 27,25       | 17º     |
| VARA DO TRABALHO DE SÃO LUIS DE MONTES BELOS | 50            | 27,8        | 18º     |
| VARA DO TRABALHO DE GOIANÉSIA                | 96            | 28,38       | 19º     |
| 3ª VARA DO TRABALHO DE APARECIDA DE GOIÂNIA  | 43            | 28,53       | 20º     |
| 6ª VARA DO TRABALHO DE GOIÂNIA               | 52            | 28,75       | 21º     |
| VARA DO TRABALHO DE CALDAS NOVAS             | 46            | 30,63       | 22º     |
| 1ª VARA DO TRABALHO DE ANÁPOLIS              | 54            | 31,57       | 23º     |
| 14ª VARA DO TRABALHO DE GOIÂNIA              | 58            | 32,83       | 24º     |
| 18ª VARA DO TRABALHO DE GOIÂNIA              | 69            | 33,88       | 25º     |
| 11ª VARA DO TRABALHO DE GOIÂNIA              | 30            | 34          | 26º     |



## PRAZO MÉDIO ENTRE A 1ª AUDIÊNCIA E O ENCERRAMENTO DA INSTRUÇÃO DE TODAS AS VARAS DO TRABALHO

### SUMARÍSSIMO

| Qtd. Processos | Prazo Médio (dias) |
|----------------|--------------------|
| 2.487          | 42,6               |

| Vara do Trabalho                 | Qtd Processos | Prazo Médio | Ranking |
|----------------------------------|---------------|-------------|---------|
| 12ª VARA DO TRABALHO DE GOIÂNIA  | 74            | 34,61       | 27°     |
| 9ª VARA DO TRABALHO DE GOIÂNIA   | 55            | 36,33       | 28°     |
| VARA DO TRABALHO DE GOIATUBA     | 104           | 37,1        | 29°     |
| 5ª VARA DO TRABALHO DE GOIÂNIA   | 72            | 41,72       | 30°     |
| 15ª VARA DO TRABALHO DE GOIÂNIA  | 63            | 43,03       | 31°     |
| 3ª VARA DO TRABALHO DE RIO VERDE | 39            | 44,03       | 32°     |
| VARA DO TRABALHO DE URUAÇU       | 26            | 44,77       | 33°     |
| VARA DO TRABALHO DE GOIÁS        | 45            | 45,76       | 34°     |
| 2ª VARA DO TRABALHO DE GOIÂNIA   | 71            | 46,62       | 35°     |
| VARA DO TRABALHO DE CATALÃO      | 107           | 49,34       | 36°     |
| VARA DO TRABALHO DE FORMOSA      | 16            | 52,88       | 37°     |
| 4ª VARA DO TRABALHO DE GOIÂNIA   | 84            | 55,44       | 38°     |
| VARA DO TRABALHO DE POSSE        | 23            | 57,57       | 39°     |
| 8ª VARA DO TRABALHO DE GOIÂNIA   | 67            | 60,37       | 40°     |
| 10ª VARA DO TRABALHO DE GOIÂNIA  | 41            | 64,27       | 41°     |
| 1ª VARA DO TRABALHO DE RIO VERDE | 38            | 68,5        | 42°     |
| 1ª VARA DO TRABALHO DE ITUMBIARA | 46            | 79,76       | 43°     |
| 1ª VARA DO TRABALHO DE GOIÂNIA   | 63            | 81,38       | 44°     |
| 7ª VARA DO TRABALHO DE GOIÂNIA   | 74            | 99,54       | 45°     |
| VARA DO TRABALHO DE JATAÍ        | 42            | 102,24      | 46°     |
| 3ª VARA DO TRABALHO DE GOIÂNIA   | 61            | 127,15      | 47°     |
| VARA DO TRABALHO DE CERES        | 48            | 133,71      | 48°     |



## PRAZO MÉDIO ENTRE A 1ª AUDIÊNCIA E O ENCERRAMENTO DA INSTRUÇÃO - VARA DO TRABALHO DE LUZIÂNIA

Data do encerramento da instrução entre 1/10/2016 e 31/10/2016 23:59:59

### VARA DO TRABALHO DE LUZIÂNIA

#### SUMARÍSSIMO

| Qtd | Prazo Médio |
|-----|-------------|
| 65  | 7,2         |

| Nr. Processo                      | 1ª Aud.  | nc. Instruçã | Prazo |
|-----------------------------------|----------|--------------|-------|
| RTSum - 0010974-12.2016.5.18.0131 | 31/05/16 | 04/10/16     | 126   |
| RTSum - 0011090-18.2016.5.18.0131 | 08/06/16 | 26/10/16     | 140   |
| RTSum - 0011614-15.2016.5.18.0131 | 19/07/16 | 06/10/16     | 79    |
| RTSum - 0011800-38.2016.5.18.0131 | 04/10/16 | 06/10/16     | 2     |
| RTSum - 0012074-02.2016.5.18.0131 | 20/09/16 | 05/10/16     | 15    |
| RTSum - 0012074-02.2016.5.18.0131 | 20/09/16 | 16/10/16     | 26    |
| RTSum - 0012107-89.2016.5.18.0131 | 28/09/16 | 11/10/16     | 13    |
| RTSum - 0012116-51.2016.5.18.0131 | 27/09/16 | 06/10/16     | 9     |
| RTSum - 0012118-21.2016.5.18.0131 | 27/09/16 | 10/10/16     | 13    |
| RTSum - 0012128-65.2016.5.18.0131 | 04/10/16 | 04/10/16     | 0     |
| RTSum - 0012133-87.2016.5.18.0131 | 28/09/16 | 10/10/16     | 12    |
| RTSum - 0012186-68.2016.5.18.0131 | 04/10/16 | 04/10/16     | 0     |
| RTSum - 0012188-38.2016.5.18.0131 | 04/10/16 | 07/10/16     | 3     |
| RTSum - 0012214-36.2016.5.18.0131 | 04/10/16 | 04/10/16     | 0     |
| RTSum - 0012253-33.2016.5.18.0131 | 05/10/16 | 05/10/16     | 0     |
| RTSum - 0012256-85.2016.5.18.0131 | 04/10/16 | 04/10/16     | 0     |
| RTSum - 0012257-70.2016.5.18.0131 | 05/10/16 | 05/10/16     | 0     |
| RTSum - 0012257-70.2016.5.18.0131 | 05/10/16 | 21/10/16     | 16    |
| RTSum - 0012264-62.2016.5.18.0131 | 04/10/16 | 04/10/16     | 0     |
| RTSum - 0012268-02.2016.5.18.0131 | 11/10/16 | 11/10/16     | 0     |
| RTSum - 0012269-84.2016.5.18.0131 | 05/10/16 | 05/10/16     | 0     |
| RTSum - 0012270-69.2016.5.18.0131 | 11/10/16 | 11/10/16     | 0     |

**Legenda:**

1ª Aud.: Data da primeira audiência que ocorrer, Inicial ou UNA;

Enc. da Instrução: Data da conclusão para proferir sentença;

Prazo: Quantidade de dias decorridos da 1ª aud. até o encerramento da instrução.





## PRAZO MÉDIO ENTRE A 1ª AUDIÊNCIA E O ENCERRAMENTO DA INSTRUÇÃO - VARA DO TRABALHO DE LUZIÂNIA

### VARA DO TRABALHO DE LUZIÂNIA

#### SUMARÍSSIMO

| Qtd | Prazo Médio |
|-----|-------------|
| 65  | 7,2         |

| Nr. Processo                      | 1ª Aud.  | nc. Instruçã | Prazo |
|-----------------------------------|----------|--------------|-------|
| RTSum - 0012271-54.2016.5.18.0131 | 05/10/16 | 05/10/16     | 0     |
| RTSum - 0012271-54.2016.5.18.0131 | 05/10/16 | 21/10/16     | 16    |
| RTSum - 0012272-39.2016.5.18.0131 | 11/10/16 | 11/10/16     | 0     |
| RTSum - 0012272-39.2016.5.18.0131 | 11/10/16 | 26/10/16     | 15    |
| RTSum - 0012273-24.2016.5.18.0131 | 05/10/16 | 05/10/16     | 0     |
| RTSum - 0012279-31.2016.5.18.0131 | 05/10/16 | 05/10/16     | 0     |
| RTSum - 0012291-45.2016.5.18.0131 | 19/10/16 | 19/10/16     | 0     |
| RTSum - 0012292-30.2016.5.18.0131 | 18/10/16 | 18/10/16     | 0     |
| RTSum - 0012293-15.2016.5.18.0131 | 19/10/16 | 19/10/16     | 0     |
| RTSum - 0012325-20.2016.5.18.0131 | 19/10/16 | 19/10/16     | 0     |
| RTSum - 0012336-49.2016.5.18.0131 | 18/10/16 | 18/10/16     | 0     |
| RTSum - 0012368-54.2016.5.18.0131 | 18/10/16 | 18/10/16     | 0     |
| RTSum - 0012387-60.2016.5.18.0131 | 19/10/16 | 19/10/16     | 0     |
| RTSum - 0012388-45.2016.5.18.0131 | 18/10/16 | 18/10/16     | 0     |
| RTSum - 0012389-30.2016.5.18.0131 | 19/10/16 | 19/10/16     | 0     |
| RTSum - 0012390-15.2016.5.18.0131 | 28/10/16 | 28/10/16     | 0     |
| RTSum - 0012391-97.2016.5.18.0131 | 19/10/16 | 19/10/16     | 0     |
| RTSum - 0012392-82.2016.5.18.0131 | 28/10/16 | 28/10/16     | 0     |
| RTSum - 0012395-37.2016.5.18.0131 | 19/10/16 | 19/10/16     | 0     |
| RTSum - 0012418-80.2016.5.18.0131 | 18/10/16 | 18/10/16     | 0     |
| RTSum - 0012423-05.2016.5.18.0131 | 19/10/16 | 19/10/16     | 0     |
| RTSum - 0012427-42.2016.5.18.0131 | 19/10/16 | 25/10/16     | 6     |
| RTSum - 0012429-12.2016.5.18.0131 | 19/10/16 | 25/10/16     | 6     |
| RTSum - 0012444-78.2016.5.18.0131 | 18/10/16 | 18/10/16     | 0     |
| RTSum - 0012448-18.2016.5.18.0131 | 18/10/16 | 18/10/16     | 0     |

**Legenda:**

1ª Aud.: Data da primeira audiência que ocorrer, Inicial ou UNA;

Enc. da Instrução: Data da conclusão para proferir sentença;

Prazo: Quantidade de dias decorridos da 1ª aud. até o encerramento da instrução.



## PRAZO MÉDIO ENTRE A 1ª AUDIÊNCIA E O ENCERRAMENTO DA INSTRUÇÃO - VARA DO TRABALHO DE LUZIÂNIA

### VARA DO TRABALHO DE LUZIÂNIA

#### SUMARÍSSIMO

| Qtd | Prazo Médio |
|-----|-------------|
| 65  | 7,2         |

| Nr. Processo                      | 1ª Aud.  | nc. Instruçã | Prazo |
|-----------------------------------|----------|--------------|-------|
| RTSum - 0012465-54.2016.5.18.0131 | 27/10/16 | 27/10/16     | 0     |
| RTSum - 0012466-39.2016.5.18.0131 | 27/10/16 | 27/10/16     | 0     |
| RTSum - 0012467-24.2016.5.18.0131 | 27/10/16 | 27/10/16     | 0     |
| RTSum - 0012468-09.2016.5.18.0131 | 26/10/16 | 26/10/16     | 0     |
| RTSum - 0012469-91.2016.5.18.0131 | 26/10/16 | 26/10/16     | 0     |
| RTSum - 0012470-76.2016.5.18.0131 | 26/10/16 | 26/10/16     | 0     |
| RTSum - 0012471-61.2016.5.18.0131 | 26/10/16 | 26/10/16     | 0     |
| RTSum - 0012472-46.2016.5.18.0131 | 26/10/16 | 26/10/16     | 0     |
| RTSum - 0012477-68.2016.5.18.0131 | 27/10/16 | 27/10/16     | 0     |
| RTSum - 0012479-38.2016.5.18.0131 | 26/10/16 | 26/10/16     | 0     |
| RTSum - 0012494-07.2016.5.18.0131 | 27/10/16 | 27/10/16     | 0     |
| RTSum - 0012581-60.2016.5.18.0131 | 28/10/16 | 28/10/16     | 0     |
| RTSum - 0012616-20.2016.5.18.0131 | 26/10/16 | 26/10/16     | 0     |
| RTSum - 0012617-05.2016.5.18.0131 | 26/10/16 | 26/10/16     | 0     |
| RTSum - 0012618-87.2016.5.18.0131 | 26/10/16 | 26/10/16     | 0     |
| RTSum - 0012691-59.2016.5.18.0131 | 26/10/16 | 26/10/16     | 0     |
| RTSum - 0012705-43.2016.5.18.0131 | 28/10/16 | 28/10/16     | 0     |
| RTSum - 0012706-28.2016.5.18.0131 | 28/10/16 | 28/10/16     | 0     |
| RTSum - 0012707-13.2016.5.18.0131 | 28/10/16 | 28/10/16     | 0     |
| RTSum - 0012708-95.2016.5.18.0131 | 28/10/16 | 28/10/16     | 0     |
| RTSum - 0012709-80.2016.5.18.0131 | 28/10/16 | 28/10/16     | 0     |
| RTSum - 0012710-65.2016.5.18.0131 | 28/10/16 | 28/10/16     | 0     |

**Legenda:**

**1ª Aud.:** Data da primeira audiência que ocorrer, Inicial ou UNA;

**Enc. da Instrução:** Data da conclusão para proferir sentença;

**Prazo:** Quantidade de dias decorridos da 1ª aud. até o encerramento da instrução.



## PRAZO MÉDIO ENTRE A 1ª AUDIÊNCIA E O ENCERRAMENTO DA INSTRUÇÃO - VARA DO TRABALHO DE LUZIÂNIA

Data do encerramento da instrução entre 1/10/2016 e 31/10/2016 23:59:59

### Sem magistrado

#### SUMARÍSSIMO

| Qtd | Prazo Médio |
|-----|-------------|
| 65  | 7,2         |

| Nr. Processo                      | 1ª Aud.  | Enc. Instrução. | Prazo |
|-----------------------------------|----------|-----------------|-------|
| RTSum - 0010974-12.2016.5.18.0131 | 31/05/16 | 04/10/16        | 126   |
| RTSum - 0011090-18.2016.5.18.0131 | 08/06/16 | 26/10/16        | 140   |
| RTSum - 0011614-15.2016.5.18.0131 | 19/07/16 | 06/10/16        | 79    |
| RTSum - 0011800-38.2016.5.18.0131 | 04/10/16 | 06/10/16        | 2     |
| RTSum - 0012074-02.2016.5.18.0131 | 20/09/16 | 05/10/16        | 15    |
| RTSum - 0012074-02.2016.5.18.0131 | 20/09/16 | 16/10/16        | 26    |
| RTSum - 0012107-89.2016.5.18.0131 | 28/09/16 | 11/10/16        | 13    |
| RTSum - 0012116-51.2016.5.18.0131 | 27/09/16 | 06/10/16        | 9     |
| RTSum - 0012118-21.2016.5.18.0131 | 27/09/16 | 10/10/16        | 13    |
| RTSum - 0012128-65.2016.5.18.0131 | 04/10/16 | 04/10/16        | 0     |
| RTSum - 0012133-87.2016.5.18.0131 | 28/09/16 | 10/10/16        | 12    |
| RTSum - 0012186-68.2016.5.18.0131 | 04/10/16 | 04/10/16        | 0     |
| RTSum - 0012188-38.2016.5.18.0131 | 04/10/16 | 07/10/16        | 3     |
| RTSum - 0012214-36.2016.5.18.0131 | 04/10/16 | 04/10/16        | 0     |
| RTSum - 0012253-33.2016.5.18.0131 | 05/10/16 | 05/10/16        | 0     |
| RTSum - 0012256-85.2016.5.18.0131 | 04/10/16 | 04/10/16        | 0     |
| RTSum - 0012257-70.2016.5.18.0131 | 05/10/16 | 05/10/16        | 0     |
| RTSum - 0012257-70.2016.5.18.0131 | 05/10/16 | 21/10/16        | 16    |
| RTSum - 0012264-62.2016.5.18.0131 | 04/10/16 | 04/10/16        | 0     |
| RTSum - 0012268-02.2016.5.18.0131 | 11/10/16 | 11/10/16        | 0     |
| RTSum - 0012269-84.2016.5.18.0131 | 05/10/16 | 05/10/16        | 0     |

**Legenda:**

**1ª Aud.:** Data da primeira audiência que ocorrer, Inicial ou UNA;

**Enc. da Instrução:** Data da conclusão para proferir sentença;

**Prazo:** Quantidade de dias decorridos da 1ª aud. até o encerramento da instrução.



## PRAZO MÉDIO ENTRE A 1ª AUDIÊNCIA E O ENCERRAMENTO DA INSTRUÇÃO - VARA DO TRABALHO DE LUZIÂNIA

### Sem magistrado

#### SUMARÍSSIMO

| Qtd | Prazo Médio |
|-----|-------------|
| 65  | 7,2         |

| Nr. Processo                      | 1ª Aud.  | Enc. Instrução. | Prazo |
|-----------------------------------|----------|-----------------|-------|
| RTSum - 0012270-69.2016.5.18.0131 | 11/10/16 | 11/10/16        | 0     |
| RTSum - 0012271-54.2016.5.18.0131 | 05/10/16 | 05/10/16        | 0     |
| RTSum - 0012271-54.2016.5.18.0131 | 05/10/16 | 21/10/16        | 16    |
| RTSum - 0012272-39.2016.5.18.0131 | 11/10/16 | 11/10/16        | 0     |
| RTSum - 0012272-39.2016.5.18.0131 | 11/10/16 | 26/10/16        | 15    |
| RTSum - 0012273-24.2016.5.18.0131 | 05/10/16 | 05/10/16        | 0     |
| RTSum - 0012279-31.2016.5.18.0131 | 05/10/16 | 05/10/16        | 0     |
| RTSum - 0012291-45.2016.5.18.0131 | 19/10/16 | 19/10/16        | 0     |
| RTSum - 0012292-30.2016.5.18.0131 | 18/10/16 | 18/10/16        | 0     |
| RTSum - 0012293-15.2016.5.18.0131 | 19/10/16 | 19/10/16        | 0     |
| RTSum - 0012325-20.2016.5.18.0131 | 19/10/16 | 19/10/16        | 0     |
| RTSum - 0012336-49.2016.5.18.0131 | 18/10/16 | 18/10/16        | 0     |
| RTSum - 0012368-54.2016.5.18.0131 | 18/10/16 | 18/10/16        | 0     |
| RTSum - 0012387-60.2016.5.18.0131 | 19/10/16 | 19/10/16        | 0     |
| RTSum - 0012388-45.2016.5.18.0131 | 18/10/16 | 18/10/16        | 0     |
| RTSum - 0012389-30.2016.5.18.0131 | 19/10/16 | 19/10/16        | 0     |
| RTSum - 0012390-15.2016.5.18.0131 | 28/10/16 | 28/10/16        | 0     |
| RTSum - 0012391-97.2016.5.18.0131 | 19/10/16 | 19/10/16        | 0     |
| RTSum - 0012392-82.2016.5.18.0131 | 28/10/16 | 28/10/16        | 0     |
| RTSum - 0012395-37.2016.5.18.0131 | 19/10/16 | 19/10/16        | 0     |
| RTSum - 0012418-80.2016.5.18.0131 | 18/10/16 | 18/10/16        | 0     |
| RTSum - 0012423-05.2016.5.18.0131 | 19/10/16 | 19/10/16        | 0     |
| RTSum - 0012427-42.2016.5.18.0131 | 19/10/16 | 25/10/16        | 6     |
| RTSum - 0012429-12.2016.5.18.0131 | 19/10/16 | 25/10/16        | 6     |

**Legenda:**  
1ª Aud.: Data da primeira audiência que ocorrer, Inicial ou UNA;  
Enc. da Instrução: Data da conclusão para proferir sentença;  
Prazo: Quantidade de dias decorridos da 1ª aud. até o encerramento da instrução.



## PRAZO MÉDIO ENTRE A 1ª AUDIÊNCIA E O ENCERRAMENTO DA INSTRUÇÃO - VARA DO TRABALHO DE LUZIÂNIA

### Sem magistrado

#### SUMARÍSSIMO

| Qtd | Prazo Médio |
|-----|-------------|
| 65  | 7,2         |

| Nr. Processo                      | 1ª Aud.  | Enc. Instrução. | Prazo |
|-----------------------------------|----------|-----------------|-------|
| RTSum - 0012444-78.2016.5.18.0131 | 18/10/16 | 18/10/16        | 0     |
| RTSum - 0012448-18.2016.5.18.0131 | 18/10/16 | 18/10/16        | 0     |
| RTSum - 0012465-54.2016.5.18.0131 | 27/10/16 | 27/10/16        | 0     |
| RTSum - 0012466-39.2016.5.18.0131 | 27/10/16 | 27/10/16        | 0     |
| RTSum - 0012467-24.2016.5.18.0131 | 27/10/16 | 27/10/16        | 0     |
| RTSum - 0012468-09.2016.5.18.0131 | 26/10/16 | 26/10/16        | 0     |
| RTSum - 0012469-91.2016.5.18.0131 | 26/10/16 | 26/10/16        | 0     |
| RTSum - 0012470-76.2016.5.18.0131 | 26/10/16 | 26/10/16        | 0     |
| RTSum - 0012471-61.2016.5.18.0131 | 26/10/16 | 26/10/16        | 0     |
| RTSum - 0012472-46.2016.5.18.0131 | 26/10/16 | 26/10/16        | 0     |
| RTSum - 0012477-68.2016.5.18.0131 | 27/10/16 | 27/10/16        | 0     |
| RTSum - 0012479-38.2016.5.18.0131 | 26/10/16 | 26/10/16        | 0     |
| RTSum - 0012494-07.2016.5.18.0131 | 27/10/16 | 27/10/16        | 0     |
| RTSum - 0012581-60.2016.5.18.0131 | 28/10/16 | 28/10/16        | 0     |
| RTSum - 0012616-20.2016.5.18.0131 | 26/10/16 | 26/10/16        | 0     |
| RTSum - 0012617-05.2016.5.18.0131 | 26/10/16 | 26/10/16        | 0     |
| RTSum - 0012618-87.2016.5.18.0131 | 26/10/16 | 26/10/16        | 0     |
| RTSum - 0012691-59.2016.5.18.0131 | 26/10/16 | 26/10/16        | 0     |
| RTSum - 0012705-43.2016.5.18.0131 | 28/10/16 | 28/10/16        | 0     |
| RTSum - 0012706-28.2016.5.18.0131 | 28/10/16 | 28/10/16        | 0     |
| RTSum - 0012707-13.2016.5.18.0131 | 28/10/16 | 28/10/16        | 0     |
| RTSum - 0012708-95.2016.5.18.0131 | 28/10/16 | 28/10/16        | 0     |
| RTSum - 0012709-80.2016.5.18.0131 | 28/10/16 | 28/10/16        | 0     |
| RTSum - 0012710-65.2016.5.18.0131 | 28/10/16 | 28/10/16        | 0     |

**Legenda:**  
1ª Aud.: Data da primeira audiência que ocorrer, Inicial ou UNA;  
Enc. da Instrução: Data da conclusão para proferir sentença;  
Prazo: Quantidade de dias decorridos da 1ª aud. até o encerramento da instrução.



**PRAZO MÉDIO ENTRE A 1ª AUDIÊNCIA E O  
ENCERRAMENTO DA INSTRUÇÃO - VARA DO  
TRABALHO DE LUZIÂNIA**

**Sem magistrado**