

Conceituação

Tema	Prazos Processuais
Relatórios	Evolução Histórica Comparativo por VT Comparativo por Grupo Por Grupo Por VT Por Processo Por Magistrado
Resumo	Apresenta o prazo médio entre a realização da primeira audiência e o encerramento da instrução.
Descrição	O prazo médio é obtido calculando-se a quantidade de dias decorridos entre a data da primeira audiência e a data do encerramento da instrução. Os dados são extraídos baseando-se nos seguintes itens do e-Gestão: 265 e 90265 - Da realização da primeira audiência até o encerramento da instrução processual na fase de conhecimento – rito sumaríssimo; 266 e 90266 – Da realização da primeira audiência até o encerramento da instrução processual na fase de conhecimento – exceto rito sumaríssimo (ordinário)
Origem da informação	e-Gestão
Critérios e transformações	Coletado do e-Gestão, consolidado, otimizado e classificado para análise.
Análises possíveis	Prazo médio entre a realização da primeira audiência e o encerramento da instrução processual na fase de conhecimento, detalhado de forma Geral, Por grupo, por VT, Por Processo e Por Magistrado.



EVOLUÇÃO HISTÓRICA DOS PRAZOS PROCESSUAIS ENTRE A 1ª AUDIÊNCIA E O ENCERRAMENTO DA INSTRUÇÃO - 14ª VARA DO TRABALHO DE GOIÂNIA

Data do encerramento da instrução entre 1/10/2016 e 31/10/2016 23:59:59

Rito	Qtd	Prazo Médio
ORDINÁRIO	153	179,38
SUMARÍSSIMO	58	32,83
Total/Média	211	139,09

Percentual de Processos por Rito

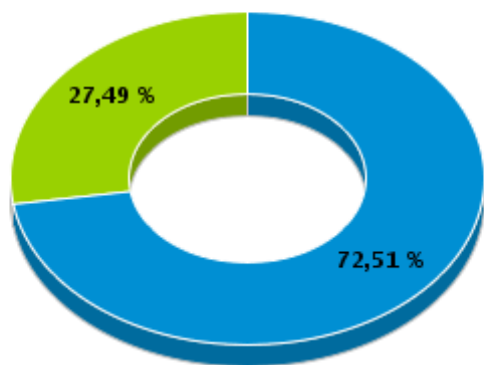

Rito

■ ORDINÁRIO ■ SUMARÍSSIMO

Prazo Médio por Rito

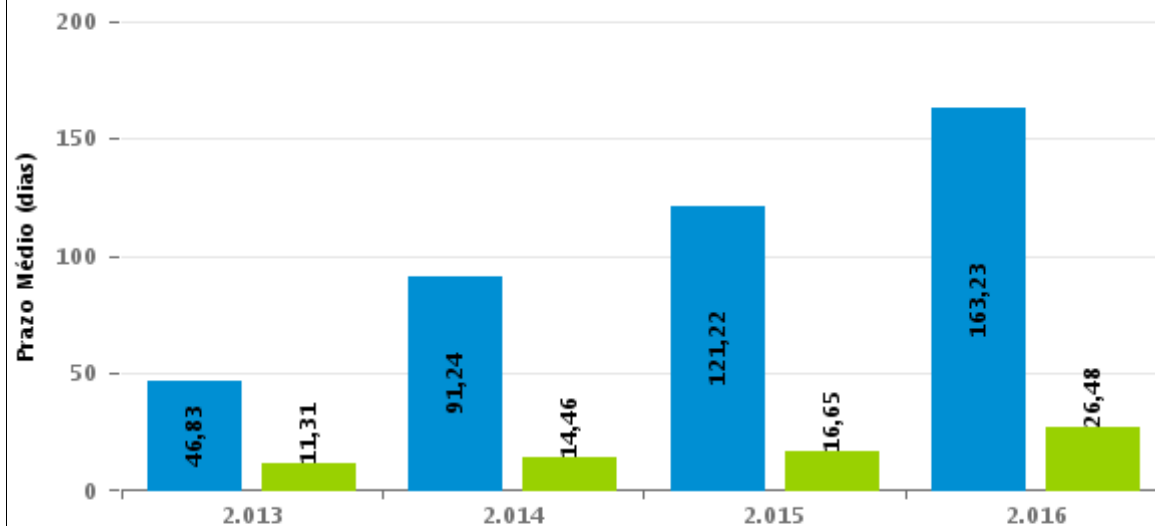

Para este exercício foram computados os processos até o mês de Dezembro/2.016

Rito

■ ORDINÁRIO ■ SUMARÍSSIMO



COMPARATIVO DO PRAZO MÉDIO ENTRE A 1ª AUDIÊNCIA E O ENCERRAMENTO DA INSTRUÇÃO - 14ª VARA DO TRABALHO DE GOIÂNIA

Data do encerramento da instrução entre 1/10/2016 e 31/10/2016 23:59:59

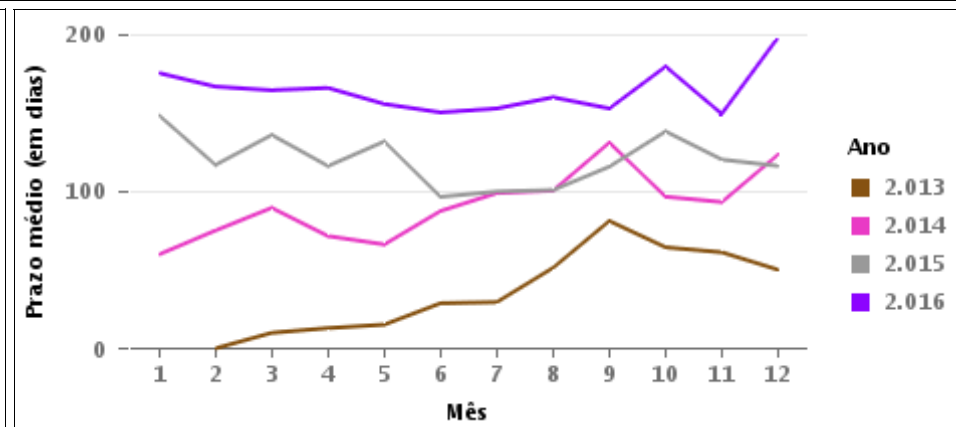
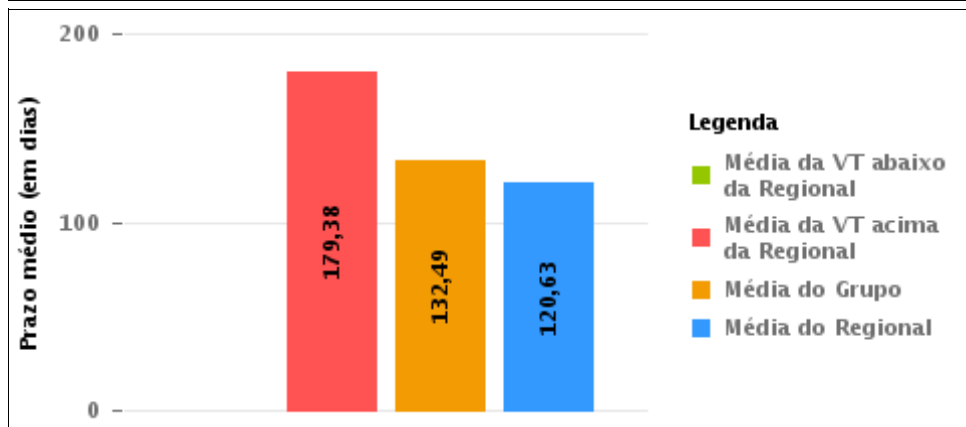
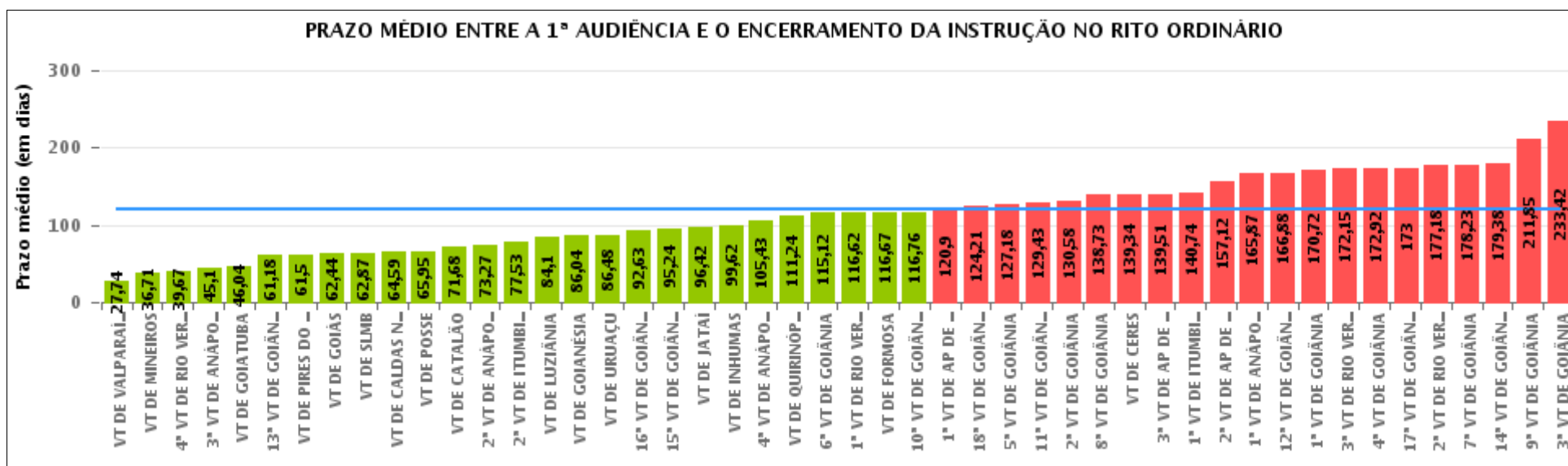

COMPARATIVO DO PRAZO MÉDIO ENTRE A 1ª AUDIÊNCIA E O ENCERRAMENTO DA INSTRUÇÃO ENTRE AS VARAS DO GRUPO

Data do encerramento da instrução entre 1/10/2016 e 31/10/2016 23:59:59

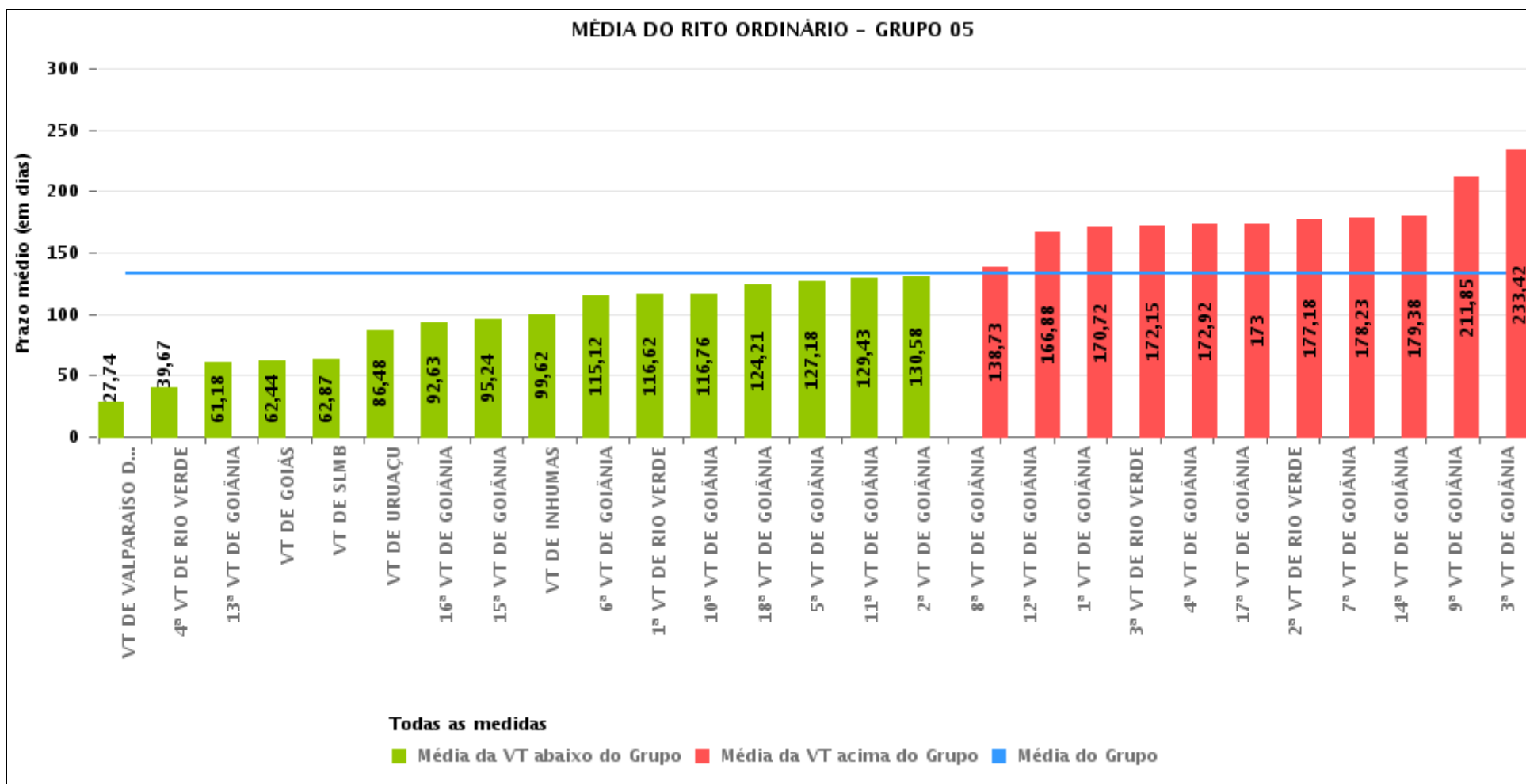



PRAZO MÉDIO ENTRE A 1ª AUDIÊNCIA E O ENCERRAMENTO DA INSTRUÇÃO POR GRUPO

Data do encerramento da instrução entre 1/10/2016 e 31/10/2016 23:59:59

Rito	Grupo	Qtd. Processos	Prazo Médio (dias)	Ranking
ORDINÁRIO	GRUPO 01	19	65,95	1°
	GRUPO 04	630	86,18	2°
	GRUPO 02	32	92,53	3°
	GRUPO 03	451	101,85	4°
	GRUPO 06	266	121,72	5°
	GRUPO 05	2.685	132,49	6°

Legenda:	# Grupo 04 – De 1501 a 2000 VT de Catalão VT de Goiatuba 1ª VT de Itumbiara 2ª VT de Itumbiara VT de Jataí VT de Luziânia VT de Mineiros VT de Quirinópolis	8ª VT de Goiânia 9ª VT de Goiânia 10ª VT de Goiânia 11ª VT de Goiânia 12ª VT de Goiânia 13ª VT de Goiânia 14ª VT de Goiânia 15ª VT de Goiânia 16ª VT de Goiânia 17ª VT de Goiânia 18ª VT de Goiânia VT de Goiás VT de Inhumas 1ª VT de Rio Verde 2ª VT de Rio Verde 3ª VT de Rio Verde 4ª VT de Rio Verde VT de Uruaçu VT de São Luis de Montes Belos VT de Valparaíso de Goiás	#Grupo 06 – A partir de 2500 1ª VT de Aparecida de Goiânia 2ª VT de Aparecida de Goiânia 3ª VT de Aparecida de Goiânia VT de Goianésia
# Grupo 01 – Até 750 VT de Posse			
# Grupo 02 – De 751 a 1000 VT de Formosa VT de Pires do Rio			
# Grupo 03 – De 1001 a 1500 VT de Ceres 1ª VT de Anápolis 2ª VT de Anápolis 3ª VT de Anápolis 4ª VT de Anápolis VT de Caldas Novas	# Grupo 05 – De 2001 a 2500 1ª VT de Goiânia 2ª VT de Goiânia 3ª VT de Goiânia 4ª VT de Goiânia 5ª VT de Goiânia 6ª VT de Goiânia 7ª VT de Goiânia		



PRAZO MÉDIO ENTRE A 1ª AUDIÊNCIA E O ENCERRAMENTO DA INSTRUÇÃO DE TODAS AS VARAS DO TRABALHO

Data do encerramento da instrução entre 1/10/2016 e 31/10/2016 23:59:59

ORDINÁRIO

Qtd. Processos	Prazo Médio (dias)
4.083	120,63

Vara do Trabalho	Qtd Processos	Prazo Médio	Ranking
VARA DO TRABALHO DE VALPARAÍSO DE GOIÁS	102	27,74	1°
VARA DO TRABALHO DE MINEIROS	49	36,71	2°
4ª VARA DO TRABALHO DE RIO VERDE	102	39,67	3°
3ª VARA DO TRABALHO DE ANÁPOLIS	67	45,1	4°
VARA DO TRABALHO DE GOIATUBA	90	46,04	5°
13ª VARA DO TRABALHO DE GOIÂNIA	72	61,18	6°
VARA DO TRABALHO DE PIRES DO RIO	14	61,5	7°
VARA DO TRABALHO DE GOIÁS	55	62,44	8°
VARA DO TRABALHO DE SÃO LUIS DE MONTES BELOS	110	62,87	9°
VARA DO TRABALHO DE CALDAS NOVAS	76	64,59	10°
VARA DO TRABALHO DE POSSE	19	65,95	11°
VARA DO TRABALHO DE CATALÃO	78	71,68	12°
2ª VARA DO TRABALHO DE ANÁPOLIS	85	73,27	13°
2ª VARA DO TRABALHO DE ITUMBIARA	53	77,53	14°
VARA DO TRABALHO DE LUZIÂNIA	92	84,1	15°
VARA DO TRABALHO DE GOIANÉSIA	70	86,04	16°
VARA DO TRABALHO DE URUAÇU	69	86,48	17°
16ª VARA DO TRABALHO DE GOIÂNIA	101	92,63	18°
15ª VARA DO TRABALHO DE GOIÂNIA	125	95,24	19°
VARA DO TRABALHO DE JATAÍ	73	96,42	20°
VARA DO TRABALHO DE INHUMAS	69	99,62	21°
4ª VARA DO TRABALHO DE ANÁPOLIS	63	105,43	22°
VARA DO TRABALHO DE QUIRINÓPOLIS	121	111,24	23°
6ª VARA DO TRABALHO DE GOIÂNIA	83	115,12	24°
1ª VARA DO TRABALHO DE RIO VERDE	167	116,62	25°
VARA DO TRABALHO DE FORMOSA	18	116,67	26°



PRAZO MÉDIO ENTRE A 1ª AUDIÊNCIA E O ENCERRAMENTO DA INSTRUÇÃO DE TODAS AS VARAS DO TRABALHO

ORDINÁRIO

Qtd. Processos	Prazo Médio (dias)
4.083	120,63

Vara do Trabalho	Qtd Processos	Prazo Médio	Ranking
10ª VARA DO TRABALHO DE GOIÂNIA	92	116,76	27º
1ª VARA DO TRABALHO DE APARECIDA DE GOIÂNIA	92	120,9	28º
18ª VARA DO TRABALHO DE GOIÂNIA	112	124,21	29º
5ª VARA DO TRABALHO DE GOIÂNIA	84	127,18	30º
11ª VARA DO TRABALHO DE GOIÂNIA	56	129,43	31º
2ª VARA DO TRABALHO DE GOIÂNIA	48	130,58	32º
8ª VARA DO TRABALHO DE GOIÂNIA	92	138,73	33º
VARA DO TRABALHO DE CERES	53	139,34	34º
3ª VARA DO TRABALHO DE APARECIDA DE GOIÂNIA	63	139,51	35º
1ª VARA DO TRABALHO DE ITUMBIARA	74	140,74	36º
2ª VARA DO TRABALHO DE APARECIDA DE GOIÂNIA	41	157,12	37º
1ª VARA DO TRABALHO DE ANÁPOLIS	107	165,87	38º
12ª VARA DO TRABALHO DE GOIÂNIA	129	166,88	39º
1ª VARA DO TRABALHO DE GOIÂNIA	93	170,72	40º
3ª VARA DO TRABALHO DE RIO VERDE	120	172,15	41º
4ª VARA DO TRABALHO DE GOIÂNIA	118	172,92	42º
17ª VARA DO TRABALHO DE GOIÂNIA	81	173	43º
2ª VARA DO TRABALHO DE RIO VERDE	129	177,18	44º
7ª VARA DO TRABALHO DE GOIÂNIA	115	178,23	45º
14ª VARA DO TRABALHO DE GOIÂNIA	153	179,38	46º
9ª VARA DO TRABALHO DE GOIÂNIA	115	211,85	47º
3ª VARA DO TRABALHO DE GOIÂNIA	93	233,42	48º



PRAZO MÉDIO ENTRE A 1ª AUDIÊNCIA E O ENCERRAMENTO DA INSTRUÇÃO - 14ª VARA DO TRABALHO DE GOIÂNIA

Data do encerramento da instrução entre 1/10/2016 e 31/10/2016 23:59:59

14ª VARA DO TRABALHO DE GOIÂNIA

ORDINÁRIO

Qtd	Prazo Médio
153	179,38

Nr. Processo	1ª Aud.	nc. Instruçã	Prazo
ConPag - 0012152-90.2015.5.18.0014	08/03/16	05/10/16	211
RTAlç - 0011214-61.2016.5.18.0014	26/07/16	19/10/16	85
RTAlç - 0011524-67.2016.5.18.0014	09/09/16	18/10/16	39
RTAlç - 0011558-42.2016.5.18.0014	16/09/16	11/10/16	25
RTAlç - 0011635-51.2016.5.18.0014	28/09/16	26/10/16	28
RTOrd - 0010022-93.2016.5.18.0014	25/02/16	14/10/16	232
RTOrd - 0010023-78.2016.5.18.0014	25/02/16	17/10/16	235
RTOrd - 0010044-42.2016.5.18.0018	11/03/16	11/10/16	214
RTOrd - 0010062-75.2016.5.18.0014	01/03/16	04/10/16	217
RTOrd - 0010105-12.2016.5.18.0014	04/03/16	03/10/16	213
RTOrd - 0010111-19.2016.5.18.0014	08/03/16	05/10/16	211
RTOrd - 0010116-41.2016.5.18.0014	09/03/16	10/10/16	215
RTOrd - 0010120-78.2016.5.18.0014	10/03/16	11/10/16	215
RTOrd - 0010124-18.2016.5.18.0014	15/03/16	18/10/16	217
RTOrd - 0010138-02.2016.5.18.0014	10/03/16	11/10/16	215
RTOrd - 0010141-54.2016.5.18.0014	10/03/16	11/10/16	215
RTOrd - 0010142-39.2016.5.18.0014	14/03/16	13/10/16	213
RTOrd - 0010159-75.2016.5.18.0014	14/03/16	13/10/16	213
RTOrd - 0010164-97.2016.5.18.0014	14/03/16	17/10/16	217
RTOrd - 0010168-37.2016.5.18.0014	15/03/16	18/10/16	217
RTOrd - 0010169-22.2016.5.18.0014	15/03/16	19/10/16	218
RTOrd - 0010174-44.2016.5.18.0014	04/03/16	03/10/16	213

Legenda:

1ª Aud.: Data da primeira audiência que ocorrer, Inicial ou UNA;

Enc. da Instrução: Data da conclusão para proferir sentença;

Prazo: Quantidade de dias decorridos da 1ª aud. até o encerramento da instrução.



PRAZO MÉDIO ENTRE A 1ª AUDIÊNCIA E O ENCERRAMENTO DA INSTRUÇÃO - 14ª VARA DO TRABALHO DE GOIÂNIA

14ª VARA DO TRABALHO DE GOIÂNIA

ORDINÁRIO

Qtd	Prazo Médio
153	179,38

Nr. Processo	1ª Aud.	nc. Instruçã	Prazo
RTOrd - 0010178-81.2016.5.18.0014	16/03/16	19/10/16	217
RTOrd - 0010182-21.2016.5.18.0014	17/03/16	20/10/16	217
RTOrd - 0010190-95.2016.5.18.0014	17/03/16	26/10/16	223
RTOrd - 0010193-50.2016.5.18.0014	17/03/16	20/10/16	217
RTOrd - 0010195-20.2016.5.18.0014	14/03/16	13/10/16	213
RTOrd - 0010198-72.2016.5.18.0014	21/03/16	20/10/16	213
RTOrd - 0010207-34.2016.5.18.0014	28/03/16	26/10/16	212
RTOrd - 0010211-71.2016.5.18.0014	29/03/16	27/10/16	212
RTOrd - 0010213-41.2016.5.18.0014	29/03/16	27/10/16	212
RTOrd - 0010244-61.2016.5.18.0014	28/03/16	26/10/16	212
RTOrd - 0010250-05.2015.5.18.0014	28/04/15	13/10/16	534
RTOrd - 0010271-44.2016.5.18.0014	21/03/16	25/10/16	218
RTOrd - 0010272-29.2016.5.18.0014	21/03/16	25/10/16	218
RTOrd - 0010449-90.2016.5.18.0014	28/04/16	10/10/16	165
RTOrd - 0010454-15.2016.5.18.0014	28/04/16	17/10/16	172
RTOrd - 0010458-52.2016.5.18.0014	28/04/16	11/10/16	166
RTOrd - 0010471-51.2016.5.18.0014	15/06/16	03/10/16	110
RTOrd - 0010489-72.2016.5.18.0014	03/05/16	18/10/16	168
RTOrd - 0010603-11.2016.5.18.0014	17/05/16	11/10/16	147
RTOrd - 0010618-14.2015.5.18.0014	01/06/15	06/10/16	493
RTOrd - 0010639-53.2016.5.18.0014	23/05/16	18/10/16	148
RTOrd - 0010666-70.2015.5.18.0014	18/09/15	03/10/16	381
RTOrd - 0010672-43.2016.5.18.0014	01/06/16	21/10/16	142
RTOrd - 0010680-20.2016.5.18.0014	05/07/16	14/10/16	101
RTOrd - 0010687-12.2016.5.18.0014	06/06/16	26/10/16	142

Legenda:

1ª Aud.: Data da primeira audiência que ocorrer, Inicial ou UNA;

Enc. da Instrução: Data da conclusão para proferir sentença;

Prazo: Quantidade de dias decorridos da 1ª aud. até o encerramento da instrução.



**PRAZO MÉDIO ENTRE A 1ª AUDIÊNCIA E O
ENCERRAMENTO DA INSTRUÇÃO - 14ª VARA DO
TRABALHO DE GOIÂNIA**

14ª VARA DO TRABALHO DE GOIÂNIA

ORDINÁRIO

Qtd	Prazo Médio
153	179,38

Nr. Processo	1ª Aud.	nc. Instruçã	Prazo
RTOOrd - 0010692-68.2015.5.18.0014	15/06/15	21/10/16	494
RTOOrd - 0010696-77.2016.5.18.0012	19/07/16	25/10/16	98
RTOOrd - 0010712-25.2016.5.18.0014	14/06/16	13/10/16	121
RTOOrd - 0010752-41.2015.5.18.0014	14/07/15	17/10/16	461
RTOOrd - 0010753-89.2016.5.18.0014	27/06/16	10/10/16	105
RTOOrd - 0010770-28.2016.5.18.0014	30/06/16	11/10/16	103
RTOOrd - 0010777-20.2016.5.18.0014	19/05/16	11/10/16	145
RTOOrd - 0010782-42.2016.5.18.0014	05/07/16	27/10/16	114
RTOOrd - 0010848-22.2016.5.18.0014	30/06/16	06/10/16	98
RTOOrd - 0010859-51.2016.5.18.0014	03/06/16	25/10/16	144
RTOOrd - 0010923-32.2014.5.18.0014	10/07/14	17/10/16	830
RTOOrd - 0010944-37.2016.5.18.0014	04/08/16	14/10/16	71
RTOOrd - 0010947-89.2016.5.18.0014	19/08/16	05/10/16	47
RTOOrd - 0010959-06.2016.5.18.0014	22/08/16	03/10/16	42
RTOOrd - 0010971-20.2016.5.18.0014	10/08/16	27/10/16	78
RTOOrd - 0010982-16.2015.5.18.0004	10/09/15	26/10/16	412
RTOOrd - 0010997-18.2016.5.18.0014	30/06/16	26/10/16	118
RTOOrd - 0011024-98.2016.5.18.0014	27/06/16	03/10/16	98
RTOOrd - 0011035-30.2016.5.18.0014	30/06/16	13/10/16	105
RTOOrd - 0011052-66.2016.5.18.0014	05/07/16	25/10/16	112
RTOOrd - 0011059-58.2016.5.18.0014	06/07/16	06/10/16	92
RTOOrd - 0011061-28.2016.5.18.0014	07/07/16	27/10/16	112
RTOOrd - 0011104-62.2016.5.18.0014	28/07/16	26/10/16	90
RTOOrd - 0011115-91.2016.5.18.0014	08/07/16	19/10/16	103
RTOOrd - 0011130-60.2016.5.18.0014	08/09/16	13/10/16	35

Legenda:

1ª Aud.: Data da primeira audiência que ocorrer, Inicial ou UNA;

Enc. da Instrução: Data da conclusão para proferir sentença;

Prazo: Quantidade de dias decorridos da 1ª aud. até o encerramento da instrução.



PRAZO MÉDIO ENTRE A 1ª AUDIÊNCIA E O ENCERRAMENTO DA INSTRUÇÃO - 14ª VARA DO TRABALHO DE GOIÂNIA

14ª VARA DO TRABALHO DE GOIÂNIA

ORDINÁRIO

Qtd	Prazo Médio
153	179,38

Nr. Processo	1ª Aud.	nc. Instruçã	Prazo
RTOrd - 0011164-35.2016.5.18.0014	16/08/16	18/10/16	63
RTOrd - 0011168-12.2015.5.18.0013	28/09/15	19/10/16	387
RTOrd - 0011206-84.2016.5.18.0014	10/08/16	19/10/16	70
RTOrd - 0011212-91.2016.5.18.0014	02/09/16	14/10/16	42
RTOrd - 0011236-56.2015.5.18.0014	22/09/15	05/10/16	379
RTOrd - 0011277-86.2016.5.18.0014	09/09/16	25/10/16	46
RTOrd - 0011283-30.2015.5.18.0014	23/09/15	04/10/16	377
RTOrd - 0011286-48.2016.5.18.0014	04/10/16	04/10/16	0
RTOrd - 0011307-27.2016.5.18.0013	02/09/16	13/10/16	41
RTOrd - 0011334-41.2015.5.18.0014	30/09/15	11/10/16	377
RTOrd - 0011355-80.2016.5.18.0014	23/08/16	19/10/16	57
RTOrd - 0011363-91.2015.5.18.0014	11/11/15	11/10/16	335
RTOrd - 0011376-56.2016.5.18.0014	14/09/16	03/10/16	19
RTOrd - 0011391-25.2016.5.18.0014	28/09/16	11/10/16	13
RTOrd - 0011393-29.2015.5.18.0014	27/01/16	20/10/16	267
RTOrd - 0011404-58.2015.5.18.0014	13/11/15	26/10/16	348
RTOrd - 0011410-31.2016.5.18.0014	28/09/16	20/10/16	22
RTOrd - 0011414-05.2015.5.18.0014	16/11/15	19/10/16	338
RTOrd - 0011414-68.2016.5.18.0014	28/09/16	20/10/16	22
RTOrd - 0011441-56.2013.5.18.0014	27/11/13	03/10/16	1.041
RTOrd - 0011446-73.2016.5.18.0014	23/09/16	25/10/16	32
RTOrd - 0011451-95.2016.5.18.0014	03/10/16	17/10/16	14
RTOrd - 0011460-57.2016.5.18.0014	27/09/16	19/10/16	22
RTOrd - 0011477-30.2015.5.18.0014	13/10/15	05/10/16	358
RTOrd - 0011495-17.2016.5.18.0014	19/09/16	18/10/16	29

Legenda:

1ª Aud.: Data da primeira audiência que ocorrer, Inicial ou UNA;

Enc. da Instrução: Data da conclusão para proferir sentença;

Prazo: Quantidade de dias decorridos da 1ª aud. até o encerramento da instrução.



**PRAZO MÉDIO ENTRE A 1ª AUDIÊNCIA E O
ENCERRAMENTO DA INSTRUÇÃO - 14ª VARA DO
TRABALHO DE GOIÂNIA**

14ª VARA DO TRABALHO DE GOIÂNIA

ORDINÁRIO

Qtd	Prazo Médio
153	179,38

Nr. Processo	1ª Aud.	nc. Instruçã	Prazo
RTOOrd - 0011498-06.2015.5.18.0014	09/11/15	26/10/16	352
RTOOrd - 0011508-16.2016.5.18.0014	05/10/16	05/10/16	0
RTOOrd - 0011518-60.2016.5.18.0014	17/10/16	17/10/16	0
RTOOrd - 0011522-97.2016.5.18.0014	03/10/16	03/10/16	0
RTOOrd - 0011541-06.2016.5.18.0014	06/10/16	06/10/16	0
RTOOrd - 0011550-65.2016.5.18.0014	07/10/16	25/10/16	18
RTOOrd - 0011555-87.2016.5.18.0014	17/10/16	17/10/16	0
RTOOrd - 0011579-18.2016.5.18.0014	11/10/16	11/10/16	0
RTOOrd - 0011581-85.2016.5.18.0014	11/10/16	11/10/16	0
RTOOrd - 0011590-47.2016.5.18.0014	20/10/16	20/10/16	0
RTOOrd - 0011593-36.2015.5.18.0014	23/10/15	18/10/16	361
RTOOrd - 0011596-54.2016.5.18.0014	17/10/16	17/10/16	0
RTOOrd - 0011597-39.2016.5.18.0014	25/10/16	26/10/16	1
RTOOrd - 0011598-24.2016.5.18.0014	17/10/16	20/10/16	3
RTOOrd - 0011614-75.2016.5.18.0014	17/10/16	17/10/16	0
RTOOrd - 0011621-67.2016.5.18.0014	25/10/16	25/10/16	0
RTOOrd - 0011627-74.2016.5.18.0014	19/10/16	19/10/16	0
RTOOrd - 0011630-29.2016.5.18.0014	19/10/16	21/10/16	2
RTOOrd - 0011631-48.2015.5.18.0014	24/11/15	26/10/16	337
RTOOrd - 0011638-06.2016.5.18.0014	20/10/16	20/10/16	0
RTOOrd - 0011645-95.2016.5.18.0014	25/10/16	25/10/16	0
RTOOrd - 0011664-04.2016.5.18.0014	25/10/16	25/10/16	0
RTOOrd - 0011667-56.2016.5.18.0014	27/10/16	27/10/16	0
RTOOrd - 0011685-77.2016.5.18.0014	27/10/16	27/10/16	0
RTOOrd - 0011696-09.2016.5.18.0014	11/10/16	11/10/16	0

Legenda:

1ª Aud.: Data da primeira audiência que ocorrer, Inicial ou UNA;

Enc. da Instrução: Data da conclusão para proferir sentença;

Prazo: Quantidade de dias decorridos da 1ª aud. até o encerramento da instrução.



PRAZO MÉDIO ENTRE A 1ª AUDIÊNCIA E O ENCERRAMENTO DA INSTRUÇÃO - 14ª VARA DO TRABALHO DE GOIÂNIA

14ª VARA DO TRABALHO DE GOIÂNIA

ORDINÁRIO

Qtd	Prazo Médio
153	179,38

Nr. Processo	1ª Aud.	nc. Instruçã	Prazo
RTOrd - 0011707-38.2016.5.18.0014	20/10/16	20/10/16	0
RTOrd - 0011710-27.2015.5.18.0014	06/11/15	18/10/16	347
RTOrd - 0011762-23.2015.5.18.0014	04/12/15	10/10/16	311
RTOrd - 0011784-72.2015.5.18.0017	03/02/16	06/10/16	246
RTOrd - 0011793-43.2015.5.18.0014	20/11/15	05/10/16	320
RTOrd - 0011821-11.2015.5.18.0014	23/11/15	03/10/16	315
RTOrd - 0011826-33.2015.5.18.0014	24/11/15	20/10/16	331
RTOrd - 0011835-92.2015.5.18.0014	25/11/15	04/10/16	314
RTOrd - 0011854-98.2015.5.18.0014	30/11/15	13/10/16	318
RTOrd - 0011933-77.2015.5.18.0014	01/02/16	26/10/16	268
RTOrd - 0011945-91.2015.5.18.0014	09/12/15	11/10/16	307
RTOrd - 0011971-89.2015.5.18.0014	14/12/15	17/10/16	308
RTOrd - 0011980-51.2015.5.18.0014	15/12/15	27/10/16	317
RTOrd - 0012014-26.2015.5.18.0014	08/03/16	11/10/16	217
RTOrd - 0012016-93.2015.5.18.0014	08/03/16	17/10/16	223
RTOrd - 0012025-52.2015.5.18.0015	15/03/16	18/10/16	217
RTOrd - 0012028-10.2015.5.18.0014	07/03/16	03/10/16	210
RTOrd - 0012029-92.2015.5.18.0014	07/03/16	04/10/16	211
RTOrd - 0012037-69.2015.5.18.0014	28/01/16	26/10/16	272
RTOrd - 0012038-54.2015.5.18.0014	07/03/16	03/10/16	210
RTOrd - 0012041-09.2015.5.18.0014	08/03/16	04/10/16	210
RTOrd - 0012053-23.2015.5.18.0014	08/03/16	06/10/16	212
RTOrd - 0012055-90.2015.5.18.0014	08/03/16	27/10/16	233
RTOrd - 0012057-60.2015.5.18.0014	01/02/16	26/10/16	268
RTOrd - 0012069-07.2015.5.18.0004	05/02/16	27/10/16	265

Legenda:

1ª Aud.: Data da primeira audiência que ocorrer, Inicial ou UNA;

Enc. da Instrução: Data da conclusão para proferir sentença;

Prazo: Quantidade de dias decorridos da 1ª aud. até o encerramento da instrução.



**PRAZO MÉDIO ENTRE A 1ª AUDIÊNCIA E O
ENCERRAMENTO DA INSTRUÇÃO - 14ª VARA DO
TRABALHO DE GOIÂNIA**

14ª VARA DO TRABALHO DE GOIÂNIA

ORDINÁRIO

Qtd	Prazo Médio
153	179,38

Nr. Processo	1ª Aud.	nc. Instruçã	Prazo
RTOrd - 0012090-50.2015.5.18.0014	08/03/16	06/10/16	212
RTOrd - 0012098-27.2015.5.18.0014	15/02/16	26/10/16	254
RTOrd - 0012110-41.2015.5.18.0014	15/02/16	27/10/16	255
RTOrd - 0012113-93.2015.5.18.0014	16/02/16	20/10/16	247
RTOrd - 0012139-91.2015.5.18.0014	19/02/16	26/10/16	250
RTOrd - 0012170-14.2015.5.18.0014	23/02/16	25/10/16	245

Legenda:

1ª Aud.: Data da primeira audiência que ocorrer, Inicial ou UNA;

Enc. da Instrução: Data da conclusão para proferir sentença;

Prazo: Quantidade de dias decorridos da 1ª aud. até o encerramento da instrução.



PRAZO MÉDIO ENTRE A 1ª AUDIÊNCIA E O ENCERRAMENTO DA INSTRUÇÃO - 14ª VARA DO TRABALHO DE GOIÂNIA

Data do encerramento da instrução entre 1/10/2016 e 31/10/2016 23:59:59

Sem magistrado

ORDINÁRIO

Qtd	Prazo Médio
153	179,38

Nr. Processo	1ª Aud.	Enc. Instrução.	Prazo
ConPag - 0012152-90.2015.5.18.0014	08/03/16	05/10/16	211
RTAlç - 0011214-61.2016.5.18.0014	26/07/16	19/10/16	85
RTAlç - 0011524-67.2016.5.18.0014	09/09/16	18/10/16	39
RTAlç - 0011558-42.2016.5.18.0014	16/09/16	11/10/16	25
RTAlç - 0011635-51.2016.5.18.0014	28/09/16	26/10/16	28
RTOrd - 0010022-93.2016.5.18.0014	25/02/16	14/10/16	232
RTOrd - 0010023-78.2016.5.18.0014	25/02/16	17/10/16	235
RTOrd - 0010044-42.2016.5.18.0018	11/03/16	11/10/16	214
RTOrd - 0010062-75.2016.5.18.0014	01/03/16	04/10/16	217
RTOrd - 0010105-12.2016.5.18.0014	04/03/16	03/10/16	213
RTOrd - 0010111-19.2016.5.18.0014	08/03/16	05/10/16	211
RTOrd - 0010116-41.2016.5.18.0014	09/03/16	10/10/16	215
RTOrd - 0010120-78.2016.5.18.0014	10/03/16	11/10/16	215
RTOrd - 0010124-18.2016.5.18.0014	15/03/16	18/10/16	217
RTOrd - 0010138-02.2016.5.18.0014	10/03/16	11/10/16	215
RTOrd - 0010141-54.2016.5.18.0014	10/03/16	11/10/16	215
RTOrd - 0010142-39.2016.5.18.0014	14/03/16	13/10/16	213
RTOrd - 0010159-75.2016.5.18.0014	14/03/16	13/10/16	213
RTOrd - 0010164-97.2016.5.18.0014	14/03/16	17/10/16	217
RTOrd - 0010168-37.2016.5.18.0014	15/03/16	18/10/16	217
RTOrd - 0010169-22.2016.5.18.0014	15/03/16	19/10/16	218

Legenda:

1ª Aud.: Data da primeira audiência que ocorrer, Inicial ou UNA;

Enc. da Instrução: Data da conclusão para proferir sentença;

Prazo: Quantidade de dias decorridos da 1ª aud. até o encerramento da instrução.



PRAZO MÉDIO ENTRE A 1ª AUDIÊNCIA E O ENCERRAMENTO DA INSTRUÇÃO - 14ª VARA DO TRABALHO DE GOIÂNIA

Sem magistrado

ORDINÁRIO

Qtd	Prazo Médio
153	179,38

Nr. Processo	1ª Aud.	Enc. Instrução.	Prazo
RTOrd - 0010174-44.2016.5.18.0014	04/03/16	03/10/16	213
RTOrd - 0010178-81.2016.5.18.0014	16/03/16	19/10/16	217
RTOrd - 0010182-21.2016.5.18.0014	17/03/16	20/10/16	217
RTOrd - 0010190-95.2016.5.18.0014	17/03/16	26/10/16	223
RTOrd - 0010193-50.2016.5.18.0014	17/03/16	20/10/16	217
RTOrd - 0010195-20.2016.5.18.0014	14/03/16	13/10/16	213
RTOrd - 0010198-72.2016.5.18.0014	21/03/16	20/10/16	213
RTOrd - 0010207-34.2016.5.18.0014	28/03/16	26/10/16	212
RTOrd - 0010211-71.2016.5.18.0014	29/03/16	27/10/16	212
RTOrd - 0010213-41.2016.5.18.0014	29/03/16	27/10/16	212
RTOrd - 0010244-61.2016.5.18.0014	28/03/16	26/10/16	212
RTOrd - 0010250-05.2015.5.18.0014	28/04/15	13/10/16	534
RTOrd - 0010271-44.2016.5.18.0014	21/03/16	25/10/16	218
RTOrd - 0010272-29.2016.5.18.0014	21/03/16	25/10/16	218
RTOrd - 0010449-90.2016.5.18.0014	28/04/16	10/10/16	165
RTOrd - 0010454-15.2016.5.18.0014	28/04/16	17/10/16	172
RTOrd - 0010458-52.2016.5.18.0014	28/04/16	11/10/16	166
RTOrd - 0010471-51.2016.5.18.0014	15/06/16	03/10/16	110
RTOrd - 0010489-72.2016.5.18.0014	03/05/16	18/10/16	168
RTOrd - 0010603-11.2016.5.18.0014	17/05/16	11/10/16	147
RTOrd - 0010618-14.2015.5.18.0014	01/06/15	06/10/16	493
RTOrd - 0010639-53.2016.5.18.0014	23/05/16	18/10/16	148
RTOrd - 0010666-70.2015.5.18.0014	18/09/15	03/10/16	381
RTOrd - 0010672-43.2016.5.18.0014	01/06/16	21/10/16	142

Legenda:
1ª Aud.: Data da primeira audiência que ocorrer, Inicial ou UNA;
Enc. da Instrução: Data da conclusão para proferir sentença;
Prazo: Quantidade de dias decorridos da 1ª aud. até o encerramento da instrução.



PRAZO MÉDIO ENTRE A 1ª AUDIÊNCIA E O ENCERRAMENTO DA INSTRUÇÃO - 14ª VARA DO TRABALHO DE GOIÂNIA

Sem magistrado

ORDINÁRIO

Qtd	Prazo Médio
153	179,38

Nr. Processo	1ª Aud.	Enc. Instrução.	Prazo
RTOrd - 0010680-20.2016.5.18.0014	05/07/16	14/10/16	101
RTOrd - 0010687-12.2016.5.18.0014	06/06/16	26/10/16	142
RTOrd - 0010692-68.2015.5.18.0014	15/06/15	21/10/16	494
RTOrd - 0010696-77.2016.5.18.0012	19/07/16	25/10/16	98
RTOrd - 0010712-25.2016.5.18.0014	14/06/16	13/10/16	121
RTOrd - 0010752-41.2015.5.18.0014	14/07/15	17/10/16	461
RTOrd - 0010753-89.2016.5.18.0014	27/06/16	10/10/16	105
RTOrd - 0010770-28.2016.5.18.0014	30/06/16	11/10/16	103
RTOrd - 0010777-20.2016.5.18.0014	19/05/16	11/10/16	145
RTOrd - 0010782-42.2016.5.18.0014	05/07/16	27/10/16	114
RTOrd - 0010848-22.2016.5.18.0014	30/06/16	06/10/16	98
RTOrd - 0010859-51.2016.5.18.0014	03/06/16	25/10/16	144
RTOrd - 0010923-32.2014.5.18.0014	10/07/14	17/10/16	830
RTOrd - 0010944-37.2016.5.18.0014	04/08/16	14/10/16	71
RTOrd - 0010947-89.2016.5.18.0014	19/08/16	05/10/16	47
RTOrd - 0010959-06.2016.5.18.0014	22/08/16	03/10/16	42
RTOrd - 0010971-20.2016.5.18.0014	10/08/16	27/10/16	78
RTOrd - 0010982-16.2015.5.18.0004	10/09/15	26/10/16	412
RTOrd - 0010997-18.2016.5.18.0014	30/06/16	26/10/16	118
RTOrd - 0011024-98.2016.5.18.0014	27/06/16	03/10/16	98
RTOrd - 0011035-30.2016.5.18.0014	30/06/16	13/10/16	105
RTOrd - 0011052-66.2016.5.18.0014	05/07/16	25/10/16	112
RTOrd - 0011059-58.2016.5.18.0014	06/07/16	06/10/16	92
RTOrd - 0011061-28.2016.5.18.0014	07/07/16	27/10/16	112

Legenda:
1ª Aud.: Data da primeira audiência que ocorrer, Inicial ou UNA;
Enc. da Instrução: Data da conclusão para proferir sentença;
Prazo: Quantidade de dias decorridos da 1ª aud. até o encerramento da instrução.



PRAZO MÉDIO ENTRE A 1ª AUDIÊNCIA E O ENCERRAMENTO DA INSTRUÇÃO - 14ª VARA DO TRABALHO DE GOIÂNIA

Sem magistrado

ORDINÁRIO

Qtd	Prazo Médio
153	179,38

Nr. Processo	1ª Aud.	Enc. Instrução.	Prazo
RTOrd - 0011104-62.2016.5.18.0014	28/07/16	26/10/16	90
RTOrd - 0011115-91.2016.5.18.0014	08/07/16	19/10/16	103
RTOrd - 0011130-60.2016.5.18.0014	08/09/16	13/10/16	35
RTOrd - 0011164-35.2016.5.18.0014	16/08/16	18/10/16	63
RTOrd - 0011168-12.2015.5.18.0013	28/09/15	19/10/16	387
RTOrd - 0011206-84.2016.5.18.0014	10/08/16	19/10/16	70
RTOrd - 0011212-91.2016.5.18.0014	02/09/16	14/10/16	42
RTOrd - 0011236-56.2015.5.18.0014	22/09/15	05/10/16	379
RTOrd - 0011277-86.2016.5.18.0014	09/09/16	25/10/16	46
RTOrd - 0011283-30.2015.5.18.0014	23/09/15	04/10/16	377
RTOrd - 0011286-48.2016.5.18.0014	04/10/16	04/10/16	0
RTOrd - 0011307-27.2016.5.18.0013	02/09/16	13/10/16	41
RTOrd - 0011334-41.2015.5.18.0014	30/09/15	11/10/16	377
RTOrd - 0011355-80.2016.5.18.0014	23/08/16	19/10/16	57
RTOrd - 0011363-91.2015.5.18.0014	11/11/15	11/10/16	335
RTOrd - 0011376-56.2016.5.18.0014	14/09/16	03/10/16	19
RTOrd - 0011391-25.2016.5.18.0014	28/09/16	11/10/16	13
RTOrd - 0011393-29.2015.5.18.0014	27/01/16	20/10/16	267
RTOrd - 0011404-58.2015.5.18.0014	13/11/15	26/10/16	348
RTOrd - 0011410-31.2016.5.18.0014	28/09/16	20/10/16	22
RTOrd - 0011414-05.2015.5.18.0014	16/11/15	19/10/16	338
RTOrd - 0011414-68.2016.5.18.0014	28/09/16	20/10/16	22
RTOrd - 0011441-56.2013.5.18.0014	27/11/13	03/10/16	1.041
RTOrd - 0011446-73.2016.5.18.0014	23/09/16	25/10/16	32

Legenda:
1ª Aud.: Data da primeira audiência que ocorrer, Inicial ou UNA;
Enc. da Instrução: Data da conclusão para proferir sentença;
Prazo: Quantidade de dias decorridos da 1ª aud. até o encerramento da instrução.



PRAZO MÉDIO ENTRE A 1ª AUDIÊNCIA E O ENCERRAMENTO DA INSTRUÇÃO - 14ª VARA DO TRABALHO DE GOIÂNIA

Sem magistrado

ORDINÁRIO

Qtd	Prazo Médio
153	179,38

Nr. Processo	1ª Aud.	Enc. Instrução.	Prazo
RTOrd - 0011451-95.2016.5.18.0014	03/10/16	17/10/16	14
RTOrd - 0011460-57.2016.5.18.0014	27/09/16	19/10/16	22
RTOrd - 0011477-30.2015.5.18.0014	13/10/15	05/10/16	358
RTOrd - 0011495-17.2016.5.18.0014	19/09/16	18/10/16	29
RTOrd - 0011498-06.2015.5.18.0014	09/11/15	26/10/16	352
RTOrd - 0011508-16.2016.5.18.0014	05/10/16	05/10/16	0
RTOrd - 0011518-60.2016.5.18.0014	17/10/16	17/10/16	0
RTOrd - 0011522-97.2016.5.18.0014	03/10/16	03/10/16	0
RTOrd - 0011541-06.2016.5.18.0014	06/10/16	06/10/16	0
RTOrd - 0011550-65.2016.5.18.0014	07/10/16	25/10/16	18
RTOrd - 0011555-87.2016.5.18.0014	17/10/16	17/10/16	0
RTOrd - 0011579-18.2016.5.18.0014	11/10/16	11/10/16	0
RTOrd - 0011581-85.2016.5.18.0014	11/10/16	11/10/16	0
RTOrd - 0011590-47.2016.5.18.0014	20/10/16	20/10/16	0
RTOrd - 0011593-36.2015.5.18.0014	23/10/15	18/10/16	361
RTOrd - 0011596-54.2016.5.18.0014	17/10/16	17/10/16	0
RTOrd - 0011597-39.2016.5.18.0014	25/10/16	26/10/16	1
RTOrd - 0011598-24.2016.5.18.0014	17/10/16	20/10/16	3
RTOrd - 0011614-75.2016.5.18.0014	17/10/16	17/10/16	0
RTOrd - 0011621-67.2016.5.18.0014	25/10/16	25/10/16	0
RTOrd - 0011627-74.2016.5.18.0014	19/10/16	19/10/16	0
RTOrd - 0011630-29.2016.5.18.0014	19/10/16	21/10/16	2
RTOrd - 0011631-48.2015.5.18.0014	24/11/15	26/10/16	337
RTOrd - 0011638-06.2016.5.18.0014	20/10/16	20/10/16	0

Legenda:
1ª Aud.: Data da primeira audiência que ocorrer, Inicial ou UNA;
Enc. da Instrução: Data da conclusão para proferir sentença;
Prazo: Quantidade de dias decorridos da 1ª aud. até o encerramento da instrução.



PRAZO MÉDIO ENTRE A 1ª AUDIÊNCIA E O ENCERRAMENTO DA INSTRUÇÃO - 14ª VARA DO TRABALHO DE GOIÂNIA

Sem magistrado

ORDINÁRIO

Qtd	Prazo Médio
153	179,38

Nr. Processo	1ª Aud.	Enc. Instrução.	Prazo
RTOrd - 0011645-95.2016.5.18.0014	25/10/16	25/10/16	0
RTOrd - 0011664-04.2016.5.18.0014	25/10/16	25/10/16	0
RTOrd - 0011667-56.2016.5.18.0014	27/10/16	27/10/16	0
RTOrd - 0011685-77.2016.5.18.0014	27/10/16	27/10/16	0
RTOrd - 0011696-09.2016.5.18.0014	11/10/16	11/10/16	0
RTOrd - 0011707-38.2016.5.18.0014	20/10/16	20/10/16	0
RTOrd - 0011710-27.2015.5.18.0014	06/11/15	18/10/16	347
RTOrd - 0011762-23.2015.5.18.0014	04/12/15	10/10/16	311
RTOrd - 0011784-72.2015.5.18.0017	03/02/16	06/10/16	246
RTOrd - 0011793-43.2015.5.18.0014	20/11/15	05/10/16	320
RTOrd - 0011821-11.2015.5.18.0014	23/11/15	03/10/16	315
RTOrd - 0011826-33.2015.5.18.0014	24/11/15	20/10/16	331
RTOrd - 0011835-92.2015.5.18.0014	25/11/15	04/10/16	314
RTOrd - 0011854-98.2015.5.18.0014	30/11/15	13/10/16	318
RTOrd - 0011933-77.2015.5.18.0014	01/02/16	26/10/16	268
RTOrd - 0011945-91.2015.5.18.0014	09/12/15	11/10/16	307
RTOrd - 0011971-89.2015.5.18.0014	14/12/15	17/10/16	308
RTOrd - 0011980-51.2015.5.18.0014	15/12/15	27/10/16	317
RTOrd - 0012014-26.2015.5.18.0014	08/03/16	11/10/16	217
RTOrd - 0012016-93.2015.5.18.0014	08/03/16	17/10/16	223
RTOrd - 0012025-52.2015.5.18.0015	15/03/16	18/10/16	217
RTOrd - 0012028-10.2015.5.18.0014	07/03/16	03/10/16	210
RTOrd - 0012029-92.2015.5.18.0014	07/03/16	04/10/16	211
RTOrd - 0012037-69.2015.5.18.0014	28/01/16	26/10/16	272

Legenda:
1ª Aud.: Data da primeira audiência que ocorrer, Inicial ou UNA;
Enc. da Instrução: Data da conclusão para proferir sentença;
Prazo: Quantidade de dias decorridos da 1ª aud. até o encerramento da instrução.



**PRAZO MÉDIO ENTRE A 1ª AUDIÊNCIA E O
ENCERRAMENTO DA INSTRUÇÃO - 14ª VARA DO
TRABALHO DE GOIÂNIA**

Sem magistrado

ORDINÁRIO

Qtd	Prazo Médio
153	179,38

Nr. Processo	1ª Aud.	Enc. Instrução.	Prazo
RTOrd - 0012038-54.2015.5.18.0014	07/03/16	03/10/16	210
RTOrd - 0012041-09.2015.5.18.0014	08/03/16	04/10/16	210
RTOrd - 0012053-23.2015.5.18.0014	08/03/16	06/10/16	212
RTOrd - 0012055-90.2015.5.18.0014	08/03/16	27/10/16	233
RTOrd - 0012057-60.2015.5.18.0014	01/02/16	26/10/16	268
RTOrd - 0012069-07.2015.5.18.0004	05/02/16	27/10/16	265
RTOrd - 0012090-50.2015.5.18.0014	08/03/16	06/10/16	212
RTOrd - 0012098-27.2015.5.18.0014	15/02/16	26/10/16	254
RTOrd - 0012110-41.2015.5.18.0014	15/02/16	27/10/16	255
RTOrd - 0012113-93.2015.5.18.0014	16/02/16	20/10/16	247
RTOrd - 0012139-91.2015.5.18.0014	19/02/16	26/10/16	250
RTOrd - 0012170-14.2015.5.18.0014	23/02/16	25/10/16	245

Legenda:

1ª Aud.: Data da primeira audiência que ocorrer, Inicial ou UNA;

Enc. da Instrução: Data da conclusão para proferir sentença;

Prazo: Quantidade de dias decorridos da 1ª aud. até o encerramento da instrução.