Conceituação

Tema	Prazos Processuais
Relatórios	Evolução Histórica Comparativo por VT Comparativo por Grupo Por Grupo Por VT Por Processo Por Magistrado
Resumo	Apresenta o prazo médio entre a realização da primeira audiência e o encerramento da instrução.
Descrição	O prazo médio é obtido calculando-se a quantidade de dias decorridos entre a data da primeira audiência e a data do encerramento da instrução. Os dados são extraídos baseando-se nos seguintes itens do e-Gestão: 265 e 90265 - Da realização da primeira audiência até o encerramento da instrução processual na fase de conhecimento – rito sumaríssimo; 266 e 90266 – Da realização da primeira audiência até o encerramento da instrução processual na fase de conhecimento – exceto rito sumaríssimo (ordinário)
Origem da informação	e-Gestão
Critérios e transformações	Coletado do e-Gestão, consolidado, otimizado e classificado para análise.
Análises possíveis	Prazo médio entre a realização da primeira audiência e o encerramento da instrução processual na fase de conhecimento, detalhado de forma Geral, Por grupo, por VT, Por Processo e Por Magistrado.

EVOLUÇÃO HISTÓRICA DOS PRAZOS PROCESSUAIS ENTRE A 1ª AUDIÊNCIA E O ENCERRAMENTO DA INSTRUÇÃO - 3ª VARA DO TRABALHO DE ANÁPOLIS

Data do encerramento da instrução entre 1/10/2016 e 31/10/2016 23:59:59

Rito	Qtd	Prazo Médio
ORDINÁRIO	67	45,1
SUMARÍSSIMO	65	3,49
Total/Média	**132**	**24,61**

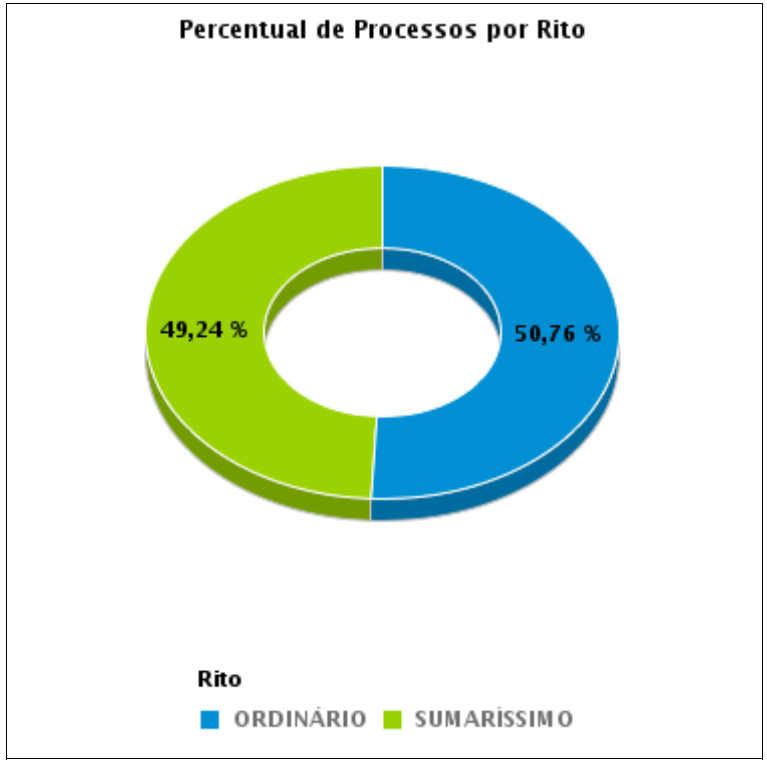

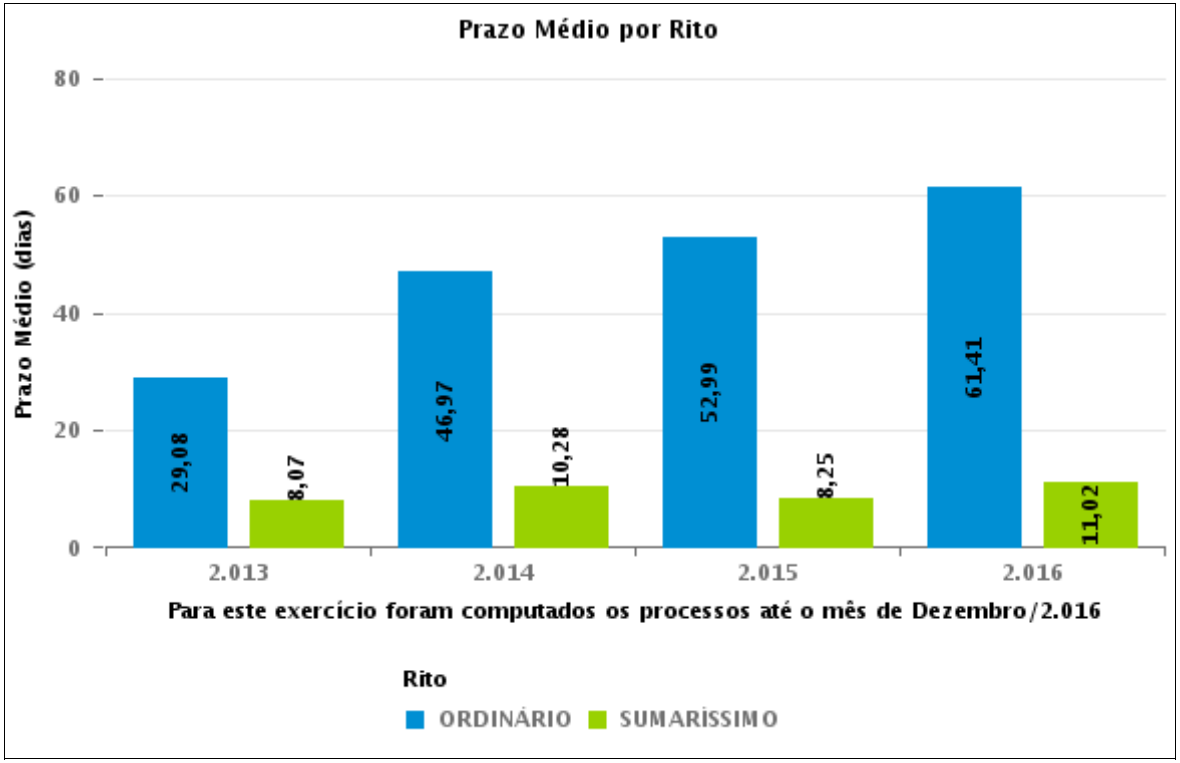

COMPARATIVO DO PRAZO MÉDIO ENTRE A 1ª AUDIÊNCIA E O ENCERRAMENTO DA INSTRUÇÃO - 3ª VARA DO TRABALHO DE ANÁPOLIS

Data do encerramento da instrução entre 1/10/2016 e 31/10/2016 23:59:59

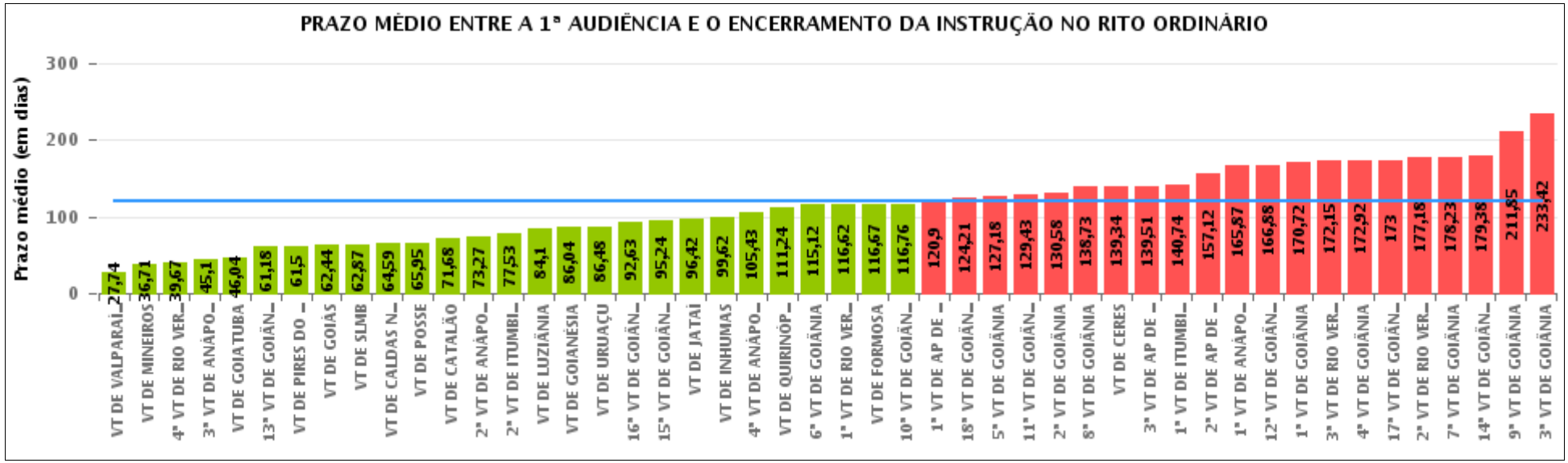

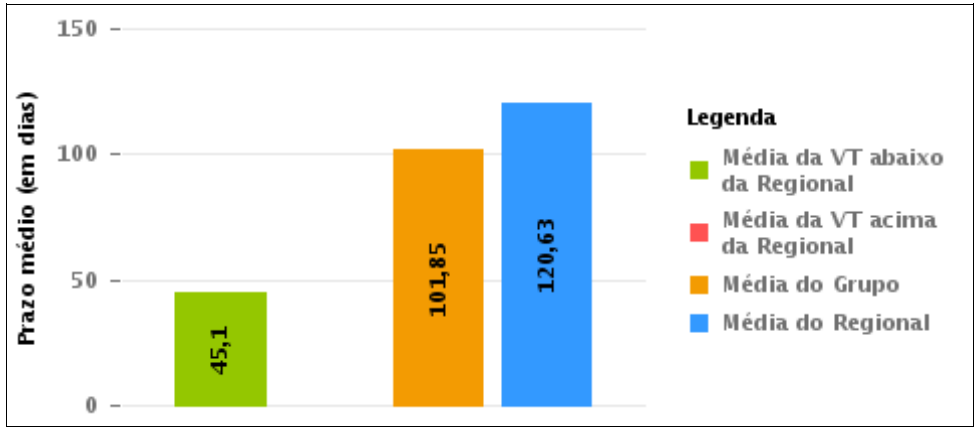

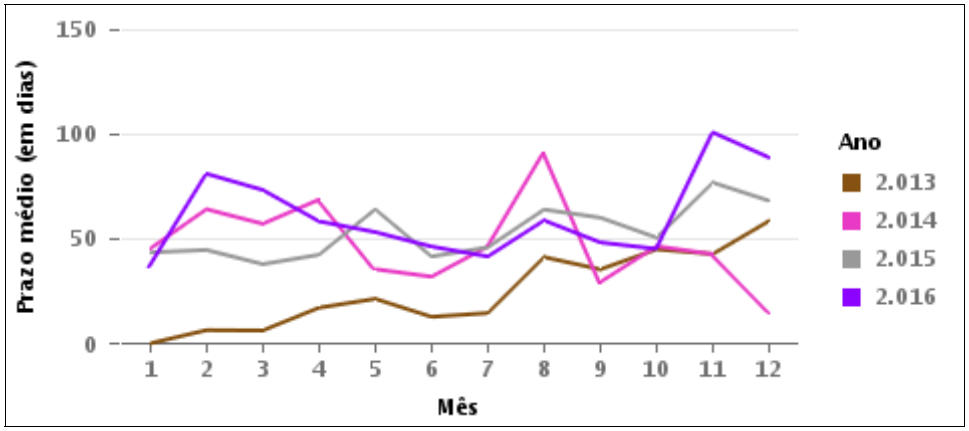

COMPARATIVO DO PRAZO MÉDIO ENTRE A 1ª AUDIÊNCIA E O ENCERRAMENTO DA INSTRUÇÃO ENTRE AS VARAS DO GRUPO

Data do encerramento da instrução entre 1/10/2016 e 31/10/2016 23:59:59

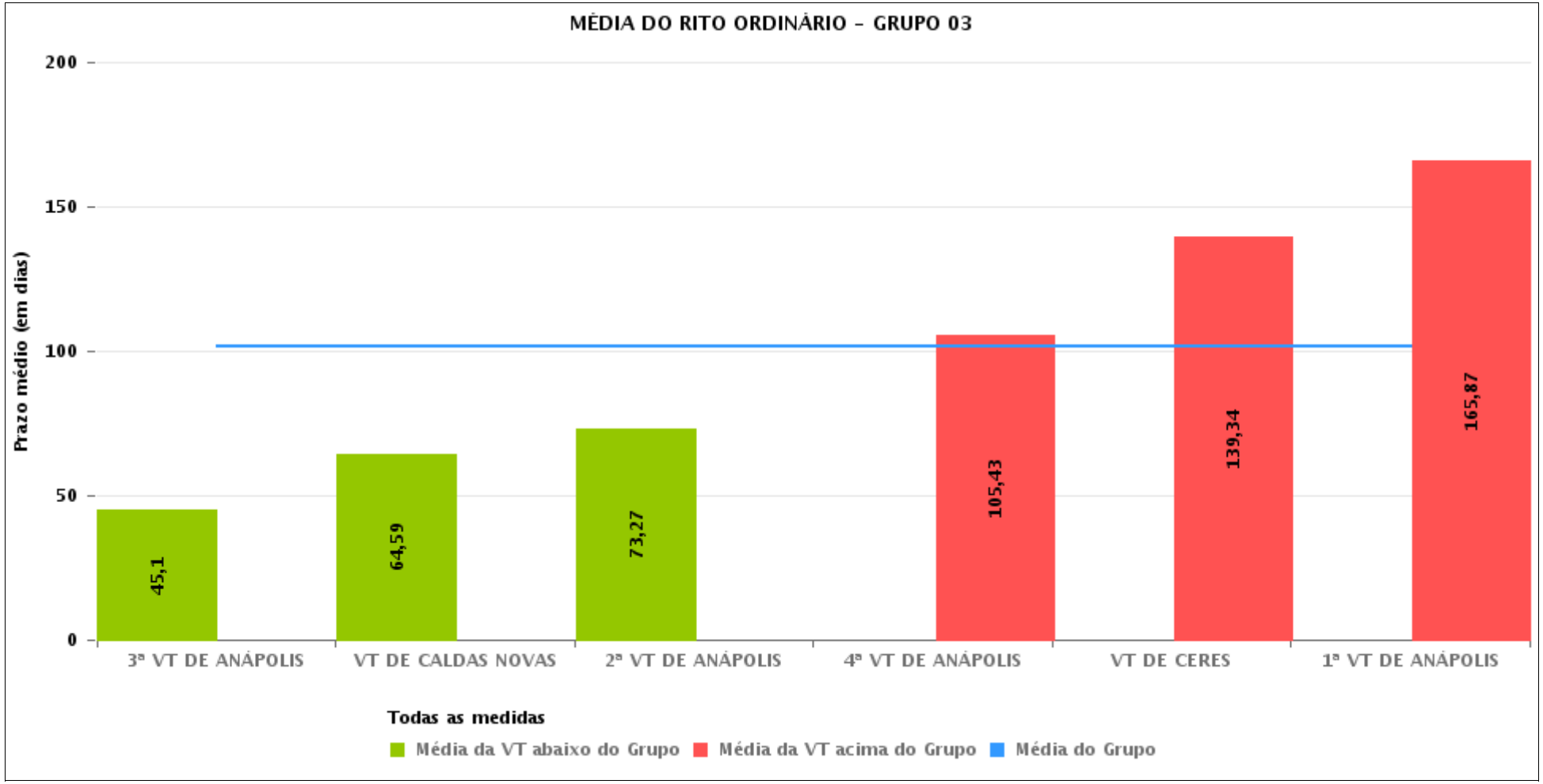

PRAZO MÉDIO ENTRE A 1ª AUDIÊNCIA E O ENCERRAMENTO DA INSTRUÇÃO POR GRUPO

Data do encerramento da instrução entre 1/10/2016 e 31/10/2016 23:59:59

Rito	Grupo	Qtd. Processos	Prazo Médio (dias)	Ranking
ORDINÁRIO	GRUPO 01	19	65,95	1°
	GRUPO 04	630	86,18	2°
	GRUPO 02	32	92,53	3°
	GRUPO 03	451	101,85	4°
	GRUPO 06	266	121,72	5°
	GRUPO 05	2.685	132,49	6°

Legenda:

Grupo 01 – Até 750
VT de Posse

Grupo 02 – De 751 a 1000
VT de Formosa
VT de Pires do Rio

Grupo 03 – De 1001 a 1500
VT de Ceres
1ª VT de Anápolis
2ª VT de Anápolis
3ª VT de Anápolis
4ª VT de Anápolis
VT de Caldas Novas

Grupo 04 – De 1501 a 2000
VT de Catalão
VT de Goiatuba
1ª VT de Itumbiara
2ª VT de Itumbiara
VT de Jataí
VT de Luziânia
VT de Mineiros
VT de Quirinópolis

Grupo 05 – De 2001 a 2500
1ª VT de Goiânia
2ª VT de Goiânia
3ª VT de Goiânia
4ª VT de Goiânia
5ª VT de Goiânia
6ª VT de Goiânia
7ª VT de Goiânia
8ª VT de Goiânia
9ª VT de Goiânia
10ª VT de Goiânia
11ª VT de Goiânia
12ª VT de Goiânia
13ª VT de Goiânia
14ª VT de Goiânia
15ª VT de Goiânia
16ª VT de Goiânia
17ª VT de Goiânia
18ª VT de Goiânia
VT de Goiás
VT de Inhumas
1ª VT de Rio Verde
2ª VT de Rio Verde
3ª VT de Rio Verde
4ª VT de Rio Verde
VT de Uruaçu
VT de São Luis de Montes Belos
VT de Valparaíso de Goiás

#Grupo 06 – A partir de 2500
1ª VT de Aparecida de Goiânia
2ª VT de Aparecida de Goiânia
3ª VT de Aparecida de Goiânia
VT de Goianésia

PRAZO MÉDIO ENTRE A 1ª AUDIÊNCIA E O ENCERRAMENTO DA INSTRUÇÃO DE TODAS AS VARAS DO TRABALHO

Data do encerramento da instrução entre 1/10/2016 e 31/10/2016 23:59:59

ORDINÁRIO

Qtd. Processos	Prazo Médio (dias)
4.083	120,63

Vara do Trabalho	Qtd Processos	Prazo Médio	Ranking
VARA DO TRABALHO DE VALPARAÍSO DE GOIÁS	102	27,74	1°
VARA DO TRABALHO DE MINEIROS	49	36,71	2°
4ª VARA DO TRABALHO DE RIO VERDE	102	39,67	3°
3ª VARA DO TRABALHO DE ANÁPOLIS	67	45,1	4°
VARA DO TRABALHO DE GOIATUBA	90	46,04	5°
13ª VARA DO TRABALHO DE GOIÂNIA	72	61,18	6°
VARA DO TRABALHO DE PIRES DO RIO	14	61,5	7°
VARA DO TRABALHO DE GOIÁS	55	62,44	8°
VARA DO TRABALHO DE SÃO LUIS DE MONTES BELOS	110	62,87	9°
VARA DO TRABALHO DE CALDAS NOVAS	76	64,59	10°
VARA DO TRABALHO DE POSSE	19	65,95	11°
VARA DO TRABALHO DE CATALÃO	78	71,68	12°
2ª VARA DO TRABALHO DE ANÁPOLIS	85	73,27	13°
2ª VARA DO TRABALHO DE ITUMBIARA	53	77,53	14°
VARA DO TRABALHO DE LUZIÂNIA	92	84,1	15°
VARA DO TRABALHO DE GOIANÉSIA	70	86,04	16°
VARA DO TRABALHO DE URUAÇU	69	86,48	17°
16ª VARA DO TRABALHO DE GOIÂNIA	101	92,63	18°
15ª VARA DO TRABALHO DE GOIÂNIA	125	95,24	19°
VARA DO TRABALHO DE JATAÍ	73	96,42	20°
VARA DO TRABALHO DE INHUMAS	69	99,62	21°
4ª VARA DO TRABALHO DE ANÁPOLIS	63	105,43	22°
VARA DO TRABALHO DE QUIRINÓPOLIS	121	111,24	23°
6ª VARA DO TRABALHO DE GOIÂNIA	83	115,12	24°
1ª VARA DO TRABALHO DE RIO VERDE	167	116,62	25°
VARA DO TRABALHO DE FORMOSA	18	116,67	26°

PRAZO MÉDIO ENTRE A 1ª AUDIÊNCIA E O ENCERRAMENTO DA INSTRUÇÃO DE TODAS AS VARAS DO TRABALHO

ORDINÁRIO

Qtd. Processos	Prazo Médio (dias)
4.083	120,63

Vara do Trabalho	Qtd Processos	Prazo Médio	Ranking
10ª VARA DO TRABALHO DE GOIÂNIA	92	116,76	27°
1ª VARA DO TRABALHO DE APARECIDA DE GOIÂNIA	92	120,9	28°
18ª VARA DO TRABALHO DE GOIÂNIA	112	124,21	29°
5ª VARA DO TRABALHO DE GOIÂNIA	84	127,18	30°
11ª VARA DO TRABALHO DE GOIÂNIA	56	129,43	31°
2ª VARA DO TRABALHO DE GOIÂNIA	48	130,58	32°
8ª VARA DO TRABALHO DE GOIÂNIA	92	138,73	33°
VARA DO TRABALHO DE CERES	53	139,34	34°
3ª VARA DO TRABALHO DE APARECIDA DE GOIÂNIA	63	139,51	35°
1ª VARA DO TRABALHO DE ITUMBIARA	74	140,74	36°
2ª VARA DO TRABALHO DE APARECIDA DE GOIÂNIA	41	157,12	37°
1ª VARA DO TRABALHO DE ANÁPOLIS	107	165,87	38°
12ª VARA DO TRABALHO DE GOIÂNIA	129	166,88	39°
1ª VARA DO TRABALHO DE GOIÂNIA	93	170,72	40°
3ª VARA DO TRABALHO DE RIO VERDE	120	172,15	41°
4ª VARA DO TRABALHO DE GOIÂNIA	118	172,92	42°
17ª VARA DO TRABALHO DE GOIÂNIA	81	173	43°
2ª VARA DO TRABALHO DE RIO VERDE	129	177,18	44°
7ª VARA DO TRABALHO DE GOIÂNIA	115	178,23	45°
14ª VARA DO TRABALHO DE GOIÂNIA	153	179,38	46°
9ª VARA DO TRABALHO DE GOIÂNIA	115	211,85	47°
3ª VARA DO TRABALHO DE GOIÂNIA	93	233,42	48°

PRAZO MÉDIO ENTRE A 1ª AUDIÊNCIA E O ENCERRAMENTO DA INSTRUÇÃO - 3ª VARA DO TRABALHO DE ANÁPOLIS

Data do encerramento da instrução entre 1/10/2016 e 31/10/2016 23:59:59

3ª VARA DO TRABALHO DE ANÁPOLIS

ORDINÁRIO

Qtd	Prazo Médio
67	45,1

Nr. Processo	1ª Aud.	nc. Instruçã	Prazo
ConPag - 0011220-48.2016.5.18.0053	05/10/16	05/10/16	0
ConPag - 0011242-09.2016.5.18.0053	05/10/16	07/10/16	2
ConPag - 0011351-23.2016.5.18.0053	20/10/16	20/10/16	0
ConPag - 0011408-41.2016.5.18.0053	14/10/16	14/10/16	0
RTAlç - 0011251-68.2016.5.18.0053	13/10/16	13/10/16	0
RTAlç - 0011264-67.2016.5.18.0053	06/10/16	06/10/16	0
RTAlç - 0011265-52.2016.5.18.0053	06/10/16	06/10/16	0
RTAlç - 0011266-37.2016.5.18.0053	06/10/16	06/10/16	0
RTAlç - 0011267-22.2016.5.18.0053	06/10/16	06/10/16	0
RTAlç - 0011268-07.2016.5.18.0053	06/10/16	06/10/16	0
RTAlç - 0011280-21.2016.5.18.0053	07/10/16	07/10/16	0
RTOrd - 0010346-63.2016.5.18.0053	08/06/16	10/10/16	124
RTOrd - 0010352-70.2016.5.18.0053	08/06/16	11/10/16	125
RTOrd - 0010356-10.2016.5.18.0053	08/06/16	14/10/16	128
RTOrd - 0010357-92.2016.5.18.0053	08/06/16	18/10/16	132
RTOrd - 0010374-31.2016.5.18.0053	15/06/16	27/10/16	134
RTOrd - 0010377-83.2016.5.18.0053	20/06/16	24/10/16	126
RTOrd - 0010411-58.2016.5.18.0053	07/06/16	05/10/16	120
RTOrd - 0010485-15.2016.5.18.0053	27/07/16	27/10/16	92
RTOrd - 0010539-78.2016.5.18.0053	27/07/16	18/10/16	83
RTOrd - 0010540-63.2016.5.18.0053	27/07/16	18/10/16	83
RTOrd - 0010643-70.2016.5.18.0053	10/08/16	04/10/16	55

Legenda:
1ª Aud.: Data da primeira audiência que ocorrer, Inicial ou UNA;
Enc. da Instrução: Data da conclusão para proferir sentença;
Prazo: Quantidade de dias decorridos da 1ª aud. até o encerramento da instrução.

PRAZO MÉDIO ENTRE A 1ª AUDIÊNCIA E O ENCERRAMENTO DA INSTRUÇÃO - 3ª VARA DO TRABALHO DE ANÁPOLIS

3ª VARA DO TRABALHO DE ANÁPOLIS

ORDINÁRIO

Qtd	Prazo Médio
67	45,1

Nr. Processo	1ª Aud.	nc. Instruçã	Prazo
RTOrd - 0010672-23.2016.5.18.0053	16/08/16	13/10/16	58
RTOrd - 0010747-62.2016.5.18.0053	07/06/16	04/10/16	119
RTOrd - 0010899-13.2016.5.18.0053	04/10/16	04/10/16	0
RTOrd - 0010942-47.2016.5.18.0053	04/10/16	06/10/16	2
RTOrd - 0010947-69.2016.5.18.0053	04/10/16	04/10/16	0
RTOrd - 0010948-54.2016.5.18.0053	04/10/16	04/10/16	0
RTOrd - 0010949-39.2016.5.18.0053	04/10/16	04/10/16	0
RTOrd - 0010953-76.2016.5.18.0053	04/10/16	04/10/16	0
RTOrd - 0010956-31.2016.5.18.0053	04/10/16	05/10/16	1
RTOrd - 0010962-38.2016.5.18.0053	04/10/16	06/10/16	2
RTOrd - 0010968-45.2016.5.18.0053	04/10/16	04/10/16	0
RTOrd - 0010972-82.2016.5.18.0053	18/10/16	18/10/16	0
RTOrd - 0010975-37.2016.5.18.0053	10/10/16	10/10/16	0
RTOrd - 0010985-81.2016.5.18.0053	10/10/16	10/10/16	0
RTOrd - 0010987-51.2016.5.18.0053	10/10/16	10/10/16	0
RTOrd - 0010989-21.2016.5.18.0053	10/10/16	10/10/16	0
RTOrd - 0011000-50.2016.5.18.0053	25/10/16	25/10/16	0
RTOrd - 0011022-11.2016.5.18.0053	17/10/16	17/10/16	0
RTOrd - 0011029-03.2016.5.18.0053	24/10/16	24/10/16	0
RTOrd - 0011032-55.2016.5.18.0053	18/10/16	18/10/16	0
RTOrd - 0011037-77.2016.5.18.0053	24/10/16	24/10/16	0
RTOrd - 0011038-62.2016.5.18.0053	24/10/16	24/10/16	0
RTOrd - 0011042-02.2016.5.18.0053	24/10/16	24/10/16	0
RTOrd - 0011047-24.2016.5.18.0053	25/10/16	25/10/16	0
RTOrd - 0011049-91.2016.5.18.0053	25/10/16	25/10/16	0

Legenda:
1ª Aud.: Data da primeira audiência que ocorrer, Inicial ou UNA;
Enc. da Instrução: Data da conclusão para proferir sentença;
Prazo: Quantidade de dias decorridos da 1ª aud. até o encerramento da instrução.

PRAZO MÉDIO ENTRE A 1ª AUDIÊNCIA E O ENCERRAMENTO DA INSTRUÇÃO - 3ª VARA DO TRABALHO DE ANÁPOLIS

3ª VARA DO TRABALHO DE ANÁPOLIS

ORDINÁRIO

Qtd	Prazo Médio
67	45,1

Nr. Processo	1ª Aud.	nc. Instruçã	Prazo
RTOrd - 0011050-76.2016.5.18.0053	25/10/16	25/10/16	0
RTOrd - 0011062-90.2016.5.18.0053	25/10/16	25/10/16	0
RTOrd - 0011103-91.2015.5.18.0053	07/12/15	19/10/16	317
RTOrd - 0011127-85.2016.5.18.0053	25/10/16	25/10/16	0
RTOrd - 0011130-40.2016.5.18.0053	04/10/16	04/10/16	0
RTOrd - 0011250-83.2016.5.18.0053	05/10/16	05/10/16	0
RTOrd - 0011260-30.2016.5.18.0053	23/09/16	25/10/16	32
RTOrd - 0011319-18.2016.5.18.0053	17/10/16	17/10/16	0
RTOrd - 0011335-69.2016.5.18.0053	13/10/16	13/10/16	0
RTOrd - 0011377-21.2016.5.18.0053	28/10/16	28/10/16	0
RTOrd - 0011397-46.2015.5.18.0053	18/04/16	06/10/16	171
RTOrd - 0011574-10.2015.5.18.0053	06/06/16	06/10/16	122
RTOrd - 0011576-77.2015.5.18.0053	07/06/16	06/10/16	121
RTOrd - 0011580-17.2015.5.18.0053	07/06/16	11/10/16	126
RTOrd - 0011582-84.2015.5.18.0053	07/06/16	13/10/16	128
RTOrd - 0011611-37.2015.5.18.0053	14/06/16	24/10/16	132
RTOrd - 0011614-89.2015.5.18.0053	14/06/16	25/10/16	133
RTOrd - 0011620-96.2015.5.18.0053	20/06/16	27/10/16	129
RTOrd - 0011641-72.2015.5.18.0053	27/06/16	17/10/16	112
RTOrd - 0011643-42.2015.5.18.0053	27/06/16	18/10/16	113

Legenda:
1ª Aud.: Data da primeira audiência que ocorrer, Inicial ou UNA;
Enc. da Instrução: Data da conclusão para proferir sentença;
Prazo: Quantidade de dias decorridos da 1ª aud. até o encerramento da instrução.

PRAZO MÉDIO ENTRE A 1ª AUDIÊNCIA E O ENCERRAMENTO DA INSTRUÇÃO - 3ª VARA DO TRABALHO DE ANÁPOLIS

Data do encerramento da instrução entre 1/10/2016 e 31/10/2016 23:59:59

Sem magistrado

ORDINÁRIO

Qtd	Prazo Médio
67	45,1

Nr. Processo	1ª Aud.	Enc. Instrução.	Prazo
ConPag - 0011220-48.2016.5.18.0053	05/10/16	05/10/16	0
ConPag - 0011242-09.2016.5.18.0053	05/10/16	07/10/16	2
ConPag - 0011351-23.2016.5.18.0053	20/10/16	20/10/16	0
ConPag - 0011408-41.2016.5.18.0053	14/10/16	14/10/16	0
RTAlç - 0011251-68.2016.5.18.0053	13/10/16	13/10/16	0
RTAlç - 0011264-67.2016.5.18.0053	06/10/16	06/10/16	0
RTAlç - 0011265-52.2016.5.18.0053	06/10/16	06/10/16	0
RTAlç - 0011266-37.2016.5.18.0053	06/10/16	06/10/16	0
RTAlç - 0011267-22.2016.5.18.0053	06/10/16	06/10/16	0
RTAlç - 0011268-07.2016.5.18.0053	06/10/16	06/10/16	0
RTAlç - 0011280-21.2016.5.18.0053	07/10/16	07/10/16	0
RTOrd - 0010346-63.2016.5.18.0053	08/06/16	10/10/16	124
RTOrd - 0010352-70.2016.5.18.0053	08/06/16	11/10/16	125
RTOrd - 0010356-10.2016.5.18.0053	08/06/16	14/10/16	128
RTOrd - 0010357-92.2016.5.18.0053	08/06/16	18/10/16	132
RTOrd - 0010374-31.2016.5.18.0053	15/06/16	27/10/16	134
RTOrd - 0010377-83.2016.5.18.0053	20/06/16	24/10/16	126
RTOrd - 0010411-58.2016.5.18.0053	07/06/16	05/10/16	120
RTOrd - 0010485-15.2016.5.18.0053	27/07/16	27/10/16	92
RTOrd - 0010539-78.2016.5.18.0053	27/07/16	18/10/16	83
RTOrd - 0010540-63.2016.5.18.0053	27/07/16	18/10/16	83

Legenda:
1ª Aud.: Data da primeira audiência que ocorrer, Inicial ou UNA;
Enc. da Instrução: Data da conclusão para proferir sentença;
Prazo: Quantidade de dias decorridos da 1ª aud. até o encerramento da instrução.

PRAZO MÉDIO ENTRE A 1ª AUDIÊNCIA E O ENCERRAMENTO DA INSTRUÇÃO - 3ª VARA DO TRABALHO DE ANÁPOLIS

Sem magistrado

ORDINÁRIO

Qtd	Prazo Médio
67	45,1

Nr. Processo	1ª Aud.	Enc. Instrução.	Prazo
RTOrd - 0010643-70.2016.5.18.0053	10/08/16	04/10/16	55
RTOrd - 0010672-23.2016.5.18.0053	16/08/16	13/10/16	58
RTOrd - 0010747-62.2016.5.18.0053	07/06/16	04/10/16	119
RTOrd - 0010899-13.2016.5.18.0053	04/10/16	04/10/16	0
RTOrd - 0010942-47.2016.5.18.0053	04/10/16	06/10/16	2
RTOrd - 0010947-69.2016.5.18.0053	04/10/16	04/10/16	0
RTOrd - 0010948-54.2016.5.18.0053	04/10/16	04/10/16	0
RTOrd - 0010949-39.2016.5.18.0053	04/10/16	04/10/16	0
RTOrd - 0010953-76.2016.5.18.0053	04/10/16	04/10/16	0
RTOrd - 0010956-31.2016.5.18.0053	04/10/16	05/10/16	1
RTOrd - 0010962-38.2016.5.18.0053	04/10/16	06/10/16	2
RTOrd - 0010968-45.2016.5.18.0053	04/10/16	04/10/16	0
RTOrd - 0010972-82.2016.5.18.0053	18/10/16	18/10/16	0
RTOrd - 0010975-37.2016.5.18.0053	10/10/16	10/10/16	0
RTOrd - 0010985-81.2016.5.18.0053	10/10/16	10/10/16	0
RTOrd - 0010987-51.2016.5.18.0053	10/10/16	10/10/16	0
RTOrd - 0010989-21.2016.5.18.0053	10/10/16	10/10/16	0
RTOrd - 0011000-50.2016.5.18.0053	25/10/16	25/10/16	0
RTOrd - 0011022-11.2016.5.18.0053	17/10/16	17/10/16	0
RTOrd - 0011029-03.2016.5.18.0053	24/10/16	24/10/16	0
RTOrd - 0011032-55.2016.5.18.0053	18/10/16	18/10/16	0
RTOrd - 0011037-77.2016.5.18.0053	24/10/16	24/10/16	0
RTOrd - 0011038-62.2016.5.18.0053	24/10/16	24/10/16	0
RTOrd - 0011042-02.2016.5.18.0053	24/10/16	24/10/16	0

Legenda:
1ª Aud.: Data da primeira audiência que ocorrer, Inicial ou UNA;
Enc. da Instrução: Data da conclusão para proferir sentença;
Prazo: Quantidade de dias decorridos da 1ª aud. até o encerramento da instrução.

PRAZO MÉDIO ENTRE A 1ª AUDIÊNCIA E O ENCERRAMENTO DA INSTRUÇÃO - 3ª VARA DO TRABALHO DE ANÁPOLIS

Sem magistrado

ORDINÁRIO

Qtd	Prazo Médio
67	45,1

Nr. Processo	1ª Aud.	Enc. Instrução.	Prazo
RTOrd - 0011047-24.2016.5.18.0053	25/10/16	25/10/16	0
RTOrd - 0011049-91.2016.5.18.0053	25/10/16	25/10/16	0
RTOrd - 0011050-76.2016.5.18.0053	25/10/16	25/10/16	0
RTOrd - 0011062-90.2016.5.18.0053	25/10/16	25/10/16	0
RTOrd - 0011103-91.2015.5.18.0053	07/12/15	19/10/16	317
RTOrd - 0011127-85.2016.5.18.0053	25/10/16	25/10/16	0
RTOrd - 0011130-40.2016.5.18.0053	04/10/16	04/10/16	0
RTOrd - 0011250-83.2016.5.18.0053	05/10/16	05/10/16	0
RTOrd - 0011260-30.2016.5.18.0053	23/09/16	25/10/16	32
RTOrd - 0011319-18.2016.5.18.0053	17/10/16	17/10/16	0
RTOrd - 0011335-69.2016.5.18.0053	13/10/16	13/10/16	0
RTOrd - 0011377-21.2016.5.18.0053	28/10/16	28/10/16	0
RTOrd - 0011397-46.2015.5.18.0053	18/04/16	06/10/16	171
RTOrd - 0011574-10.2015.5.18.0053	06/06/16	06/10/16	122
RTOrd - 0011576-77.2015.5.18.0053	07/06/16	06/10/16	121
RTOrd - 0011580-17.2015.5.18.0053	07/06/16	11/10/16	126
RTOrd - 0011582-84.2015.5.18.0053	07/06/16	13/10/16	128
RTOrd - 0011611-37.2015.5.18.0053	14/06/16	24/10/16	132
RTOrd - 0011614-89.2015.5.18.0053	14/06/16	25/10/16	133
RTOrd - 0011620-96.2015.5.18.0053	20/06/16	27/10/16	129
RTOrd - 0011641-72.2015.5.18.0053	27/06/16	17/10/16	112
RTOrd - 0011643-42.2015.5.18.0053	27/06/16	18/10/16	113

Legenda:
1ª Aud.: Data da primeira audiência que ocorrer, Inicial ou UNA;
Enc. da Instrução: Data da conclusão para proferir sentença;
Prazo: Quantidade de dias decorridos da 1ª aud. até o encerramento da instrução.