

## Conceituação

Tema	Prazos Processuais
<b>Relatórios</b>	Evolução Histórica Comparativo por VT Comparativo por Grupo Por Grupo Por VT Por Processo Por Magistrado
<b>Resumo</b>	Apresenta o prazo médio desde o ajuizamento da ação até o encerramento da instrução.
<b>Descrição</b>	<p>O prazo médio é obtido calculando-se a quantidade de dias decorridos desde o ajuizamento até o encerramento da instrução.  Os dados são extraídos baseando-se nos itens do e-Gestão:</p> <p>267 e 90267 - Do ajuizamento da ação até o encerramento da instrução na fase de conhecimento – rito sumaríssimo;</p> <p>268 e 90268 – Do ajuizamento da ação até o encerramento da instrução na fase de conhecimento – exceto rito sumaríssimo (ordinário)</p>
<b>Origem da informação</b>	e-Gestão
<b>Crítérios e transformações</b>	Coletado do e-Gestão, consolidado, otimizado e classificado para análise.
<b>Análises possíveis</b>	Prazo médio entre o ajuizamento da ação e o encerramento da instrução, detalhado de forma Geral, Por grupo, por VT, Por Processo e Por Magistrado.



## EVOLUÇÃO HISTÓRICA DOS PRAZOS PROCESSUAIS ENTRE O AJUIZAMENTO E O ENCERRAMENTO DA INSTRUÇÃO - VARA DO TRABALHO DE POSSE

Data do encerramento da instrução entre 1/10/2016 e 31/10/2016 23:59:59

Rito	Qtd	Prazo Médio
ORDINÁRIO	27	87,7
SUMARÍSSIMO	25	79,48
Total/Média	52	83,75

Percentual de Processos por Rito

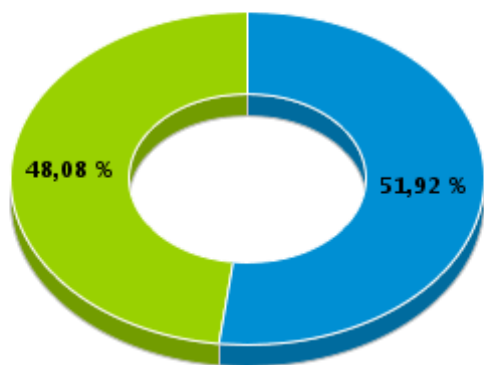

Rito

■ ORDINÁRIO ■ SUMARÍSSIMO

Prazo Médio por Rito

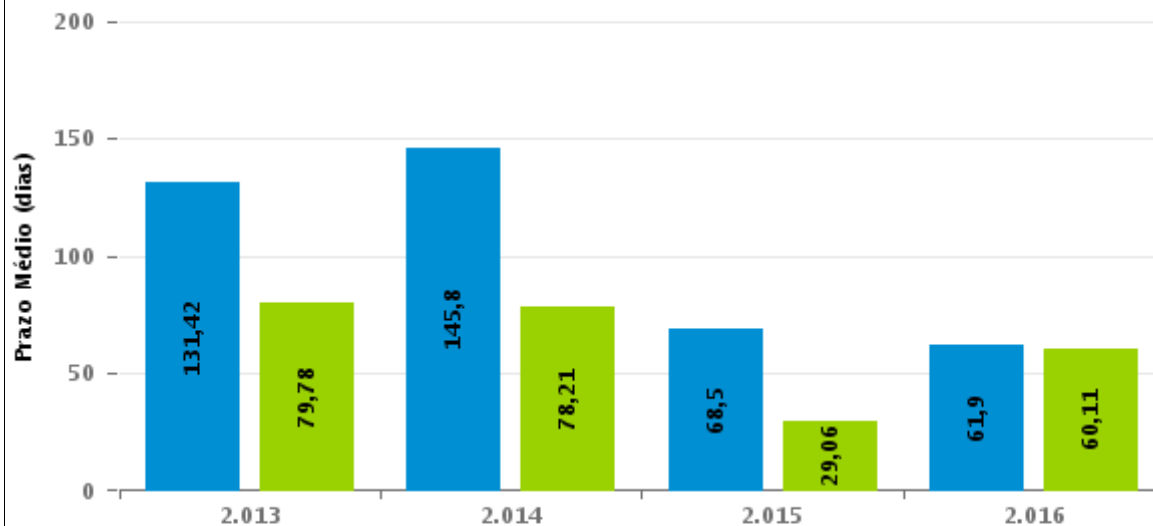

Para este exercício foram computados os processos até o mês de Dezembro/2.016

Rito

■ ORDINÁRIO ■ SUMARÍSSIMO

## COMPARATIVO DO PRAZO MÉDIO ENTRE O AJUIZAMENTO E O ENCERRAMENTO DA INSTRUÇÃO - VARA DO TRABALHO DE POSSE

Data do encerramento da instrução entre 1/10/2016 e 31/10/2016 23:59:59

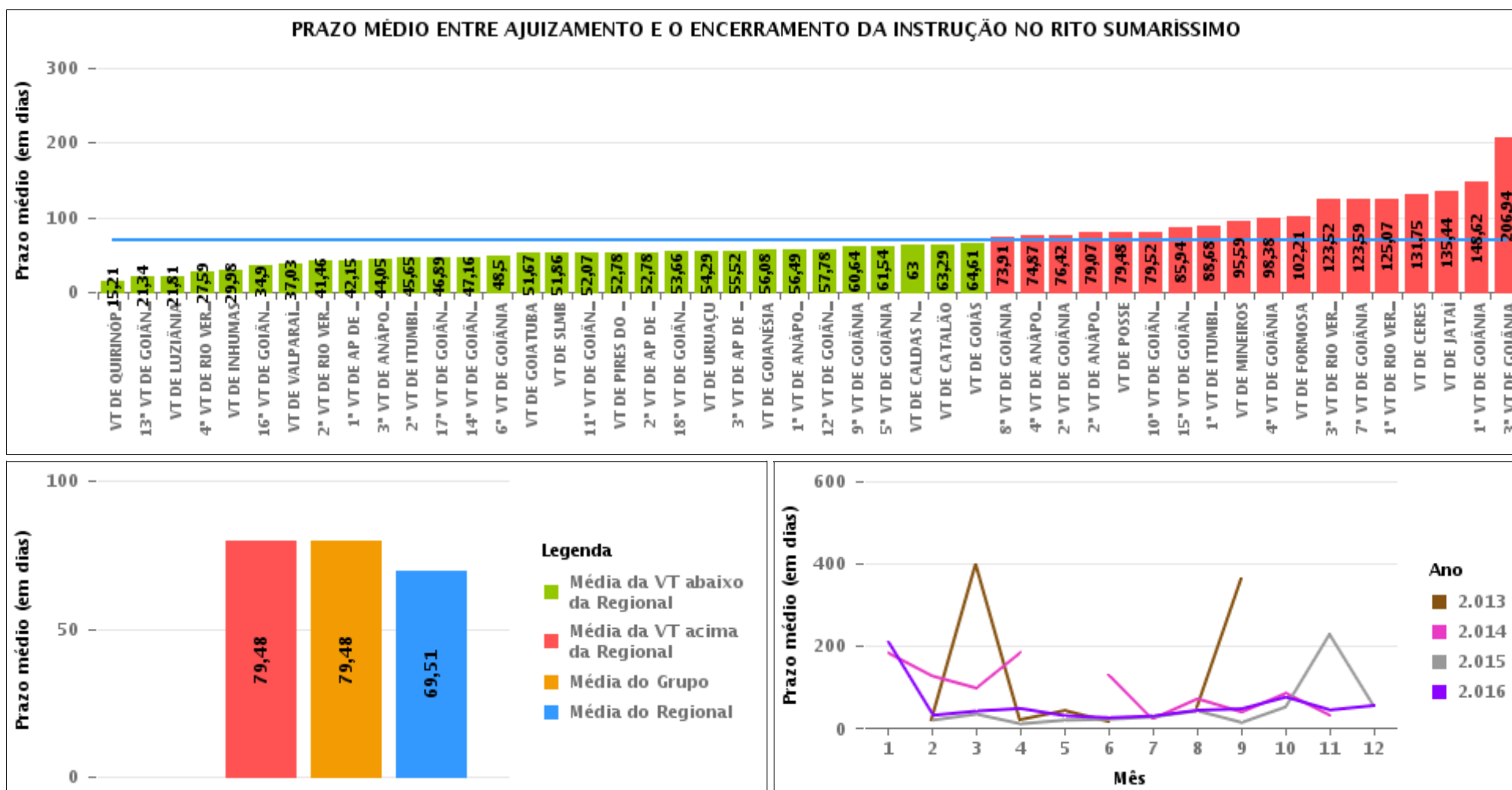



## COMPARATIVO DO PRAZO MÉDIO ENTRE O AJUIZAMENTO E O ENCERRAMENTO DA INSTRUÇÃO ENTRE AS VARAS DO GRUPO

Data do encerramento da instrução entre 1/10/2016 e 31/10/2016 23:59:59





## PRAZO MÉDIO ENTRE O AJUIZAMENTO E O ENCERRAMENTO DA INSTRUÇÃO POR GRUPO

Data do encerramento da instrução entre 1/10/2016 e 31/10/2016 23:59:59

Rito	Grupo	Qtd. Processos	Prazo Médio (dias)	Ranking
SUMARÍSSIMO	GRUPO 06	283	52,7	1°
	GRUPO 04	521	60,92	2°
	GRUPO 05	1.664	73,34	3°
	GRUPO 03	408	74,75	4°
	GRUPO 01	25	79,48	5°
	GRUPO 02	28	86,32	6°

Legenda:	# Grupo 04 – De 1501 a 2000	8ª VT de Goiânia	# Grupo 06 – A partir de 2500
# Grupo 01 – Até 750	VT de Catalão	9ª VT de Goiânia	1ª VT de Aparecida de Goiânia
VT de Posse	VT de Goiatuba	10ª VT de Goiânia	2ª VT de Aparecida de Goiânia
	1ª VT de Itumbiara	11ª VT de Goiânia	3ª VT de Aparecida de Goiânia
	2ª VT de Itumbiara	12ª VT de Goiânia	VT de Goianésia
	VT de Jataí	13ª VT de Goiânia	
# Grupo 02 – De 751 a 1000	VT de Luziânia	14ª VT de Goiânia	
VT de Formosa	VT de Mineiros	15ª VT de Goiânia	
VT de Pires do Rio	VT de Quirinópolis	16ª VT de Goiânia	
		17ª VT de Goiânia	
# Grupo 03 – De 1001 a 1500	# Grupo 05 – De 2001 a 2500	18ª VT de Goiânia	
VT de Ceres	1ª VT de Goiânia	VT de Goiás	
1ª VT de Anápolis	2ª VT de Goiânia	VT de Inhumas	
2ª VT de Anápolis	3ª VT de Goiânia	1ª VT de Rio Verde	
3ª VT de Anápolis	4ª VT de Goiânia	2ª VT de Rio Verde	
4ª VT de Anápolis	5ª VT de Goiânia	3ª VT de Rio Verde	
VT de Caldas Novas	6ª VT de Goiânia	4ª VT de Rio Verde	
	7ª VT de Goiânia	VT de Uruaçu	
		VT de São Luís de Montes Belos	
		VT de Valparaíso de Goiás	



## PRAZO MÉDIO ENTRE O AJUIZAMENTO E O ENCERRAMENTO DA INSTRUÇÃO DE TODAS AS VARAS DO TRABALHO

Data do encerramento da instrução entre 1/10/2016 e 31/10/2016 23:59:59

### SUMARÍSSIMO

Qtd. Processos	Prazo Médio (dias)
2.929	69,51

Vara do Trabalho	Qtd Processos	Prazo Médio	Ranking
VARA DO TRABALHO DE QUIRINÓPOLIS	28	15,21	1°
13ª VARA DO TRABALHO DE GOIÂNIA	53	21,34	2°
VARA DO TRABALHO DE LUZIÂNIA	90	21,81	3°
4ª VARA DO TRABALHO DE RIO VERDE	39	27,59	4°
VARA DO TRABALHO DE INHUMAS	40	29,98	5°
16ª VARA DO TRABALHO DE GOIÂNIA	60	34,9	6°
VARA DO TRABALHO DE VALPARAÍSO DE GOIÁS	77	37,03	7°
2ª VARA DO TRABALHO DE RIO VERDE	50	41,46	8°
1ª VARA DO TRABALHO DE APARECIDA DE GOIÂNIA	48	42,15	9°
3ª VARA DO TRABALHO DE ANÁPOLIS	73	44,05	10°
2ª VARA DO TRABALHO DE ITUMBIARA	37	45,65	11°
17ª VARA DO TRABALHO DE GOIÂNIA	71	46,89	12°
14ª VARA DO TRABALHO DE GOIÂNIA	68	47,16	13°
6ª VARA DO TRABALHO DE GOIÂNIA	54	48,5	14°
VARA DO TRABALHO DE GOIATUBA	122	51,67	15°
VARA DO TRABALHO DE SÃO LUIS DE MONTES BELOS	56	51,86	16°
11ª VARA DO TRABALHO DE GOIÂNIA	43	52,07	17°
VARA DO TRABALHO DE PIRES DO RIO	9	52,78	18°
2ª VARA DO TRABALHO DE APARECIDA DE GOIÂNIA	78	52,78	19°
18ª VARA DO TRABALHO DE GOIÂNIA	80	53,66	20°
VARA DO TRABALHO DE URUAÇU	48	54,29	21°
3ª VARA DO TRABALHO DE APARECIDA DE GOIÂNIA	54	55,52	22°
VARA DO TRABALHO DE GOIANÉSIA	103	56,08	23°
1ª VARA DO TRABALHO DE ANÁPOLIS	75	56,49	24°
12ª VARA DO TRABALHO DE GOIÂNIA	87	57,78	25°
9ª VARA DO TRABALHO DE GOIÂNIA	66	60,64	26°



## PRAZO MÉDIO ENTRE O AJUIZAMENTO E O ENCERRAMENTO DA INSTRUÇÃO DE TODAS AS VARAS DO TRABALHO

### SUMARÍSSIMO

Qtd. Processos	Prazo Médio (dias)
2.929	69,51

Vara do Trabalho	Qtd Processos	Prazo Médio	Ranking
5ª VARA DO TRABALHO DE GOIÂNIA	72	61,54	27º
VARA DO TRABALHO DE CALDAS NOVAS	50	63	28º
VARA DO TRABALHO DE CATALÃO	110	63,29	29º
VARA DO TRABALHO DE GOIÁS	44	64,61	30º
8ª VARA DO TRABALHO DE GOIÂNIA	76	73,91	31º
4ª VARA DO TRABALHO DE ANÁPOLIS	70	74,87	32º
2ª VARA DO TRABALHO DE GOIÂNIA	78	76,42	33º
2ª VARA DO TRABALHO DE ANÁPOLIS	72	79,07	34º
VARA DO TRABALHO DE POSSE	25	79,48	35º
10ª VARA DO TRABALHO DE GOIÂNIA	42	79,52	36º
15ª VARA DO TRABALHO DE GOIÂNIA	66	85,94	37º
1ª VARA DO TRABALHO DE ITUMBIARA	47	88,68	38º
VARA DO TRABALHO DE MINEIROS	39	95,59	39º
4ª VARA DO TRABALHO DE GOIÂNIA	87	98,38	40º
VARA DO TRABALHO DE FORMOSA	19	102,21	41º
3ª VARA DO TRABALHO DE RIO VERDE	50	123,52	42º
7ª VARA DO TRABALHO DE GOIÂNIA	80	123,59	43º
1ª VARA DO TRABALHO DE RIO VERDE	46	125,07	44º
VARA DO TRABALHO DE CERES	68	131,75	45º
VARA DO TRABALHO DE JATAÍ	48	135,44	46º
1ª VARA DO TRABALHO DE GOIÂNIA	68	148,62	47º
3ª VARA DO TRABALHO DE GOIÂNIA	63	206,94	48º



## PRAZO MÉDIO ENTRE O AJUIZAMENTO E O ENCERRAMENTO DA INSTRUÇÃO - VARA DO TRABALHO DE POSSE

Data do encerramento da instrução entre 1/10/2016 e 31/10/2016 23:59:59

### VARA DO TRABALHO DE POSSE

#### SUMARÍSSIMO

Qtd	Prazo Médio
24	79,48

Nr. Processo	Ajuiz.	nc. Instruçã	Prazo
RTSum - 0010052-59.2016.5.18.0231	30/01/16	13/10/16	257
RTSum - 0010153-96.2016.5.18.0231	04/03/16	13/10/16	223
RTSum - 0010182-49.2016.5.18.0231	28/03/16	13/10/16	199
RTSum - 0010375-64.2016.5.18.0231	22/06/16	13/10/16	113
RTSum - 0010381-71.2016.5.18.0231	24/06/16	14/10/16	112
RTSum - 0010434-52.2016.5.18.0231	25/07/16	13/10/16	80
RTSum - 0010438-89.2016.5.18.0231	28/07/16	13/10/16	77
RTSum - 0010438-89.2016.5.18.0231	28/07/16	20/10/16	84
RTSum - 0010463-05.2016.5.18.0231	05/08/16	14/10/16	70
RTSum - 0010464-87.2016.5.18.0231	05/08/16	14/10/16	70
RTSum - 0010465-72.2016.5.18.0231	05/08/16	14/10/16	70
RTSum - 0010467-42.2016.5.18.0231	05/08/16	14/10/16	70
RTSum - 0010469-12.2016.5.18.0231	06/08/16	14/10/16	69
RTSum - 0010470-94.2016.5.18.0231	06/08/16	14/10/16	69
RTSum - 0010471-79.2016.5.18.0231	08/08/16	14/10/16	67
RTSum - 0010478-71.2016.5.18.0231	11/08/16	20/10/16	70
RTSum - 0010479-56.2016.5.18.0231	11/08/16	20/10/16	70
RTSum - 0010505-54.2016.5.18.0231	25/08/16	06/10/16	42
RTSum - 0010541-96.2016.5.18.0231	16/09/16	18/10/16	32
RTSum - 0010542-81.2016.5.18.0231	16/09/16	20/10/16	34
RTSum - 0010544-51.2016.5.18.0231	16/09/16	19/10/16	33
RTSum - 0010548-88.2016.5.18.0231	20/09/16	19/10/16	29

**Legenda:**

Ajuiz. Data do Ajuizamento;

Enc. da Instrução: Data da conclusão para proferir sentença;

Prazo: Quantidade de dias decorridos do ajuizamento até o encerramento da instrução.





## PRAZO MÉDIO ENTRE O AJUIZAMENTO E O ENCERRAMENTO DA INSTRUÇÃO - VARA DO TRABALHO DE POSSE

### VARA DO TRABALHO DE POSSE

#### SUMARÍSSIMO

Qtd	Prazo Médio
24	79,48

Nr. Processo	Ajuiz.	nc. Instruçã	Prazo
RTSum - 0010549-73.2016.5.18.0231	20/09/16	19/10/16	29
RTSum - 0010602-54.2016.5.18.0231	18/10/16	27/10/16	9
RTSum - 0010604-24.2016.5.18.0231	18/10/16	27/10/16	9
<b>Legenda:</b> Ajuiz. Data do Ajuizamento; Enc. da Instrução: Data da conclusão para proferir sentença; Prazo: Quantidade de dias decorridos do ajuizamento até o encerramento da instrução.			



## PRAZO MÉDIO ENTRE O AJUIZAMENTO E O ENCERRAMENTO DA INSTRUÇÃO - VARA DO TRABALHO DE POSSE

Data do encerramento da instrução entre 1/10/2016 e 31/10/2016 23:59:59

### Sem magistrado

#### SUMARÍSSIMO

Qtd	Prazo Médio
24	79,48

Nr. Processo	Ajuiz.	nc. Instruçã	Prazo
RTSum - 0010052-59.2016.5.18.0231	30/01/16	13/10/16	257
RTSum - 0010153-96.2016.5.18.0231	04/03/16	13/10/16	223
RTSum - 0010182-49.2016.5.18.0231	28/03/16	13/10/16	199
RTSum - 0010375-64.2016.5.18.0231	22/06/16	13/10/16	113
RTSum - 0010381-71.2016.5.18.0231	24/06/16	14/10/16	112
RTSum - 0010434-52.2016.5.18.0231	25/07/16	13/10/16	80
RTSum - 0010438-89.2016.5.18.0231	28/07/16	13/10/16	77
RTSum - 0010438-89.2016.5.18.0231	28/07/16	20/10/16	84
RTSum - 0010463-05.2016.5.18.0231	05/08/16	14/10/16	70
RTSum - 0010464-87.2016.5.18.0231	05/08/16	14/10/16	70
RTSum - 0010465-72.2016.5.18.0231	05/08/16	14/10/16	70
RTSum - 0010467-42.2016.5.18.0231	05/08/16	14/10/16	70
RTSum - 0010469-12.2016.5.18.0231	06/08/16	14/10/16	69
RTSum - 0010470-94.2016.5.18.0231	06/08/16	14/10/16	69
RTSum - 0010471-79.2016.5.18.0231	08/08/16	14/10/16	67
RTSum - 0010478-71.2016.5.18.0231	11/08/16	20/10/16	70
RTSum - 0010479-56.2016.5.18.0231	11/08/16	20/10/16	70
RTSum - 0010505-54.2016.5.18.0231	25/08/16	06/10/16	42
RTSum - 0010541-96.2016.5.18.0231	16/09/16	18/10/16	32
RTSum - 0010542-81.2016.5.18.0231	16/09/16	20/10/16	34
RTSum - 0010544-51.2016.5.18.0231	16/09/16	19/10/16	33
RTSum - 0010548-88.2016.5.18.0231	20/09/16	19/10/16	29

**Legenda:**

Ajuiz. Data do Ajuizamento;

Enc. da Instrução: Data da conclusão para proferir sentença;

Prazo: Quantidade de dias decorridos do ajuizamento até o encerramento da instrução.



## PRAZO MÉDIO ENTRE O AJUIZAMENTO E O ENCERRAMENTO DA INSTRUÇÃO - VARA DO TRABALHO DE POSSE

Sem magistrado

SUMARÍSSIMO

Qtd	Prazo Médio
24	79,48

Nr. Processo	Ajuiz.	nc. Instruçã	Prazo
RTSum - 0010549-73.2016.5.18.0231	20/09/16	19/10/16	29
RTSum - 0010602-54.2016.5.18.0231	18/10/16	27/10/16	9
RTSum - 0010604-24.2016.5.18.0231	18/10/16	27/10/16	9
<b>Legenda:</b> Ajuiz. Data do Ajuizamento; Enc. da Instrução: Data da conclusão para proferir sentença; Prazo: Quantidade de dias decorridos do ajuizamento até o encerramento da instrução.			