

Conceituação

Tema	Prazos Processuais
Relatórios	Evolução Histórica Comparativo por VT Comparativo por Grupo Por Grupo Por VT Por Processo Por Magistrado
Resumo	Apresenta o prazo médio desde o ajuizamento da ação até o encerramento da instrução.
Descrição	<p>O prazo médio é obtido calculando-se a quantidade de dias decorridos desde o ajuizamento até o encerramento da instrução. Os dados são extraídos baseando-se nos itens do e-Gestão:</p> <p>267 e 90267 - Do ajuizamento da ação até o encerramento da instrução na fase de conhecimento – rito sumaríssimo;</p> <p>268 e 90268 – Do ajuizamento da ação até o encerramento da instrução na fase de conhecimento – exceto rito sumaríssimo (ordinário)</p>
Origem da informação	e-Gestão
Crítérios e transformações	Coletado do e-Gestão, consolidado, otimizado e classificado para análise.
Análises possíveis	Prazo médio entre o ajuizamento da ação e o encerramento da instrução, detalhado de forma Geral, Por grupo, por VT, Por Processo e Por Magistrado.



EVOLUÇÃO HISTÓRICA DOS PRAZOS PROCESSUAIS ENTRE O AJUIZAMENTO E O ENCERRAMENTO DA INSTRUÇÃO - 12ª VARA DO TRABALHO DE GOIÂNIA

Data do encerramento da instrução entre 1/10/2016 e 31/10/2016 23:59:59

Rito	Qtd	Prazo Médio
ORDINÁRIO	141	230,43
SUMARÍSSIMO	87	57,78
Total/Média	228	164,55

Percentual de Processos por Rito

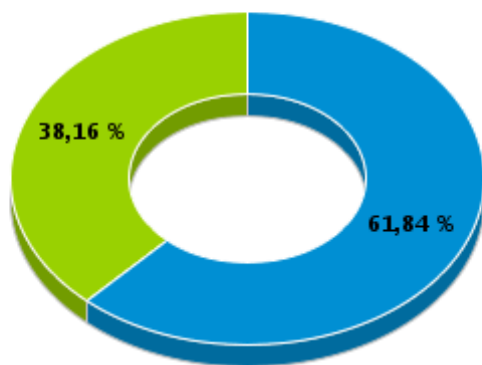

Rito

■ ORDINÁRIO ■ SUMARÍSSIMO

Prazo Médio por Rito

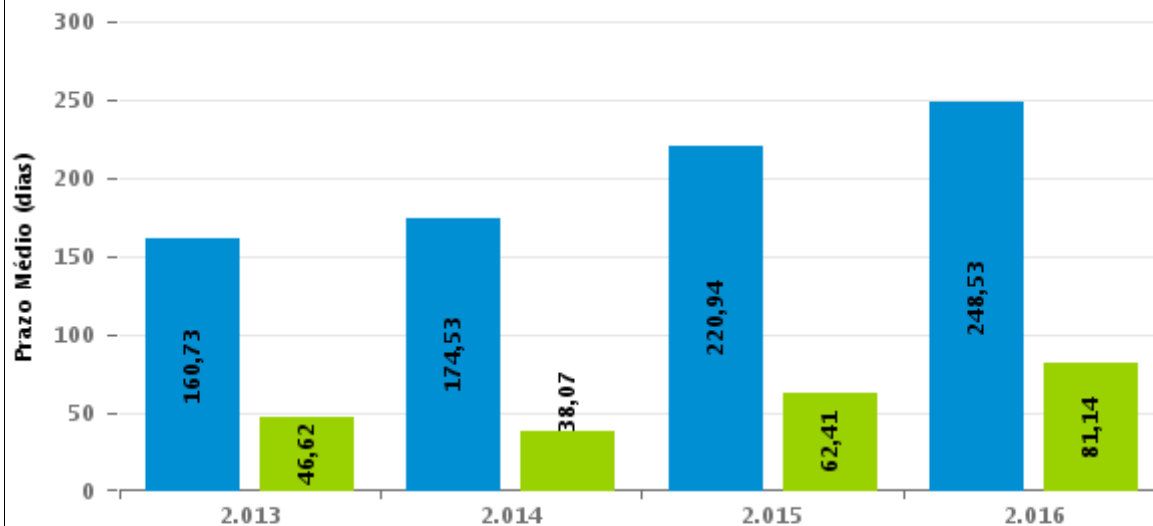

Para este exercício foram computados os processos até o mês de Dezembro/2.016

Rito

■ ORDINÁRIO ■ SUMARÍSSIMO



COMPARATIVO DO PRAZO MÉDIO ENTRE O AJUIZAMENTO E O ENCERRAMENTO DA INSTRUÇÃO - 12ª VARA DO TRABALHO DE GOIÂNIA

Data do encerramento da instrução entre 1/10/2016 e 31/10/2016 23:59:59

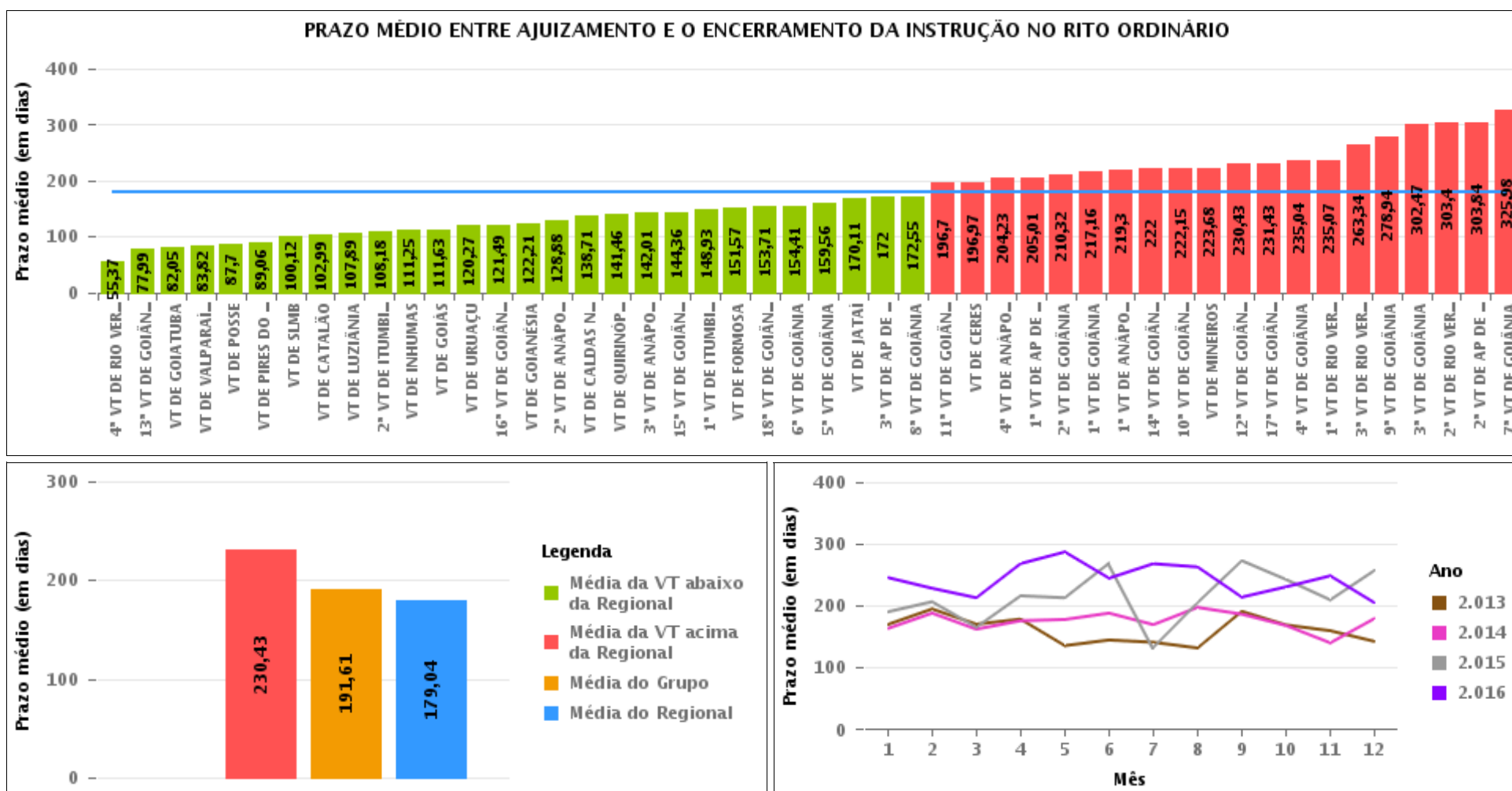

COMPARATIVO DO PRAZO MÉDIO ENTRE O AJUIZAMENTO E O ENCERRAMENTO DA INSTRUÇÃO ENTRE AS VARAS DO GRUPO

Data do encerramento da instrução entre 1/10/2016 e 31/10/2016 23:59:59

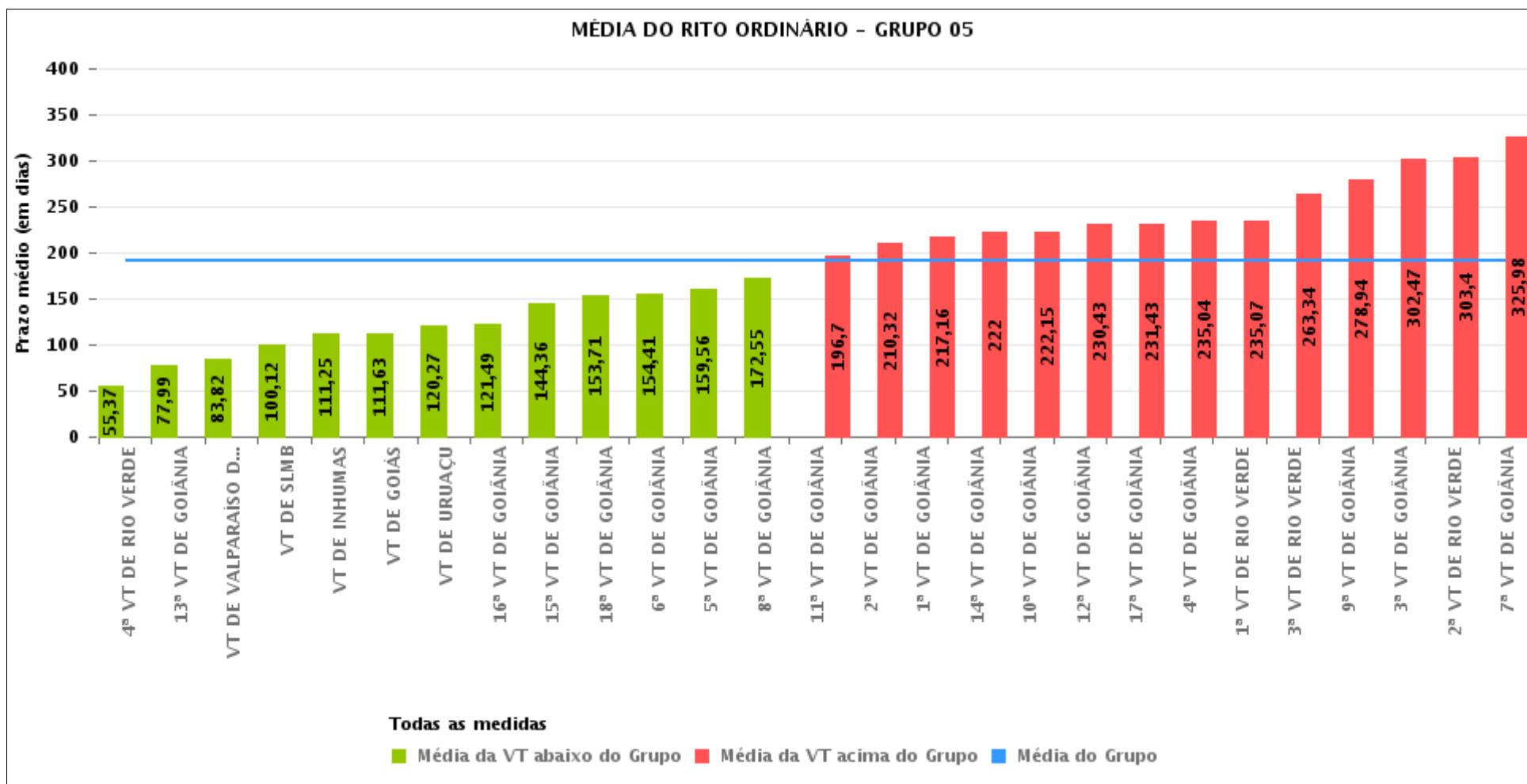



PRAZO MÉDIO ENTRE O AJUIZAMENTO E O ENCERRAMENTO DA INSTRUÇÃO POR GRUPO

Data do encerramento da instrução entre 1/10/2016 e 31/10/2016 23:59:59

Rito	Grupo	Qtd. Processos	Prazo Médio (dias)	Ranking
ORDINÁRIO	GRUPO 01	27	87,7	1°
	GRUPO 02	38	123,61	2°
	GRUPO 04	735	132,86	3°
	GRUPO 03	512	173,47	4°
	GRUPO 06	289	190,92	5°
	GRUPO 05	3.019	191,61	6°

Legenda:	# Grupo 04 – De 1501 a 2000	8ª VT de Goiânia	# Grupo 06 – A partir de 2500
# Grupo 01 – Até 750	VT de Catalão	9ª VT de Goiânia	1ª VT de Aparecida de Goiânia
VT de Posse	VT de Goiatuba	10ª VT de Goiânia	2ª VT de Aparecida de Goiânia
	1ª VT de Itumbiara	11ª VT de Goiânia	3ª VT de Aparecida de Goiânia
	2ª VT de Itumbiara	12ª VT de Goiânia	VT de Goianésia
	VT de Jataí	13ª VT de Goiânia	
# Grupo 02 – De 751 a 1000	VT de Luziânia	14ª VT de Goiânia	
VT de Formosa	VT de Mineiros	15ª VT de Goiânia	
VT de Pires do Rio	VT de Quirinópolis	16ª VT de Goiânia	
		17ª VT de Goiânia	
# Grupo 03 – De 1001 a 1500	# Grupo 05 – De 2001 a 2500	18ª VT de Goiânia	
VT de Ceres	1ª VT de Goiânia	VT de Goiás	
1ª VT de Anápolis	2ª VT de Goiânia	VT de Inhumas	
2ª VT de Anápolis	3ª VT de Goiânia	1ª VT de Rio Verde	
3ª VT de Anápolis	4ª VT de Goiânia	2ª VT de Rio Verde	
4ª VT de Anápolis	5ª VT de Goiânia	3ª VT de Rio Verde	
VT de Caldas Novas	6ª VT de Goiânia	4ª VT de Rio Verde	
	7ª VT de Goiânia	VT de Uruaçu	
		VT de São Luís de Montes Belos	
		VT de Valparaíso de Goiás	



PRAZO MÉDIO ENTRE O AJUIZAMENTO E O ENCERRAMENTO DA INSTRUÇÃO DE TODAS AS VARAS DO TRABALHO

Data do encerramento da instrução entre 1/10/2016 e 31/10/2016 23:59:59

ORDINÁRIO

Qtd. Processos	Prazo Médio (dias)
4.620	179,04

Vara do Trabalho	Qtd Processos	Prazo Médio	Ranking
4ª VARA DO TRABALHO DE RIO VERDE	107	55,37	1º
13ª VARA DO TRABALHO DE GOIÂNIA	85	77,99	2º
VARA DO TRABALHO DE GOIATUBA	110	82,05	3º
VARA DO TRABALHO DE VALPARAÍSO DE GOIÁS	134	83,82	4º
VARA DO TRABALHO DE POSSE	27	87,7	5º
VARA DO TRABALHO DE PIRES DO RIO	17	89,06	6º
VARA DO TRABALHO DE SÃO LUIS DE MONTES BELOS	122	100,12	7º
VARA DO TRABALHO DE CATALÃO	80	102,99	8º
VARA DO TRABALHO DE LUZIÂNIA	113	107,89	9º
2ª VARA DO TRABALHO DE ITUMBIARA	65	108,18	10º
VARA DO TRABALHO DE INHUMAS	104	111,25	11º
VARA DO TRABALHO DE GOIÁS	64	111,63	12º
VARA DO TRABALHO DE URUAÇU	96	120,27	13º
16ª VARA DO TRABALHO DE GOIÂNIA	126	121,49	14º
VARA DO TRABALHO DE GOIANÉSIA	75	122,21	15º
2ª VARA DO TRABALHO DE ANÁPOLIS	95	128,88	16º
VARA DO TRABALHO DE CALDAS NOVAS	83	138,71	17º
VARA DO TRABALHO DE QUIRINÓPOLIS	125	141,46	18º
3ª VARA DO TRABALHO DE ANÁPOLIS	70	142,01	19º
15ª VARA DO TRABALHO DE GOIÂNIA	133	144,36	20º
1ª VARA DO TRABALHO DE ITUMBIARA	83	148,93	21º
VARA DO TRABALHO DE FORMOSA	21	151,57	22º
18ª VARA DO TRABALHO DE GOIÂNIA	121	153,71	23º
6ª VARA DO TRABALHO DE GOIÂNIA	90	154,41	24º
5ª VARA DO TRABALHO DE GOIÂNIA	90	159,56	25º
VARA DO TRABALHO DE JATAÍ	83	170,11	26º



PRAZO MÉDIO ENTRE O AJUIZAMENTO E O ENCERRAMENTO DA INSTRUÇÃO DE TODAS AS VARAS DO TRABALHO

ORDINÁRIO

Qtd. Processos	Prazo Médio (dias)
4.620	179,04

Vara do Trabalho	Qtd Processos	Prazo Médio	Ranking
3ª VARA DO TRABALHO DE APARECIDA DE GOIÂNIA	70	172	27°
8ª VARA DO TRABALHO DE GOIÂNIA	97	172,55	28°
11ª VARA DO TRABALHO DE GOIÂNIA	70	196,7	29°
VARA DO TRABALHO DE CERES	75	196,97	30°
4ª VARA DO TRABALHO DE ANÁPOLIS	73	204,23	31°
1ª VARA DO TRABALHO DE APARECIDA DE GOIÂNIA	99	205,01	32°
2ª VARA DO TRABALHO DE GOIÂNIA	63	210,32	33°
1ª VARA DO TRABALHO DE GOIÂNIA	106	217,16	34°
1ª VARA DO TRABALHO DE ANÁPOLIS	116	219,3	35°
14ª VARA DO TRABALHO DE GOIÂNIA	159	222	36°
10ª VARA DO TRABALHO DE GOIÂNIA	100	222,15	37°
VARA DO TRABALHO DE MINEIROS	76	223,68	38°
12ª VARA DO TRABALHO DE GOIÂNIA	141	230,43	39°
17ª VARA DO TRABALHO DE GOIÂNIA	92	231,43	40°
4ª VARA DO TRABALHO DE GOIÂNIA	123	235,04	41°
1ª VARA DO TRABALHO DE RIO VERDE	178	235,07	42°
3ª VARA DO TRABALHO DE RIO VERDE	131	263,34	43°
9ª VARA DO TRABALHO DE GOIÂNIA	124	278,94	44°
3ª VARA DO TRABALHO DE GOIÂNIA	101	302,47	45°
2ª VARA DO TRABALHO DE RIO VERDE	134	303,4	46°
2ª VARA DO TRABALHO DE APARECIDA DE GOIÂNIA	45	303,84	47°
7ª VARA DO TRABALHO DE GOIÂNIA	128	325,98	48°



PRAZO MÉDIO ENTRE O AJUIZAMENTO E O ENCERRAMENTO DA INSTRUÇÃO - 12ª VARA DO TRABALHO DE GOIÂNIA

Data do encerramento da instrução entre 1/10/2016 e 31/10/2016 23:59:59

12ª VARA DO TRABALHO DE GOIÂNIA

ORDINÁRIO

Qtd	Prazo Médio
123	230,43

Nr. Processo	Ajuiz.	nc. Instruçã	Prazo
ConPag - 0011502-15.2016.5.18.0012	18/08/16	11/10/16	54
ConPag - 0011772-39.2016.5.18.0012	30/09/16	26/10/16	26
ConPag - 0011775-91.2016.5.18.0012	02/10/16	26/10/16	24
ET - 0011155-79.2016.5.18.0012	26/06/16	10/10/16	106
ET - 0011726-50.2016.5.18.0012	23/09/16	10/10/16	17
RTAlç - 0011680-61.2016.5.18.0012	15/09/16	05/10/16	20
RTAlç - 0011709-14.2016.5.18.0012	21/09/16	06/10/16	15
RTAlç - 0011711-81.2016.5.18.0012	21/09/16	10/10/16	19
RTAlç - 0011715-21.2016.5.18.0012	22/09/16	10/10/16	18
RTAlç - 0011777-61.2016.5.18.0012	03/10/16	19/10/16	16
RTOrd - 0010030-13.2015.5.18.0012	09/01/15	17/10/16	647
RTOrd - 0010030-13.2015.5.18.0012	09/01/15	25/10/16	655
RTOrd - 0010116-47.2016.5.18.0012	22/01/16	26/10/16	278
RTOrd - 0010290-90.2015.5.18.0012	20/02/15	03/10/16	591
RTOrd - 0010321-13.2015.5.18.0012	26/02/15	04/10/16	586
RTOrd - 0010321-13.2015.5.18.0012	26/02/15	25/10/16	607
RTOrd - 0010323-46.2016.5.18.0012	23/02/16	11/10/16	231
RTOrd - 0010358-06.2016.5.18.0012	26/02/16	27/10/16	244
RTOrd - 0010529-57.2016.5.18.0013	30/03/16	26/10/16	210
RTOrd - 0010530-45.2016.5.18.0012	23/03/16	26/10/16	217
RTOrd - 0010533-97.2016.5.18.0012	23/03/16	26/10/16	217
RTOrd - 0010562-84.2015.5.18.0012	06/04/15	10/10/16	553

Legenda:

Ajuiz. Data do Ajuizamento;

Enc. da Instrução: Data da conclusão para proferir sentença;

Prazo: Quantidade de dias decorridos do ajuizamento até o encerramento da instrução.



PRAZO MÉDIO ENTRE O AJUIZAMENTO E O ENCERRAMENTO DA INSTRUÇÃO - 12ª VARA DO TRABALHO DE GOIÂNIA

12ª VARA DO TRABALHO DE GOIÂNIA

ORDINÁRIO

		Qtd	Prazo Médio
		123	230,43
Nr. Processo	Ajuiz.	nc. Instruçã	Prazo
RTOrd - 0010609-58.2015.5.18.0012	13/04/15	18/10/16	554
RTOrd - 0010644-18.2015.5.18.0012	16/04/15	25/10/16	558
RTOrd - 0010676-86.2016.5.18.0012	15/04/16	27/10/16	195
RTOrd - 0010686-04.2014.5.18.0012	24/04/14	10/10/16	900
RTOrd - 0010731-86.2015.5.18.0007	13/05/15	18/10/16	524
RTOrd - 0010731-86.2015.5.18.0007	13/05/15	25/10/16	531
RTOrd - 0010742-06.2015.5.18.0011	03/08/15	25/10/16	449
RTOrd - 0010758-20.2016.5.18.0012	27/04/16	11/10/16	167
RTOrd - 0010758-20.2016.5.18.0012	27/04/16	26/10/16	182
RTOrd - 0010808-80.2015.5.18.0012	13/05/15	25/10/16	531
RTOrd - 0010835-34.2013.5.18.0012	05/07/13	25/10/16	1.208
RTOrd - 0010875-11.2016.5.18.0012	13/05/16	27/10/16	167
RTOrd - 0010882-03.2016.5.18.0012	16/05/16	26/10/16	163
RTOrd - 0010936-03.2015.5.18.0012	03/06/15	27/10/16	512
RTOrd - 0010936-19.2014.5.18.0018	30/05/14	26/10/16	880
RTOrd - 0010977-24.2016.5.18.0015	06/06/16	26/10/16	142
RTOrd - 0011001-95.2015.5.18.0012	15/06/15	05/10/16	478
RTOrd - 0011001-95.2015.5.18.0012	15/06/15	25/10/16	498
RTOrd - 0011010-20.2016.5.18.0013	01/08/16	06/10/16	66
RTOrd - 0011073-48.2016.5.18.0012	13/06/16	05/10/16	114
RTOrd - 0011217-22.2016.5.18.0012	05/07/16	06/10/16	93
RTOrd - 0011232-88.2016.5.18.0012	06/07/16	11/10/16	97
RTOrd - 0011232-88.2016.5.18.0012	06/07/16	26/10/16	112
RTOrd - 0011239-80.2016.5.18.0012	07/07/16	10/10/16	95
RTOrd - 0011239-80.2016.5.18.0012	07/07/16	26/10/16	111
Legenda: Ajuiz. Data do Ajuizamento; Enc. da Instrução: Data da conclusão para proferir sentença; Prazo: Quantidade de dias decorridos do ajuizamento até o encerramento da instrução.			



PRAZO MÉDIO ENTRE O AJUIZAMENTO E O ENCERRAMENTO DA INSTRUÇÃO - 12ª VARA DO TRABALHO DE GOIÂNIA

12ª VARA DO TRABALHO DE GOIÂNIA

ORDINÁRIO

		Qtd	Prazo Médio
		123	230,43
Nr. Processo	Ajuiz.	nc. Instruçã	Prazo
RTOrd - 0011250-12.2016.5.18.0012	08/07/16	10/10/16	94
RTOrd - 0011288-58.2015.5.18.0012	05/08/15	17/10/16	439
RTOrd - 0011294-31.2016.5.18.0012	15/07/16	06/10/16	83
RTOrd - 0011297-83.2016.5.18.0012	18/07/16	10/10/16	84
RTOrd - 0011311-67.2016.5.18.0012	20/07/16	20/10/16	92
RTOrd - 0011311-67.2016.5.18.0012	20/07/16	26/10/16	98
RTOrd - 0011346-95.2014.5.18.0012	19/08/14	05/10/16	778
RTOrd - 0011346-95.2014.5.18.0012	19/08/14	25/10/16	798
RTOrd - 0011353-19.2016.5.18.0012	26/07/16	27/10/16	93
RTOrd - 0011355-86.2016.5.18.0012	26/07/16	18/10/16	84
RTOrd - 0011355-86.2016.5.18.0012	26/07/16	26/10/16	92
RTOrd - 0011366-18.2016.5.18.0012	28/07/16	06/10/16	70
RTOrd - 0011373-10.2016.5.18.0012	28/07/16	27/10/16	91
RTOrd - 0011384-06.2015.5.18.0002	10/09/15	25/10/16	411
RTOrd - 0011403-45.2016.5.18.0012	03/08/16	10/10/16	68
RTOrd - 0011420-81.2016.5.18.0012	05/08/16	20/10/16	76
RTOrd - 0011420-90.2016.5.18.0009	10/08/16	11/10/16	62
RTOrd - 0011432-95.2016.5.18.0012	08/08/16	10/10/16	63
RTOrd - 0011447-64.2016.5.18.0012	10/08/16	03/10/16	54
RTOrd - 0011449-34.2016.5.18.0012	10/08/16	03/10/16	54
RTOrd - 0011451-04.2016.5.18.0012	10/08/16	21/10/16	72
RTOrd - 0011460-63.2016.5.18.0012	12/08/16	04/10/16	53
RTOrd - 0011461-48.2016.5.18.0012	12/08/16	04/10/16	53
RTOrd - 0011471-92.2016.5.18.0012	15/08/16	05/10/16	51
RTOrd - 0011479-69.2016.5.18.0012	16/08/16	05/10/16	50
Legenda: Ajuiz. Data do Ajuizamento; Enc. da Instrução: Data da conclusão para proferir sentença; Prazo: Quantidade de dias decorridos do ajuizamento até o encerramento da instrução.			



PRAZO MÉDIO ENTRE O AJUIZAMENTO E O ENCERRAMENTO DA INSTRUÇÃO - 12ª VARA DO TRABALHO DE GOIÂNIA

12ª VARA DO TRABALHO DE GOIÂNIA

ORDINÁRIO

		Qtd	Prazo Médio
		123	230,43
Nr. Processo	Ajuiz.	nc. Instruçã	Prazo
RTOrd - 0011480-54.2016.5.18.0012	16/08/16	05/10/16	50
RTOrd - 0011507-71.2015.5.18.0012	08/09/15	13/10/16	401
RTOrd - 0011521-21.2016.5.18.0012	22/08/16	10/10/16	49
RTOrd - 0011522-06.2016.5.18.0012	22/08/16	11/10/16	50
RTOrd - 0011526-43.2016.5.18.0012	23/08/16	19/10/16	57
RTOrd - 0011535-05.2016.5.18.0012	23/08/16	18/10/16	56
RTOrd - 0011539-42.2016.5.18.0012	24/08/16	25/10/16	62
RTOrd - 0011549-86.2016.5.18.0012	25/08/16	17/10/16	53
RTOrd - 0011553-26.2016.5.18.0012	25/08/16	17/10/16	53
RTOrd - 0011553-26.2016.5.18.0012	25/08/16	26/10/16	62
RTOrd - 0011560-18.2016.5.18.0012	26/08/16	17/10/16	52
RTOrd - 0011562-85.2016.5.18.0012	26/08/16	06/10/16	41
RTOrd - 0011564-19.2015.5.18.0003	27/10/15	06/10/16	345
RTOrd - 0011564-19.2015.5.18.0003	27/10/15	26/10/16	365
RTOrd - 0011570-62.2016.5.18.0012	29/08/16	20/10/16	52
RTOrd - 0011578-58.2015.5.18.0017	15/09/15	26/10/16	407
RTOrd - 0011611-29.2016.5.18.0012	05/09/16	19/10/16	44
RTOrd - 0011614-81.2016.5.18.0012	05/09/16	18/10/16	43
RTOrd - 0011620-79.2016.5.18.0015	13/09/16	10/10/16	27
RTOrd - 0011635-57.2016.5.18.0012	08/09/16	20/10/16	42
RTOrd - 0011643-34.2016.5.18.0012	09/09/16	25/10/16	46
RTOrd - 0011645-04.2016.5.18.0012	10/09/16	26/10/16	46
RTOrd - 0011646-86.2016.5.18.0012	12/09/16	25/10/16	43
RTOrd - 0011650-26.2016.5.18.0012	12/09/16	25/10/16	43
RTOrd - 0011658-03.2016.5.18.0012	13/09/16	26/10/16	43
Legenda: Ajuiz. Data do Ajuizamento; Enc. da Instrução: Data da conclusão para proferir sentença; Prazo: Quantidade de dias decorridos do ajuizamento até o encerramento da instrução.			



PRAZO MÉDIO ENTRE O AJUIZAMENTO E O ENCERRAMENTO DA INSTRUÇÃO - 12ª VARA DO TRABALHO DE GOIÂNIA

12ª VARA DO TRABALHO DE GOIÂNIA

ORDINÁRIO

		Qtd	Prazo Médio
		123	230,43
Nr. Processo	Ajuiz.	nc. Instruçã	Prazo
RTOrd - 0011667-62.2016.5.18.0012	14/09/16	26/10/16	42
RTOrd - 0011681-46.2016.5.18.0012	15/09/16	25/10/16	40
RTOrd - 0011687-53.2016.5.18.0012	16/09/16	06/10/16	20
RTOrd - 0011717-88.2016.5.18.0012	22/09/16	27/10/16	35
RTOrd - 0011748-27.2015.5.18.0018	21/10/15	26/10/16	371
RTOrd - 0011749-93.2016.5.18.0012	27/09/16	05/10/16	8
RTOrd - 0011779-65.2015.5.18.0012	22/10/15	26/10/16	370
RTOrd - 0011780-50.2015.5.18.0012	23/10/15	25/10/16	368
RTOrd - 0011781-44.2015.5.18.0009	29/10/15	26/10/16	363
RTOrd - 0011782-83.2016.5.18.0012	03/10/16	06/10/16	3
RTOrd - 0011785-38.2016.5.18.0012	03/10/16	18/10/16	15
RTOrd - 0011786-53.2016.5.18.0002	13/10/16	21/10/16	8
RTOrd - 0011789-39.2015.5.18.0003	01/12/15	11/10/16	315
RTOrd - 0011797-52.2016.5.18.0012	05/10/16	13/10/16	8
RTOrd - 0011817-43.2016.5.18.0012	07/10/16	20/10/16	13
RTOrd - 0011853-85.2016.5.18.0012	14/10/16	19/10/16	5
RTOrd - 0011870-58.2015.5.18.0012	10/11/15	03/10/16	328
RTOrd - 0011873-13.2015.5.18.0012	10/11/15	04/10/16	329
RTOrd - 0011874-95.2015.5.18.0012	10/11/15	26/10/16	351
RTOrd - 0011893-04.2015.5.18.0012	13/11/15	06/10/16	328
RTOrd - 0011904-33.2015.5.18.0012	16/11/15	11/10/16	330
RTOrd - 0011914-77.2015.5.18.0012	18/11/15	17/10/16	334
RTOrd - 0011920-84.2015.5.18.0012	19/11/15	18/10/16	334
RTOrd - 0011939-90.2015.5.18.0012	20/11/15	20/10/16	335
RTOrd - 0011941-60.2015.5.18.0012	22/11/15	25/10/16	338
Legenda: Ajuiz. Data do Ajuizamento; Enc. da Instrução: Data da conclusão para proferir sentença; Prazo: Quantidade de dias decorridos do ajuizamento até o encerramento da instrução.			



PRAZO MÉDIO ENTRE O AJUIZAMENTO E O ENCERRAMENTO DA INSTRUÇÃO - 12ª VARA DO TRABALHO DE GOIÂNIA

12ª VARA DO TRABALHO DE GOIÂNIA

ORDINÁRIO

		Qtd	Prazo Médio
		123	230,43
Nr. Processo	Ajuiz.	nc. Instruçã	Prazo
RTOrd - 0011945-97.2015.5.18.0012	23/11/15	27/10/16	339
RTOrd - 0011972-80.2015.5.18.0012	26/11/15	26/10/16	335
RTOrd - 0011979-72.2015.5.18.0012	30/11/15	03/10/16	308
RTOrd - 0011979-72.2015.5.18.0012	30/11/15	26/10/16	331
RTOrd - 0011981-42.2015.5.18.0012	30/11/15	03/10/16	308
RTOrd - 0011981-42.2015.5.18.0012	30/11/15	26/10/16	331
RTOrd - 0011987-49.2015.5.18.0012	01/12/15	05/10/16	309
RTOrd - 0011997-93.2015.5.18.0012	02/12/15	05/10/16	308
RTOrd - 0011997-93.2015.5.18.0012	02/12/15	26/10/16	329
RTOrd - 0012000-48.2015.5.18.0012	02/12/15	06/10/16	309
RTOrd - 0012001-33.2015.5.18.0012	02/12/15	10/10/16	313
RTOrd - 0012001-33.2015.5.18.0012	02/12/15	26/10/16	329
RTOrd - 0012007-40.2015.5.18.0012	03/12/15	10/10/16	312
RTOrd - 0012007-40.2015.5.18.0012	03/12/15	26/10/16	328
RTOrd - 0012018-69.2015.5.18.0012	07/12/15	27/10/16	325
RTOrd - 0012028-43.2015.5.18.0003	18/02/16	26/10/16	251
RTOrd - 0012092-60.2014.5.18.0012	19/12/14	06/10/16	657
RTOrd - 0012098-33.2015.5.18.0012	18/12/15	04/10/16	291
RTOrd - 0012098-33.2015.5.18.0012	18/12/15	26/10/16	313
Legenda: Ajuiz. Data do Ajuizamento; Enc. da Instrução: Data da conclusão para proferir sentença; Prazo: Quantidade de dias decorridos do ajuizamento até o encerramento da instrução.			



PRAZO MÉDIO ENTRE O AJUIZAMENTO E O ENCERRAMENTO DA INSTRUÇÃO - 12ª VARA DO TRABALHO DE GOIÂNIA

Data do encerramento da instrução entre 1/10/2016 e 31/10/2016 23:59:59

Sem magistrado

ORDINÁRIO

Qtd	Prazo Médio
123	230,43

Nr. Processo	Ajuiz.	nc. Instruçã	Prazo
ConPag - 0011502-15.2016.5.18.0012	18/08/16	11/10/16	54
ConPag - 0011772-39.2016.5.18.0012	30/09/16	26/10/16	26
ConPag - 0011775-91.2016.5.18.0012	02/10/16	26/10/16	24
ET - 0011155-79.2016.5.18.0012	26/06/16	10/10/16	106
ET - 0011726-50.2016.5.18.0012	23/09/16	10/10/16	17
RTAlç - 0011680-61.2016.5.18.0012	15/09/16	05/10/16	20
RTAlç - 0011709-14.2016.5.18.0012	21/09/16	06/10/16	15
RTAlç - 0011711-81.2016.5.18.0012	21/09/16	10/10/16	19
RTAlç - 0011715-21.2016.5.18.0012	22/09/16	10/10/16	18
RTAlç - 0011777-61.2016.5.18.0012	03/10/16	19/10/16	16
RTOrd - 0010030-13.2015.5.18.0012	09/01/15	17/10/16	647
RTOrd - 0010030-13.2015.5.18.0012	09/01/15	25/10/16	655
RTOrd - 0010116-47.2016.5.18.0012	22/01/16	26/10/16	278
RTOrd - 0010290-90.2015.5.18.0012	20/02/15	03/10/16	591
RTOrd - 0010321-13.2015.5.18.0012	26/02/15	04/10/16	586
RTOrd - 0010321-13.2015.5.18.0012	26/02/15	25/10/16	607
RTOrd - 0010323-46.2016.5.18.0012	23/02/16	11/10/16	231
RTOrd - 0010358-06.2016.5.18.0012	26/02/16	27/10/16	244
RTOrd - 0010529-57.2016.5.18.0013	30/03/16	26/10/16	210
RTOrd - 0010530-45.2016.5.18.0012	23/03/16	26/10/16	217
RTOrd - 0010533-97.2016.5.18.0012	23/03/16	26/10/16	217
RTOrd - 0010562-84.2015.5.18.0012	06/04/15	10/10/16	553

Legenda:

Ajuiz. Data do Ajuizamento;

Enc. da Instrução: Data da conclusão para proferir sentença;

Prazo: Quantidade de dias decorridos do ajuizamento até o encerramento da instrução.



PRAZO MÉDIO ENTRE O AJUIZAMENTO E O ENCERRAMENTO DA INSTRUÇÃO - 12ª VARA DO TRABALHO DE GOIÂNIA

Sem magistrado

ORDINÁRIO

Qtd	Prazo Médio
123	230,43

Nr. Processo	Ajuiz.	nc. Instruçã	Prazo
RTOrd - 0010609-58.2015.5.18.0012	13/04/15	18/10/16	554
RTOrd - 0010644-18.2015.5.18.0012	16/04/15	25/10/16	558
RTOrd - 0010676-86.2016.5.18.0012	15/04/16	27/10/16	195
RTOrd - 0010686-04.2014.5.18.0012	24/04/14	10/10/16	900
RTOrd - 0010731-86.2015.5.18.0007	13/05/15	18/10/16	524
RTOrd - 0010731-86.2015.5.18.0007	13/05/15	25/10/16	531
RTOrd - 0010742-06.2015.5.18.0011	03/08/15	25/10/16	449
RTOrd - 0010758-20.2016.5.18.0012	27/04/16	11/10/16	167
RTOrd - 0010758-20.2016.5.18.0012	27/04/16	26/10/16	182
RTOrd - 0010808-80.2015.5.18.0012	13/05/15	25/10/16	531
RTOrd - 0010835-34.2013.5.18.0012	05/07/13	25/10/16	1.208
RTOrd - 0010875-11.2016.5.18.0012	13/05/16	27/10/16	167
RTOrd - 0010882-03.2016.5.18.0012	16/05/16	26/10/16	163
RTOrd - 0010936-03.2015.5.18.0012	03/06/15	27/10/16	512
RTOrd - 0010936-19.2014.5.18.0018	30/05/14	26/10/16	880
RTOrd - 0010977-24.2016.5.18.0015	06/06/16	26/10/16	142
RTOrd - 0011001-95.2015.5.18.0012	15/06/15	05/10/16	478
RTOrd - 0011001-95.2015.5.18.0012	15/06/15	25/10/16	498
RTOrd - 0011010-20.2016.5.18.0013	01/08/16	06/10/16	66
RTOrd - 0011073-48.2016.5.18.0012	13/06/16	05/10/16	114
RTOrd - 0011217-22.2016.5.18.0012	05/07/16	06/10/16	93
RTOrd - 0011232-88.2016.5.18.0012	06/07/16	11/10/16	97
RTOrd - 0011232-88.2016.5.18.0012	06/07/16	26/10/16	112
RTOrd - 0011239-80.2016.5.18.0012	07/07/16	10/10/16	95
RTOrd - 0011239-80.2016.5.18.0012	07/07/16	26/10/16	111
Legenda: Ajuiz. Data do Ajuizamento; Enc. da Instrução: Data da conclusão para proferir sentença; Prazo: Quantidade de dias decorridos do ajuizamento até o encerramento da instrução.			



PRAZO MÉDIO ENTRE O AJUIZAMENTO E O ENCERRAMENTO DA INSTRUÇÃO - 12ª VARA DO TRABALHO DE GOIÂNIA

Sem magistrado

ORDINÁRIO

Qtd	Prazo Médio
123	230,43

Nr. Processo	Ajuiz.	nc. Instruçã	Prazo
RTOrd - 0011250-12.2016.5.18.0012	08/07/16	10/10/16	94
RTOrd - 0011288-58.2015.5.18.0012	05/08/15	17/10/16	439
RTOrd - 0011294-31.2016.5.18.0012	15/07/16	06/10/16	83
RTOrd - 0011297-83.2016.5.18.0012	18/07/16	10/10/16	84
RTOrd - 0011311-67.2016.5.18.0012	20/07/16	20/10/16	92
RTOrd - 0011311-67.2016.5.18.0012	20/07/16	26/10/16	98
RTOrd - 0011346-95.2014.5.18.0012	19/08/14	05/10/16	778
RTOrd - 0011346-95.2014.5.18.0012	19/08/14	25/10/16	798
RTOrd - 0011353-19.2016.5.18.0012	26/07/16	27/10/16	93
RTOrd - 0011355-86.2016.5.18.0012	26/07/16	18/10/16	84
RTOrd - 0011355-86.2016.5.18.0012	26/07/16	26/10/16	92
RTOrd - 0011366-18.2016.5.18.0012	28/07/16	06/10/16	70
RTOrd - 0011373-10.2016.5.18.0012	28/07/16	27/10/16	91
RTOrd - 0011384-06.2015.5.18.0002	10/09/15	25/10/16	411
RTOrd - 0011403-45.2016.5.18.0012	03/08/16	10/10/16	68
RTOrd - 0011420-81.2016.5.18.0012	05/08/16	20/10/16	76
RTOrd - 0011420-90.2016.5.18.0009	10/08/16	11/10/16	62
RTOrd - 0011432-95.2016.5.18.0012	08/08/16	10/10/16	63
RTOrd - 0011447-64.2016.5.18.0012	10/08/16	03/10/16	54
RTOrd - 0011449-34.2016.5.18.0012	10/08/16	03/10/16	54
RTOrd - 0011451-04.2016.5.18.0012	10/08/16	21/10/16	72
RTOrd - 0011460-63.2016.5.18.0012	12/08/16	04/10/16	53
RTOrd - 0011461-48.2016.5.18.0012	12/08/16	04/10/16	53
RTOrd - 0011471-92.2016.5.18.0012	15/08/16	05/10/16	51
RTOrd - 0011479-69.2016.5.18.0012	16/08/16	05/10/16	50
Legenda: Ajuiz. Data do Ajuizamento; Enc. da Instrução: Data da conclusão para proferir sentença; Prazo: Quantidade de dias decorridos do ajuizamento até o encerramento da instrução.			



PRAZO MÉDIO ENTRE O AJUIZAMENTO E O ENCERRAMENTO DA INSTRUÇÃO - 12ª VARA DO TRABALHO DE GOIÂNIA

Sem magistrado

ORDINÁRIO

Qtd	Prazo Médio
123	230,43

Nr. Processo	Ajuiz.	nc. Instruçã	Prazo
RTOrd - 0011480-54.2016.5.18.0012	16/08/16	05/10/16	50
RTOrd - 0011507-71.2015.5.18.0012	08/09/15	13/10/16	401
RTOrd - 0011521-21.2016.5.18.0012	22/08/16	10/10/16	49
RTOrd - 0011522-06.2016.5.18.0012	22/08/16	11/10/16	50
RTOrd - 0011526-43.2016.5.18.0012	23/08/16	19/10/16	57
RTOrd - 0011535-05.2016.5.18.0012	23/08/16	18/10/16	56
RTOrd - 0011539-42.2016.5.18.0012	24/08/16	25/10/16	62
RTOrd - 0011549-86.2016.5.18.0012	25/08/16	17/10/16	53
RTOrd - 0011553-26.2016.5.18.0012	25/08/16	17/10/16	53
RTOrd - 0011553-26.2016.5.18.0012	25/08/16	26/10/16	62
RTOrd - 0011560-18.2016.5.18.0012	26/08/16	17/10/16	52
RTOrd - 0011562-85.2016.5.18.0012	26/08/16	06/10/16	41
RTOrd - 0011564-19.2015.5.18.0003	27/10/15	06/10/16	345
RTOrd - 0011564-19.2015.5.18.0003	27/10/15	26/10/16	365
RTOrd - 0011570-62.2016.5.18.0012	29/08/16	20/10/16	52
RTOrd - 0011578-58.2015.5.18.0017	15/09/15	26/10/16	407
RTOrd - 0011611-29.2016.5.18.0012	05/09/16	19/10/16	44
RTOrd - 0011614-81.2016.5.18.0012	05/09/16	18/10/16	43
RTOrd - 0011620-79.2016.5.18.0015	13/09/16	10/10/16	27
RTOrd - 0011635-57.2016.5.18.0012	08/09/16	20/10/16	42
RTOrd - 0011643-34.2016.5.18.0012	09/09/16	25/10/16	46
RTOrd - 0011645-04.2016.5.18.0012	10/09/16	26/10/16	46
RTOrd - 0011646-86.2016.5.18.0012	12/09/16	25/10/16	43
RTOrd - 0011650-26.2016.5.18.0012	12/09/16	25/10/16	43
RTOrd - 0011658-03.2016.5.18.0012	13/09/16	26/10/16	43
Legenda: Ajuiz. Data do Ajuizamento; Enc. da Instrução: Data da conclusão para proferir sentença; Prazo: Quantidade de dias decorridos do ajuizamento até o encerramento da instrução.			



PRAZO MÉDIO ENTRE O AJUIZAMENTO E O ENCERRAMENTO DA INSTRUÇÃO - 12ª VARA DO TRABALHO DE GOIÂNIA

Sem magistrado

ORDINÁRIO

Qtd	Prazo Médio
123	230,43

Nr. Processo	Ajuiz.	nc. Instruçã	Prazo
RTOrd - 0011667-62.2016.5.18.0012	14/09/16	26/10/16	42
RTOrd - 0011681-46.2016.5.18.0012	15/09/16	25/10/16	40
RTOrd - 0011687-53.2016.5.18.0012	16/09/16	06/10/16	20
RTOrd - 0011717-88.2016.5.18.0012	22/09/16	27/10/16	35
RTOrd - 0011748-27.2015.5.18.0018	21/10/15	26/10/16	371
RTOrd - 0011749-93.2016.5.18.0012	27/09/16	05/10/16	8
RTOrd - 0011779-65.2015.5.18.0012	22/10/15	26/10/16	370
RTOrd - 0011780-50.2015.5.18.0012	23/10/15	25/10/16	368
RTOrd - 0011781-44.2015.5.18.0009	29/10/15	26/10/16	363
RTOrd - 0011782-83.2016.5.18.0012	03/10/16	06/10/16	3
RTOrd - 0011785-38.2016.5.18.0012	03/10/16	18/10/16	15
RTOrd - 0011786-53.2016.5.18.0002	13/10/16	21/10/16	8
RTOrd - 0011789-39.2015.5.18.0003	01/12/15	11/10/16	315
RTOrd - 0011797-52.2016.5.18.0012	05/10/16	13/10/16	8
RTOrd - 0011817-43.2016.5.18.0012	07/10/16	20/10/16	13
RTOrd - 0011853-85.2016.5.18.0012	14/10/16	19/10/16	5
RTOrd - 0011870-58.2015.5.18.0012	10/11/15	03/10/16	328
RTOrd - 0011873-13.2015.5.18.0012	10/11/15	04/10/16	329
RTOrd - 0011874-95.2015.5.18.0012	10/11/15	26/10/16	351
RTOrd - 0011893-04.2015.5.18.0012	13/11/15	06/10/16	328
RTOrd - 0011904-33.2015.5.18.0012	16/11/15	11/10/16	330
RTOrd - 0011914-77.2015.5.18.0012	18/11/15	17/10/16	334
RTOrd - 0011920-84.2015.5.18.0012	19/11/15	18/10/16	334
RTOrd - 0011939-90.2015.5.18.0012	20/11/15	20/10/16	335
RTOrd - 0011941-60.2015.5.18.0012	22/11/15	25/10/16	338
Legenda: Ajuiz. Data do Ajuizamento; Enc. da Instrução: Data da conclusão para proferir sentença; Prazo: Quantidade de dias decorridos do ajuizamento até o encerramento da instrução.			



PRAZO MÉDIO ENTRE O AJUIZAMENTO E O ENCERRAMENTO DA INSTRUÇÃO - 12ª VARA DO TRABALHO DE GOIÂNIA

Sem magistrado

ORDINÁRIO

		Qtd	Prazo Médio
		123	230,43
Nr. Processo	Ajuiz.	nc. Instruçã	Prazo
RTOrd - 0011945-97.2015.5.18.0012	23/11/15	27/10/16	339
RTOrd - 0011972-80.2015.5.18.0012	26/11/15	26/10/16	335
RTOrd - 0011979-72.2015.5.18.0012	30/11/15	03/10/16	308
RTOrd - 0011979-72.2015.5.18.0012	30/11/15	26/10/16	331
RTOrd - 0011981-42.2015.5.18.0012	30/11/15	03/10/16	308
RTOrd - 0011981-42.2015.5.18.0012	30/11/15	26/10/16	331
RTOrd - 0011987-49.2015.5.18.0012	01/12/15	05/10/16	309
RTOrd - 0011997-93.2015.5.18.0012	02/12/15	05/10/16	308
RTOrd - 0011997-93.2015.5.18.0012	02/12/15	26/10/16	329
RTOrd - 0012000-48.2015.5.18.0012	02/12/15	06/10/16	309
RTOrd - 0012001-33.2015.5.18.0012	02/12/15	10/10/16	313
RTOrd - 0012001-33.2015.5.18.0012	02/12/15	26/10/16	329
RTOrd - 0012007-40.2015.5.18.0012	03/12/15	10/10/16	312
RTOrd - 0012007-40.2015.5.18.0012	03/12/15	26/10/16	328
RTOrd - 0012018-69.2015.5.18.0012	07/12/15	27/10/16	325
RTOrd - 0012028-43.2015.5.18.0003	18/02/16	26/10/16	251
RTOrd - 0012092-60.2014.5.18.0012	19/12/14	06/10/16	657
RTOrd - 0012098-33.2015.5.18.0012	18/12/15	04/10/16	291
RTOrd - 0012098-33.2015.5.18.0012	18/12/15	26/10/16	313
Legenda: Ajuiz. Data do Ajuizamento; Enc. da Instrução: Data da conclusão para proferir sentença; Prazo: Quantidade de dias decorridos do ajuizamento até o encerramento da instrução.			