Conceituação

Tema	Prazos Processuais
Relatórios	Evolução Histórica Comparativo por VT Comparativo por Grupo Por Grupo Por VT Por Processo Por Magistrado
Resumo	Apresenta o prazo médio desde o ajuizamento da ação até o encerramento da instrução.
Descrição	O prazo médio é obtido calculando-se a quantidade de dias decorridos desde o ajuizamento até o encerramento da instrução. Os dados são extraídos baseando-se nos itens do e-Gestão: 267 e 90267 - Do ajuizamento da ação até o encerramento da instrução na fase de conhecimento – rito sumaríssimo; 268 e 90268 – Do ajuizamento da ação até o encerramento da instrução na fase de conhecimento – exceto rito sumaríssimo (ordinário)
Origem da informação	e-Gestão
Critérios e transformações	Coletado do e-Gestão, consolidado, otimizado e classificado para análise.
Análises possíveis	Prazo médio entre o ajuizamento da ação e o encerramento da instrução, detalhado de forma Geral, Por grupo, por VT, Por Processo e Por Magistrado.

EVOLUÇÃO HISTÓRICA DOS PRAZOS PROCESSUAIS ENTRE O AJUIZAMENTO E O ENCERRAMENTO DA INSTRUÇÃO - 1ª VARA DO TRABALHO DE ANÁPOLIS

Data do encerramento da instrução entre 1/10/2016 e 31/10/2016 23:59:59

Rito	Qtd	Prazo Médio
ORDINÁRIO	116	219,3
SUMARÍSSIMO	75	56,49
Total/Média	**191**	**155,37**

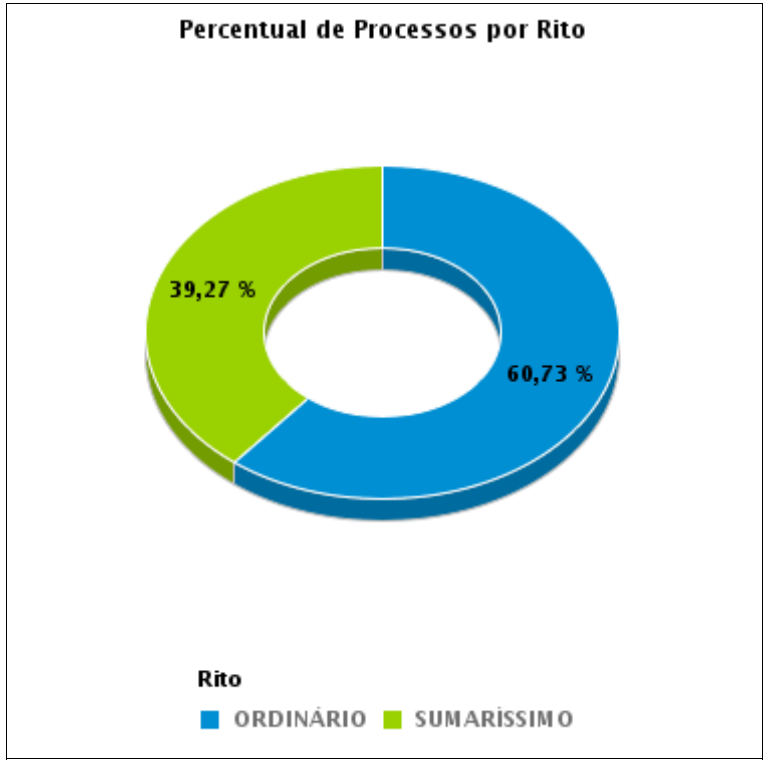

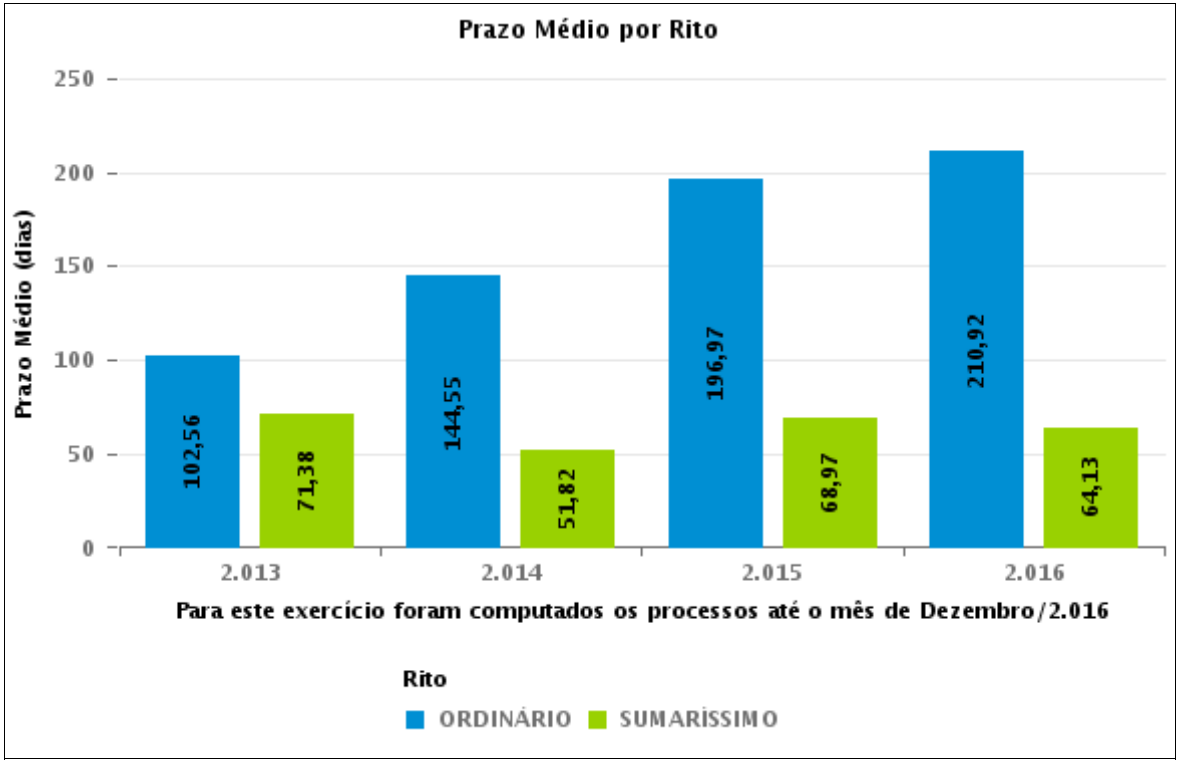

COMPARATIVO DO PRAZO MÉDIO ENTRE O AJUIZAMENTO E O ENCERRAMENTO DA INSTRUÇÃO - 1ª VARA DO TRABALHO DE ANÁPOLIS

Data do encerramento da instrução entre 1/10/2016 e 31/10/2016 23:59:59

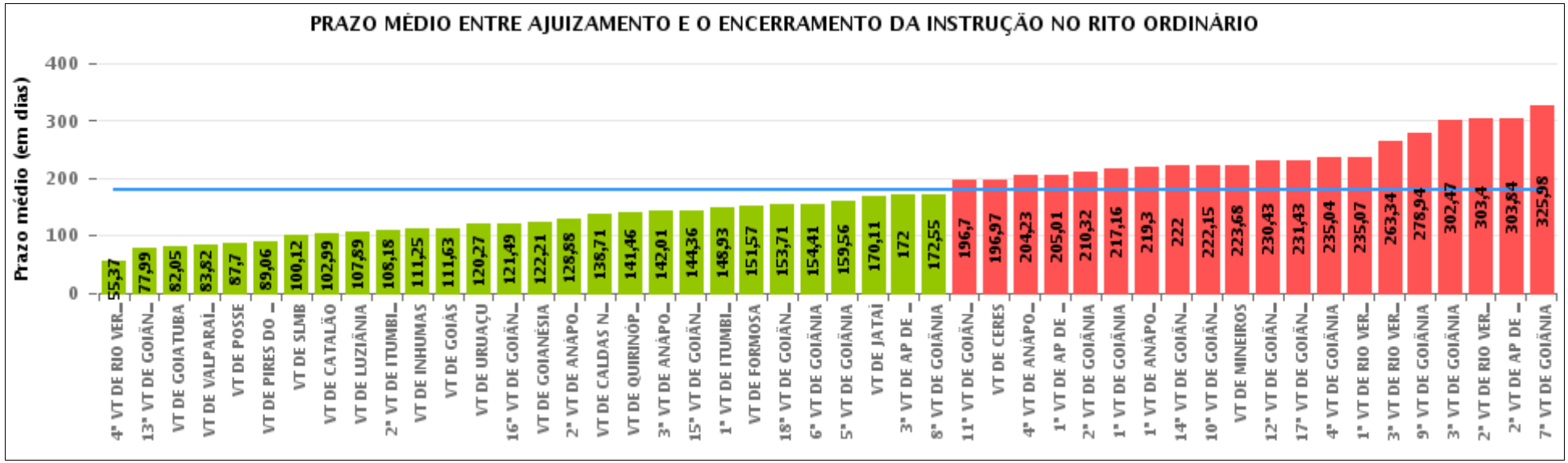

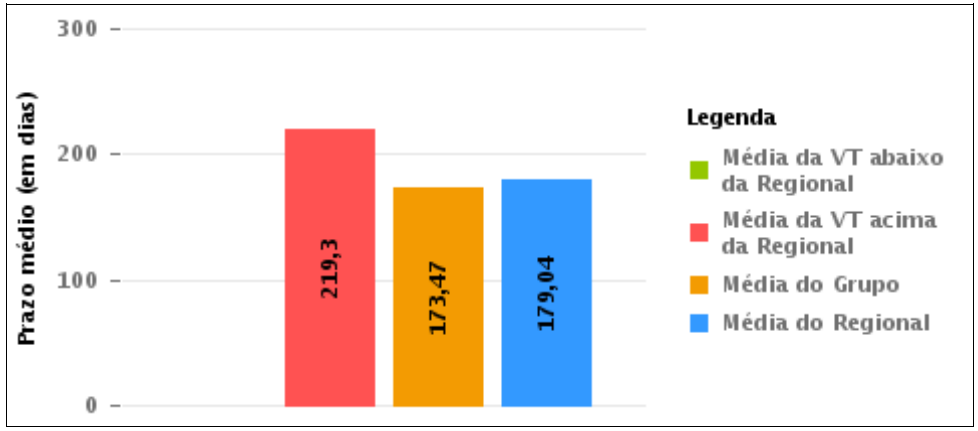

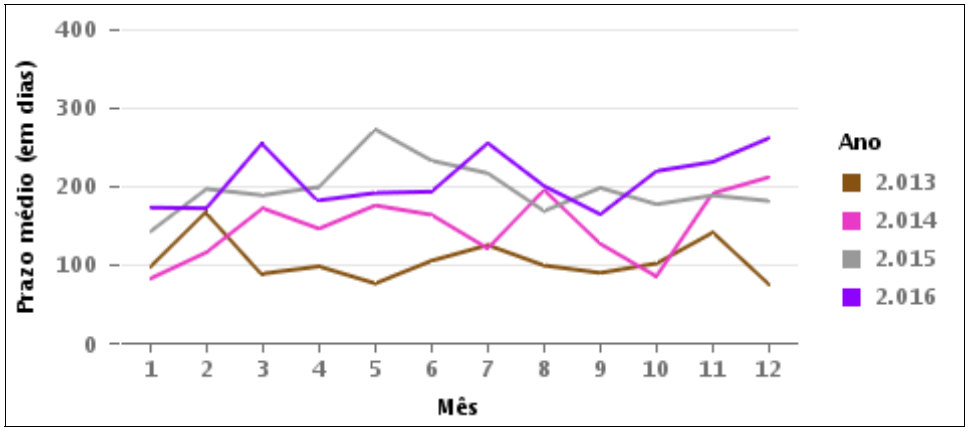

COMPARATIVO DO PRAZO MÉDIO ENTRE O AJUIZAMENTO E O ENCERRAMENTO DA INSTRUÇÃO ENTRE AS VARAS DO GRUPO

Data do encerramento da instrução entre 1/10/2016 e 31/10/2016 23:59:59

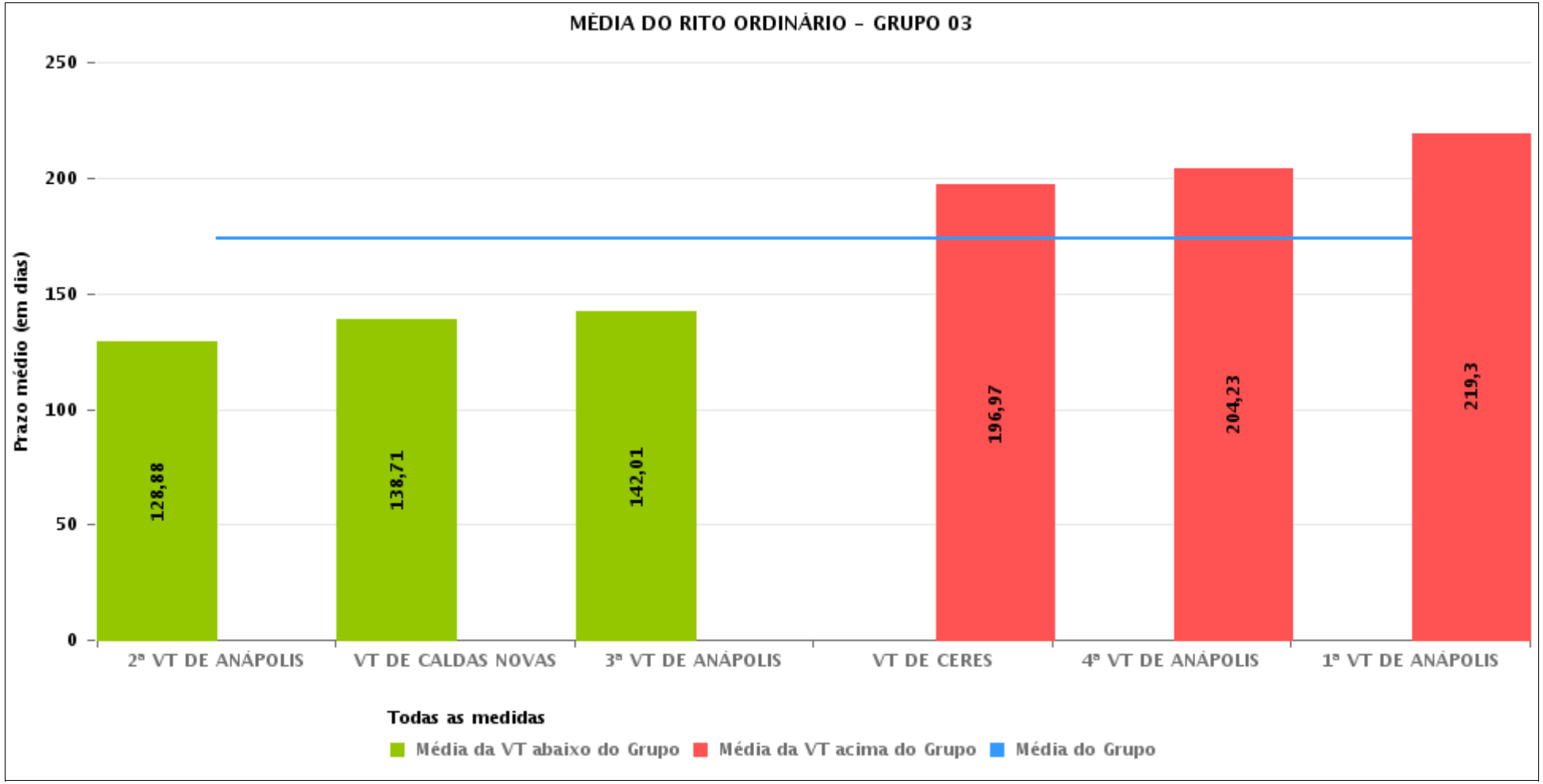

PRAZO MÉDIO ENTRE O AJUIZAMENTO E O ENCERRAMENTO DA INSTRUÇÃO POR GRUPO

Data do encerramento da instrução entre 1/10/2016 e 31/10/2016 23:59:59

Rito	Grupo	Qtd. Processos	Prazo Médio (dias)	Ranking
ORDINÁRIO	GRUPO 01	27	87,7	1°
	GRUPO 02	38	123,61	2°
	GRUPO 04	735	132,86	3°
	GRUPO 03	512	173,47	4°
	GRUPO 06	289	190,92	5°
	GRUPO 05	3.019	191,61	6°

Legenda: # Grupo 01 – Até 750 VT de Posse # Grupo 02 – De 751 a 1000 VT de Formosa VT de Pires do Rio # Grupo 03 – De 1001 a 1500 VT de Ceres 1ª VT de Anápolis 2ª VT de Anápolis 3ª VT de Anápolis 4ª VT de Anápolis VT de Caldas Novas	# Grupo 04 – De 1501 a 2000 VT de Catalão VT de Goiatuba 1ª VT de Itumbiara 2ª VT de Itumbiara VT de Jataí VT de Luziânia VT de Mineiros VT de Quirinópolis # Grupo 05 – De 2001 a 2500 1ª VT de Goiânia 2ª VT de Goiânia 3ª VT de Goiânia 4ª VT de Goiânia 5ª VT de Goiânia 6ª VT de Goiânia 7ª VT de Goiânia	8ª VT de Goiânia 9ª VT de Goiânia 10ª VT de Goiânia 11ª VT de Goiânia 12ª VT de Goiânia 13ª VT de Goiânia 14ª VT de Goiânia 15ª VT de Goiânia 16ª VT de Goiânia 17ª VT de Goiânia 18ª VT de Goiânia VT de Goiás VT de Inhumas 1ª VT de Rio Verde 2ª VT de Rio Verde 3ª VT de Rio Verde 4ª VT de Rio Verde VT de Uruaçu VT de São Luis de Montes Belos VT de Valparaíso de Goiás	#Grupo 06 – A partir de 2500 1ª VT de Aparecida de Goiânia 2ª VT de Aparecida de Goiânia 3ª VT de Aparecida de Goiânia VT de Goianésia

PRAZO MÉDIO ENTRE O AJUIZAMENTO E O ENCERRAMENTO DA INSTRUÇÃO DE TODAS AS VARAS DO TRABALHO

Data do encerramento da instrução entre 1/10/2016 e 31/10/2016 23:59:59

ORDINÁRIO

Qtd. Processos	Prazo Médio (dias)
4.620	179,04

Vara do Trabalho	Qtd Processos	Prazo Médio	Ranking
4ª VARA DO TRABALHO DE RIO VERDE	107	55,37	1°
13ª VARA DO TRABALHO DE GOIÂNIA	85	77,99	2°
VARA DO TRABALHO DE GOIATUBA	110	82,05	3°
VARA DO TRABALHO DE VALPARAÍSO DE GOIÁS	134	83,82	4°
VARA DO TRABALHO DE POSSE	27	87,7	5°
VARA DO TRABALHO DE PIRES DO RIO	17	89,06	6°
VARA DO TRABALHO DE SÃO LUIS DE MONTES BELOS	122	100,12	7°
VARA DO TRABALHO DE CATALÃO	80	102,99	8°
VARA DO TRABALHO DE LUZIÂNIA	113	107,89	9°
2ª VARA DO TRABALHO DE ITUMBIARA	65	108,18	10°
VARA DO TRABALHO DE INHUMAS	104	111,25	11°
VARA DO TRABALHO DE GOIÁS	64	111,63	12°
VARA DO TRABALHO DE URUAÇU	96	120,27	13°
16ª VARA DO TRABALHO DE GOIÂNIA	126	121,49	14°
VARA DO TRABALHO DE GOIANÉSIA	75	122,21	15°
2ª VARA DO TRABALHO DE ANÁPOLIS	95	128,88	16°
VARA DO TRABALHO DE CALDAS NOVAS	83	138,71	17°
VARA DO TRABALHO DE QUIRINÓPOLIS	125	141,46	18°
3ª VARA DO TRABALHO DE ANÁPOLIS	70	142,01	19°
15ª VARA DO TRABALHO DE GOIÂNIA	133	144,36	20°
1ª VARA DO TRABALHO DE ITUMBIARA	83	148,93	21°
VARA DO TRABALHO DE FORMOSA	21	151,57	22°
18ª VARA DO TRABALHO DE GOIÂNIA	121	153,71	23°
6ª VARA DO TRABALHO DE GOIÂNIA	90	154,41	24°
5ª VARA DO TRABALHO DE GOIÂNIA	90	159,56	25°
VARA DO TRABALHO DE JATAÍ	83	170,11	26°

PRAZO MÉDIO ENTRE O AJUIZAMENTO E O ENCERRAMENTO DA INSTRUÇÃO DE TODAS AS VARAS DO TRABALHO

ORDINÁRIO

Qtd. Processos	Prazo Médio (dias)
4.620	179,04

Vara do Trabalho	Qtd Processos	Prazo Médio	Ranking
3ª VARA DO TRABALHO DE APARECIDA DE GOIÂNIA	70	172	27°
8ª VARA DO TRABALHO DE GOIÂNIA	97	172,55	28°
11ª VARA DO TRABALHO DE GOIÂNIA	70	196,7	29°
VARA DO TRABALHO DE CERES	75	196,97	30°
4ª VARA DO TRABALHO DE ANÁPOLIS	73	204,23	31°
1ª VARA DO TRABALHO DE APARECIDA DE GOIÂNIA	99	205,01	32°
2ª VARA DO TRABALHO DE GOIÂNIA	63	210,32	33°
1ª VARA DO TRABALHO DE GOIÂNIA	106	217,16	34°
1ª VARA DO TRABALHO DE ANÁPOLIS	116	219,3	35°
14ª VARA DO TRABALHO DE GOIÂNIA	159	222	36°
10ª VARA DO TRABALHO DE GOIÂNIA	100	222,15	37°
VARA DO TRABALHO DE MINEIROS	76	223,68	38°
12ª VARA DO TRABALHO DE GOIÂNIA	141	230,43	39°
17ª VARA DO TRABALHO DE GOIÂNIA	92	231,43	40°
4ª VARA DO TRABALHO DE GOIÂNIA	123	235,04	41°
1ª VARA DO TRABALHO DE RIO VERDE	178	235,07	42°
3ª VARA DO TRABALHO DE RIO VERDE	131	263,34	43°
9ª VARA DO TRABALHO DE GOIÂNIA	124	278,94	44°
3ª VARA DO TRABALHO DE GOIÂNIA	101	302,47	45°
2ª VARA DO TRABALHO DE RIO VERDE	134	303,4	46°
2ª VARA DO TRABALHO DE APARECIDA DE GOIÂNIA	45	303,84	47°
7ª VARA DO TRABALHO DE GOIÂNIA	128	325,98	48°

PRAZO MÉDIO ENTRE O AJUIZAMENTO E O ENCERRAMENTO DA INSTRUÇÃO - 1ª VARA DO TRABALHO DE ANÁPOLIS

Data do encerramento da instrução entre 1/10/2016 e 31/10/2016 23:59:59

1ª VARA DO TRABALHO DE ANÁPOLIS

ORDINÁRIO

Qtd	Prazo Médio
116	219,3

Nr. Processo	Ajuiz.	nc. Instruçã	Prazo
ACP - 0010579-66.2016.5.18.0051	05/04/16	27/10/16	205
ACP - 0011545-63.2015.5.18.0051	01/12/15	17/10/16	321
ConPag - 0011130-46.2016.5.18.0051	27/07/16	06/10/16	71
ConPag - 0011494-18.2016.5.18.0051	14/10/16	25/10/16	11
RTAlç - 0011228-31.2016.5.18.0051	17/08/16	22/10/16	66
RTAlç - 0011510-69.2016.5.18.0051	19/10/16	20/10/16	1
RTOrd - 0010008-95.2016.5.18.0051	05/01/16	10/10/16	279
RTOrd - 0010009-80.2016.5.18.0051	05/01/16	10/10/16	279
RTOrd - 0010019-27.2016.5.18.0051	07/01/16	06/10/16	273
RTOrd - 0010020-12.2016.5.18.0051	08/01/16	10/10/16	276
RTOrd - 0010026-19.2016.5.18.0051	08/01/16	10/10/16	276
RTOrd - 0010031-41.2016.5.18.0051	09/01/16	06/10/16	271
RTOrd - 0010034-93.2016.5.18.0051	11/01/16	10/10/16	273
RTOrd - 0010035-78.2016.5.18.0051	11/01/16	06/10/16	269
RTOrd - 0010045-25.2016.5.18.0051	12/01/16	13/10/16	275
RTOrd - 0010050-47.2016.5.18.0051	12/01/16	17/10/16	279
RTOrd - 0010083-37.2016.5.18.0051	18/01/16	10/10/16	266
RTOrd - 0010084-22.2016.5.18.0051	18/01/16	22/10/16	278
RTOrd - 0010087-11.2015.5.18.0051	21/01/15	27/10/16	645
RTOrd - 0010158-76.2016.5.18.0051	26/01/16	24/10/16	272
RTOrd - 0010167-38.2016.5.18.0051	27/01/16	20/10/16	267
RTOrd - 0010171-75.2016.5.18.0051	29/01/16	27/10/16	272

Legenda:
Ajuiz. Data do Ajuizamento;
Enc. da Instrução: Data da conclusão para proferir sentença;
Prazo: Quantidade de dias decorridos do ajuizamento até o encerramento da instrução.

PRAZO MÉDIO ENTRE O AJUIZAMENTO E O ENCERRAMENTO DA INSTRUÇÃO - 1ª VARA DO TRABALHO DE ANÁPOLIS

1ª VARA DO TRABALHO DE ANÁPOLIS

ORDINÁRIO

Qtd	Prazo Médio
116	219,3

Nr. Processo	Ajuiz.	nc. Instruçã	Prazo
RTOrd - 0010179-52.2016.5.18.0051	01/02/16	26/10/16	268
RTOrd - 0010213-27.2016.5.18.0051	10/02/16	05/10/16	238
RTOrd - 0010223-71.2016.5.18.0051	11/02/16	13/10/16	245
RTOrd - 0010224-56.2016.5.18.0051	11/02/16	05/10/16	237
RTOrd - 0010271-30.2016.5.18.0051	19/02/16	04/10/16	228
RTOrd - 0010302-50.2016.5.18.0051	24/02/16	05/10/16	224
RTOrd - 0010303-35.2016.5.18.0051	24/02/16	20/10/16	239
RTOrd - 0010314-64.2016.5.18.0051	25/02/16	20/10/16	238
RTOrd - 0010343-17.2016.5.18.0051	02/03/16	13/10/16	225
RTOrd - 0010349-29.2013.5.18.0051	06/04/13	14/10/16	1.287
RTOrd - 0010370-97.2016.5.18.0051	07/03/16	05/10/16	212
RTOrd - 0010376-07.2016.5.18.0051	08/03/16	13/10/16	219
RTOrd - 0010377-89.2016.5.18.0051	08/03/16	19/10/16	225
RTOrd - 0010388-21.2016.5.18.0051	09/03/16	25/10/16	230
RTOrd - 0010411-64.2016.5.18.0051	14/03/16	04/10/16	204
RTOrd - 0010412-83.2015.5.18.0051	30/03/15	06/10/16	556
RTOrd - 0010418-56.2016.5.18.0051	14/03/16	19/10/16	219
RTOrd - 0010427-18.2016.5.18.0051	15/03/16	04/10/16	203
RTOrd - 0010428-03.2016.5.18.0051	15/03/16	05/10/16	204
RTOrd - 0010429-85.2016.5.18.0051	15/03/16	10/10/16	209
RTOrd - 0010443-69.2016.5.18.0051	16/03/16	10/10/16	208
RTOrd - 0010451-46.2016.5.18.0051	16/03/16	10/10/16	208
RTOrd - 0010462-75.2016.5.18.0051	17/03/16	11/10/16	208
RTOrd - 0010479-14.2016.5.18.0051	20/03/16	19/10/16	213
RTOrd - 0010481-81.2016.5.18.0051	20/03/16	20/10/16	214

Legenda:
Ajuiz. Data do Ajuizamento;
Enc. da Instrução: Data da conclusão para proferir sentença;
Prazo: Quantidade de dias decorridos do ajuizamento até o encerramento da instrução.

PRAZO MÉDIO ENTRE O AJUIZAMENTO E O ENCERRAMENTO DA INSTRUÇÃO - 1ª VARA DO TRABALHO DE ANÁPOLIS

1ª VARA DO TRABALHO DE ANÁPOLIS

ORDINÁRIO

Qtd	Prazo Médio
116	219,3

Nr. Processo	Ajuiz.	nc. Instruçã	Prazo
RTOrd - 0010492-13.2016.5.18.0051	21/03/16	24/10/16	217
RTOrd - 0010532-29.2015.5.18.0051	28/04/15	06/10/16	527
RTOrd - 0010547-61.2016.5.18.0051	30/03/16	10/10/16	194
RTOrd - 0010606-49.2016.5.18.0051	08/04/16	21/10/16	196
RTOrd - 0010628-10.2016.5.18.0051	12/04/16	26/10/16	197
RTOrd - 0010640-58.2015.5.18.0051	20/05/15	04/10/16	503
RTOrd - 0010646-31.2016.5.18.0051	14/04/16	25/10/16	194
RTOrd - 0010658-45.2016.5.18.0051	18/04/16	06/10/16	171
RTOrd - 0010689-65.2016.5.18.0051	26/04/16	04/10/16	161
RTOrd - 0010693-05.2016.5.18.0051	26/04/16	18/10/16	175
RTOrd - 0010697-42.2016.5.18.0051	26/04/16	10/10/16	167
RTOrd - 0010698-61.2015.5.18.0051	01/06/15	04/10/16	491
RTOrd - 0010721-07.2015.5.18.0051	08/06/15	10/10/16	490
RTOrd - 0010728-33.2014.5.18.0051	07/07/14	13/10/16	829
RTOrd - 0010769-29.2016.5.18.0051	07/05/16	10/10/16	156
RTOrd - 0010776-21.2016.5.18.0051	09/05/16	17/10/16	161
RTOrd - 0010825-62.2016.5.18.0051	19/05/16	13/10/16	147
RTOrd - 0010825-96.2015.5.18.0051	29/06/15	21/10/16	480
RTOrd - 0010826-47.2016.5.18.0051	19/05/16	13/10/16	147
RTOrd - 0010866-29.2016.5.18.0051	30/05/16	04/10/16	127
RTOrd - 0010921-77.2016.5.18.0051	09/06/16	22/10/16	135
RTOrd - 0010987-57.2016.5.18.0051	23/06/16	24/10/16	123
RTOrd - 0011017-29.2015.5.18.0051	11/08/15	17/10/16	433
RTOrd - 0011038-68.2016.5.18.0051	03/07/16	18/10/16	107
RTOrd - 0011054-22.2016.5.18.0051	06/07/16	17/10/16	103

Legenda:
Ajuiz. Data do Ajuizamento;
Enc. da Instrução: Data da conclusão para proferir sentença;
Prazo: Quantidade de dias decorridos do ajuizamento até o encerramento da instrução.

PRAZO MÉDIO ENTRE O AJUIZAMENTO E O ENCERRAMENTO DA INSTRUÇÃO - 1ª VARA DO TRABALHO DE ANÁPOLIS

1ª VARA DO TRABALHO DE ANÁPOLIS

ORDINÁRIO

Qtd	Prazo Médio
116	219,3

Nr. Processo	Ajuiz.	nc. Instruçã	Prazo
RTOrd - 0011072-14.2014.5.18.0051	26/09/14	17/10/16	752
RTOrd - 0011074-13.2016.5.18.0051	11/07/16	25/10/16	106
RTOrd - 0011090-64.2016.5.18.0051	15/07/16	10/10/16	87
RTOrd - 0011148-67.2016.5.18.0051	01/08/16	19/10/16	79
RTOrd - 0011179-87.2016.5.18.0051	04/08/16	19/10/16	76
RTOrd - 0011208-40.2016.5.18.0051	12/08/16	10/10/16	59
RTOrd - 0011229-16.2016.5.18.0051	18/08/16	27/10/16	70
RTOrd - 0011266-43.2016.5.18.0051	24/08/16	04/10/16	41
RTOrd - 0011288-04.2016.5.18.0051	26/08/16	22/10/16	57
RTOrd - 0011312-32.2016.5.18.0051	31/08/16	06/10/16	36
RTOrd - 0011313-17.2016.5.18.0051	31/08/16	20/10/16	50
RTOrd - 0011321-91.2016.5.18.0051	02/09/16	06/10/16	34
RTOrd - 0011322-76.2016.5.18.0051	02/09/16	14/10/16	42
RTOrd - 0011338-98.2014.5.18.0051	23/11/14	22/10/16	699
RTOrd - 0011348-74.2016.5.18.0051	12/09/16	13/10/16	31
RTOrd - 0011361-73.2016.5.18.0051	15/09/16	03/10/16	18
RTOrd - 0011364-28.2016.5.18.0051	15/09/16	03/10/16	18
RTOrd - 0011364-62.2015.5.18.0051	20/10/15	13/10/16	359
RTOrd - 0011372-05.2016.5.18.0051	18/09/16	24/10/16	36
RTOrd - 0011377-27.2016.5.18.0051	19/09/16	04/10/16	15
RTOrd - 0011384-19.2016.5.18.0051	20/09/16	21/10/16	31
RTOrd - 0011388-56.2016.5.18.0051	20/09/16	18/10/16	28
RTOrd - 0011389-41.2016.5.18.0051	21/09/16	24/10/16	33
RTOrd - 0011394-63.2016.5.18.0051	21/09/16	18/10/16	27
RTOrd - 0011406-77.2016.5.18.0051	23/09/16	20/10/16	27

Legenda:
Ajuiz. Data do Ajuizamento;
Enc. da Instrução: Data da conclusão para proferir sentença;
Prazo: Quantidade de dias decorridos do ajuizamento até o encerramento da instrução.

PRAZO MÉDIO ENTRE O AJUIZAMENTO E O ENCERRAMENTO DA INSTRUÇÃO - 1ª VARA DO TRABALHO DE ANÁPOLIS

1ª VARA DO TRABALHO DE ANÁPOLIS

ORDINÁRIO

Qtd	Prazo Médio
116	219,3

Nr. Processo	Ajuiz.	nc. Instruçã	Prazo
RTOrd - 0011421-46.2016.5.18.0051	27/09/16	19/10/16	22
RTOrd - 0011430-08.2016.5.18.0051	29/09/16	27/10/16	28
RTOrd - 0011442-22.2016.5.18.0051	30/09/16	26/10/16	26
RTOrd - 0011445-74.2016.5.18.0051	04/10/16	26/10/16	22
RTOrd - 0011449-14.2016.5.18.0051	05/10/16	26/10/16	21
RTOrd - 0011449-48.2015.5.18.0051	12/11/15	10/10/16	333
RTOrd - 0011451-81.2016.5.18.0051	05/10/16	26/10/16	21
RTOrd - 0011513-58.2015.5.18.0051	25/11/15	04/10/16	314
RTOrd - 0011516-13.2015.5.18.0051	26/11/15	10/10/16	319
RTOrd - 0011530-60.2016.5.18.0051	24/10/16	24/10/16	0
RTOrd - 0011549-66.2016.5.18.0051	26/10/16	26/10/16	0
RTOrd - 0011552-55.2015.5.18.0051	03/12/15	27/10/16	329
RTOrd - 0011556-92.2015.5.18.0051	03/12/15	17/10/16	319
RTOrd - 0011592-37.2015.5.18.0051	09/12/15	10/10/16	306
RTOrd - 0011593-22.2015.5.18.0051	09/12/15	10/10/16	306
RTOrd - 0011595-89.2015.5.18.0051	10/12/15	17/10/16	312
RTOrd - 0011632-19.2015.5.18.0051	15/12/15	24/10/16	314
RTOrd - 0011633-04.2015.5.18.0051	16/12/15	17/10/16	306
RTOrd - 0011645-18.2015.5.18.0051	17/12/15	25/10/16	313

Legenda:
Ajuiz. Data do Ajuizamento;
Enc. da Instrução: Data da conclusão para proferir sentença;
Prazo: Quantidade de dias decorridos do ajuizamento até o encerramento da instrução.

PRAZO MÉDIO ENTRE O AJUIZAMENTO E O ENCERRAMENTO DA INSTRUÇÃO - 1ª VARA DO TRABALHO DE ANÁPOLIS

Data do encerramento da instrução entre 1/10/2016 e 31/10/2016 23:59:59

Sem magistrado

ORDINÁRIO

Qtd	Prazo Médio
116	219,3

Nr. Processo	Ajuiz.	nc. Instruçã	Prazo
ACP - 0010579-66.2016.5.18.0051	05/04/16	27/10/16	205
ACP - 0011545-63.2015.5.18.0051	01/12/15	17/10/16	321
ConPag - 0011130-46.2016.5.18.0051	27/07/16	06/10/16	71
ConPag - 0011494-18.2016.5.18.0051	14/10/16	25/10/16	11
RTAlç - 0011228-31.2016.5.18.0051	17/08/16	22/10/16	66
RTAlç - 0011510-69.2016.5.18.0051	19/10/16	20/10/16	1
RTOrd - 0010008-95.2016.5.18.0051	05/01/16	10/10/16	279
RTOrd - 0010009-80.2016.5.18.0051	05/01/16	10/10/16	279
RTOrd - 0010019-27.2016.5.18.0051	07/01/16	06/10/16	273
RTOrd - 0010020-12.2016.5.18.0051	08/01/16	10/10/16	276
RTOrd - 0010026-19.2016.5.18.0051	08/01/16	10/10/16	276
RTOrd - 0010031-41.2016.5.18.0051	09/01/16	06/10/16	271
RTOrd - 0010034-93.2016.5.18.0051	11/01/16	10/10/16	273
RTOrd - 0010035-78.2016.5.18.0051	11/01/16	06/10/16	269
RTOrd - 0010045-25.2016.5.18.0051	12/01/16	13/10/16	275
RTOrd - 0010050-47.2016.5.18.0051	12/01/16	17/10/16	279
RTOrd - 0010083-37.2016.5.18.0051	18/01/16	10/10/16	266
RTOrd - 0010084-22.2016.5.18.0051	18/01/16	22/10/16	278
RTOrd - 0010087-11.2015.5.18.0051	21/01/15	27/10/16	645
RTOrd - 0010158-76.2016.5.18.0051	26/01/16	24/10/16	272
RTOrd - 0010167-38.2016.5.18.0051	27/01/16	20/10/16	267
RTOrd - 0010171-75.2016.5.18.0051	29/01/16	27/10/16	272

Legenda:
Ajuiz. Data do Ajuizamento;
Enc. da Instrução: Data da conclusão para proferir sentença;
Prazo: Quantidade de dias decorridos do ajuizamento até o encerramento da instrução.

PRAZO MÉDIO ENTRE O AJUIZAMENTO E O ENCERRAMENTO DA INSTRUÇÃO - 1ª VARA DO TRABALHO DE ANÁPOLIS

Sem magistrado

ORDINÁRIO

Qtd	Prazo Médio
116	219,3

Nr. Processo	Ajuiz.	nc. Instruçã	Prazo
RTOrd - 0010179-52.2016.5.18.0051	01/02/16	26/10/16	268
RTOrd - 0010213-27.2016.5.18.0051	10/02/16	05/10/16	238
RTOrd - 0010223-71.2016.5.18.0051	11/02/16	13/10/16	245
RTOrd - 0010224-56.2016.5.18.0051	11/02/16	05/10/16	237
RTOrd - 0010271-30.2016.5.18.0051	19/02/16	04/10/16	228
RTOrd - 0010302-50.2016.5.18.0051	24/02/16	05/10/16	224
RTOrd - 0010303-35.2016.5.18.0051	24/02/16	20/10/16	239
RTOrd - 0010314-64.2016.5.18.0051	25/02/16	20/10/16	238
RTOrd - 0010343-17.2016.5.18.0051	02/03/16	13/10/16	225
RTOrd - 0010349-29.2013.5.18.0051	06/04/13	14/10/16	1.287
RTOrd - 0010370-97.2016.5.18.0051	07/03/16	05/10/16	212
RTOrd - 0010376-07.2016.5.18.0051	08/03/16	13/10/16	219
RTOrd - 0010377-89.2016.5.18.0051	08/03/16	19/10/16	225
RTOrd - 0010388-21.2016.5.18.0051	09/03/16	25/10/16	230
RTOrd - 0010411-64.2016.5.18.0051	14/03/16	04/10/16	204
RTOrd - 0010412-83.2015.5.18.0051	30/03/15	06/10/16	556
RTOrd - 0010418-56.2016.5.18.0051	14/03/16	19/10/16	219
RTOrd - 0010427-18.2016.5.18.0051	15/03/16	04/10/16	203
RTOrd - 0010428-03.2016.5.18.0051	15/03/16	05/10/16	204
RTOrd - 0010429-85.2016.5.18.0051	15/03/16	10/10/16	209
RTOrd - 0010443-69.2016.5.18.0051	16/03/16	10/10/16	208
RTOrd - 0010451-46.2016.5.18.0051	16/03/16	10/10/16	208
RTOrd - 0010462-75.2016.5.18.0051	17/03/16	11/10/16	208
RTOrd - 0010479-14.2016.5.18.0051	20/03/16	19/10/16	213
RTOrd - 0010481-81.2016.5.18.0051	20/03/16	20/10/16	214

Legenda:
Ajuiz. Data do Ajuizamento;
Enc. da Instrução: Data da conclusão para proferir sentença;
Prazo: Quantidade de dias decorridos do ajuizamento até o encerramento da instrução.

PRAZO MÉDIO ENTRE O AJUIZAMENTO E O ENCERRAMENTO DA INSTRUÇÃO - 1ª VARA DO TRABALHO DE ANÁPOLIS

Sem magistrado

ORDINÁRIO

Qtd	Prazo Médio
116	219,3

Nr. Processo	Ajuiz.	nc. Instruçã	Prazo
RTOrd - 0010492-13.2016.5.18.0051	21/03/16	24/10/16	217
RTOrd - 0010532-29.2015.5.18.0051	28/04/15	06/10/16	527
RTOrd - 0010547-61.2016.5.18.0051	30/03/16	10/10/16	194
RTOrd - 0010606-49.2016.5.18.0051	08/04/16	21/10/16	196
RTOrd - 0010628-10.2016.5.18.0051	12/04/16	26/10/16	197
RTOrd - 0010640-58.2015.5.18.0051	20/05/15	04/10/16	503
RTOrd - 0010646-31.2016.5.18.0051	14/04/16	25/10/16	194
RTOrd - 0010658-45.2016.5.18.0051	18/04/16	06/10/16	171
RTOrd - 0010689-65.2016.5.18.0051	26/04/16	04/10/16	161
RTOrd - 0010693-05.2016.5.18.0051	26/04/16	18/10/16	175
RTOrd - 0010697-42.2016.5.18.0051	26/04/16	10/10/16	167
RTOrd - 0010698-61.2015.5.18.0051	01/06/15	04/10/16	491
RTOrd - 0010721-07.2015.5.18.0051	08/06/15	10/10/16	490
RTOrd - 0010728-33.2014.5.18.0051	07/07/14	13/10/16	829
RTOrd - 0010769-29.2016.5.18.0051	07/05/16	10/10/16	156
RTOrd - 0010776-21.2016.5.18.0051	09/05/16	17/10/16	161
RTOrd - 0010825-62.2016.5.18.0051	19/05/16	13/10/16	147
RTOrd - 0010825-96.2015.5.18.0051	29/06/15	21/10/16	480
RTOrd - 0010826-47.2016.5.18.0051	19/05/16	13/10/16	147
RTOrd - 0010866-29.2016.5.18.0051	30/05/16	04/10/16	127
RTOrd - 0010921-77.2016.5.18.0051	09/06/16	22/10/16	135
RTOrd - 0010987-57.2016.5.18.0051	23/06/16	24/10/16	123
RTOrd - 0011017-29.2015.5.18.0051	11/08/15	17/10/16	433
RTOrd - 0011038-68.2016.5.18.0051	03/07/16	18/10/16	107
RTOrd - 0011054-22.2016.5.18.0051	06/07/16	17/10/16	103

Legenda:
Ajuiz. Data do Ajuizamento;
Enc. da Instrução: Data da conclusão para proferir sentença;
Prazo: Quantidade de dias decorridos do ajuizamento até o encerramento da instrução.

PRAZO MÉDIO ENTRE O AJUIZAMENTO E O ENCERRAMENTO DA INSTRUÇÃO - 1ª VARA DO TRABALHO DE ANÁPOLIS

Sem magistrado

ORDINÁRIO

Qtd	Prazo Médio
116	219,3

Nr. Processo	Ajuiz.	nc. Instruçã	Prazo
RTOrd - 0011072-14.2014.5.18.0051	26/09/14	17/10/16	752
RTOrd - 0011074-13.2016.5.18.0051	11/07/16	25/10/16	106
RTOrd - 0011090-64.2016.5.18.0051	15/07/16	10/10/16	87
RTOrd - 0011148-67.2016.5.18.0051	01/08/16	19/10/16	79
RTOrd - 0011179-87.2016.5.18.0051	04/08/16	19/10/16	76
RTOrd - 0011208-40.2016.5.18.0051	12/08/16	10/10/16	59
RTOrd - 0011229-16.2016.5.18.0051	18/08/16	27/10/16	70
RTOrd - 0011266-43.2016.5.18.0051	24/08/16	04/10/16	41
RTOrd - 0011288-04.2016.5.18.0051	26/08/16	22/10/16	57
RTOrd - 0011312-32.2016.5.18.0051	31/08/16	06/10/16	36
RTOrd - 0011313-17.2016.5.18.0051	31/08/16	20/10/16	50
RTOrd - 0011321-91.2016.5.18.0051	02/09/16	06/10/16	34
RTOrd - 0011322-76.2016.5.18.0051	02/09/16	14/10/16	42
RTOrd - 0011338-98.2014.5.18.0051	23/11/14	22/10/16	699
RTOrd - 0011348-74.2016.5.18.0051	12/09/16	13/10/16	31
RTOrd - 0011361-73.2016.5.18.0051	15/09/16	03/10/16	18
RTOrd - 0011364-28.2016.5.18.0051	15/09/16	03/10/16	18
RTOrd - 0011364-62.2015.5.18.0051	20/10/15	13/10/16	359
RTOrd - 0011372-05.2016.5.18.0051	18/09/16	24/10/16	36
RTOrd - 0011377-27.2016.5.18.0051	19/09/16	04/10/16	15
RTOrd - 0011384-19.2016.5.18.0051	20/09/16	21/10/16	31
RTOrd - 0011388-56.2016.5.18.0051	20/09/16	18/10/16	28
RTOrd - 0011389-41.2016.5.18.0051	21/09/16	24/10/16	33
RTOrd - 0011394-63.2016.5.18.0051	21/09/16	18/10/16	27
RTOrd - 0011406-77.2016.5.18.0051	23/09/16	20/10/16	27

Legenda:
Ajuiz. Data do Ajuizamento;
Enc. da Instrução: Data da conclusão para proferir sentença;
Prazo: Quantidade de dias decorridos do ajuizamento até o encerramento da instrução.

PRAZO MÉDIO ENTRE O AJUIZAMENTO E O ENCERRAMENTO DA INSTRUÇÃO - 1ª VARA DO TRABALHO DE ANÁPOLIS

Sem magistrado

ORDINÁRIO

Qtd	Prazo Médio
116	219,3

Nr. Processo	Ajuiz.	nc. Instruçã	Prazo
RTOrd - 0011421-46.2016.5.18.0051	27/09/16	19/10/16	22
RTOrd - 0011430-08.2016.5.18.0051	29/09/16	27/10/16	28
RTOrd - 0011442-22.2016.5.18.0051	30/09/16	26/10/16	26
RTOrd - 0011445-74.2016.5.18.0051	04/10/16	26/10/16	22
RTOrd - 0011449-14.2016.5.18.0051	05/10/16	26/10/16	21
RTOrd - 0011449-48.2015.5.18.0051	12/11/15	10/10/16	333
RTOrd - 0011451-81.2016.5.18.0051	05/10/16	26/10/16	21
RTOrd - 0011513-58.2015.5.18.0051	25/11/15	04/10/16	314
RTOrd - 0011516-13.2015.5.18.0051	26/11/15	10/10/16	319
RTOrd - 0011530-60.2016.5.18.0051	24/10/16	24/10/16	0
RTOrd - 0011549-66.2016.5.18.0051	26/10/16	26/10/16	0
RTOrd - 0011552-55.2015.5.18.0051	03/12/15	27/10/16	329
RTOrd - 0011556-92.2015.5.18.0051	03/12/15	17/10/16	319
RTOrd - 0011592-37.2015.5.18.0051	09/12/15	10/10/16	306
RTOrd - 0011593-22.2015.5.18.0051	09/12/15	10/10/16	306
RTOrd - 0011595-89.2015.5.18.0051	10/12/15	17/10/16	312
RTOrd - 0011632-19.2015.5.18.0051	15/12/15	24/10/16	314
RTOrd - 0011633-04.2015.5.18.0051	16/12/15	17/10/16	306
RTOrd - 0011645-18.2015.5.18.0051	17/12/15	25/10/16	313

Legenda:
Ajuiz. Data do Ajuizamento;
Enc. da Instrução: Data da conclusão para proferir sentença;
Prazo: Quantidade de dias decorridos do ajuizamento até o encerramento da instrução.