

## Conceituação

| Tema                              | Prazos Processuais   |
|-----------------------------------|--|
| <b>Relatórios</b>                 | Evolução Histórica<br>Comparativo por VT<br>Comparativo por Grupo<br>Por Grupo<br>Por VT<br>Por Processo<br>Por Magistrado   |
| <b>Resumo</b>                     | Apresenta o prazo médio desde o concluso para proferir sentença até a prolação da sentença.  |
| <b>Descrição</b>                  | O prazo médio é obtido calculando-se a quantidade de dias decorridos desde o movimento de Concluso para Proferir Sentença até a Prolação da Sentença. Os dados são extraídos baseando-se nos itens do e-Gestão:<br><br>269 e 90269 - Do Concluso para Proferir Sentença até a Prolação da Sentença na fase de conhecimento – rito sumaríssimo;<br><br>270 e 90270 – Do Concluso para Proferir Sentença até a Prolação da Sentença na fase de conhecimento– rito exceto sumaríssimo (ordinário) |
| <b>Origem da informação</b>       | e-Gestão   |
| <b>Crítérios e transformações</b> | Coletado do e-Gestão, consolidado, otimizado e classificado para análise.  |
| <b>Análises possíveis</b>         | Prazo médio entre o concluso para proferir sentença e a prolação da sentença, detalhado de forma Geral, Por grupo, por VT, Por Processo e Por Magistrado.  |



## EVOLUÇÃO HISTÓRICA DOS PRAZOS PROCESSUAIS ENTRE O CONCLUSO PARA PROFERIR SENTENÇA E A PROLAÇÃO DA SENTENÇA - VARA DO TRABALHO DE LUZIÂNIA

Data da sentença entre 1/10/2016 e 31/10/2016 23:59:59

| Rito               | Qtd       | Prazo Médio |
|--------------------|-----------|-------------|
| ORDINÁRIO          | 55        | 3,35        |
| SUMARÍSSIMO        | 33        | 0,67        |
| <b>Total/Média</b> | <b>88</b> | <b>2,34</b> |

Percentual de Processos por Rito

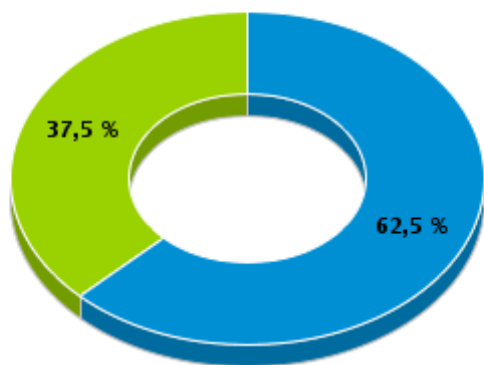

Rito

■ ORDINÁRIO ■ SUMARÍSSIMO

Prazo Médio por Rito

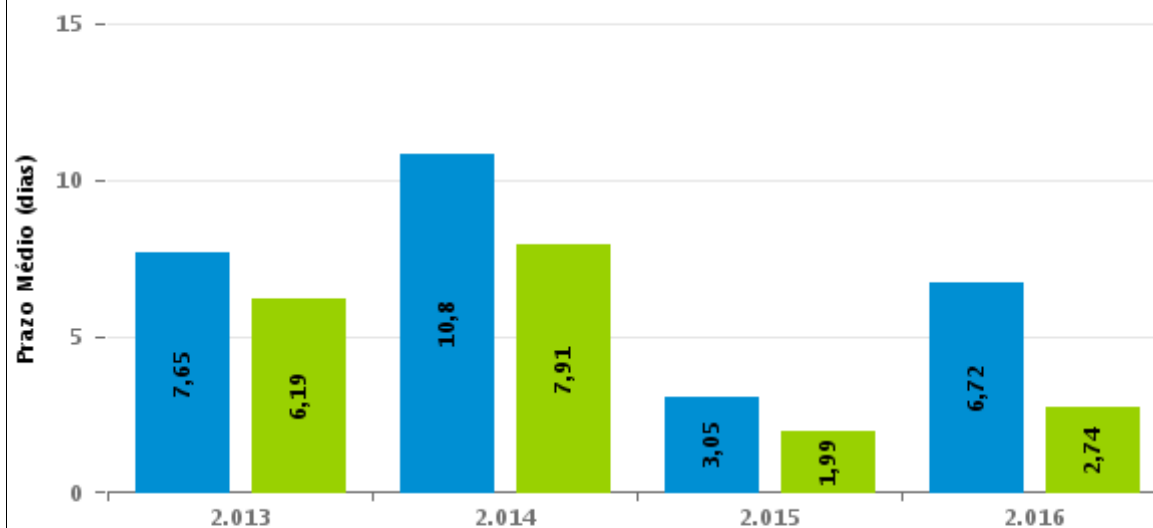

Para este exercício foram computados os processos até o mês de Dezembro/2.016

Rito

■ ORDINÁRIO ■ SUMARÍSSIMO



## COMPARATIVO DO PRAZO MÉDIO ENTRE O CONCLUSO PARA PROFERIR SENTENÇA E A PROLAÇÃO DA SENTENÇA - VARA DO TRABALHO DE LUZIÂNIA

Data da sentença entre 1/10/2016 e 31/10/2016 23:59:59

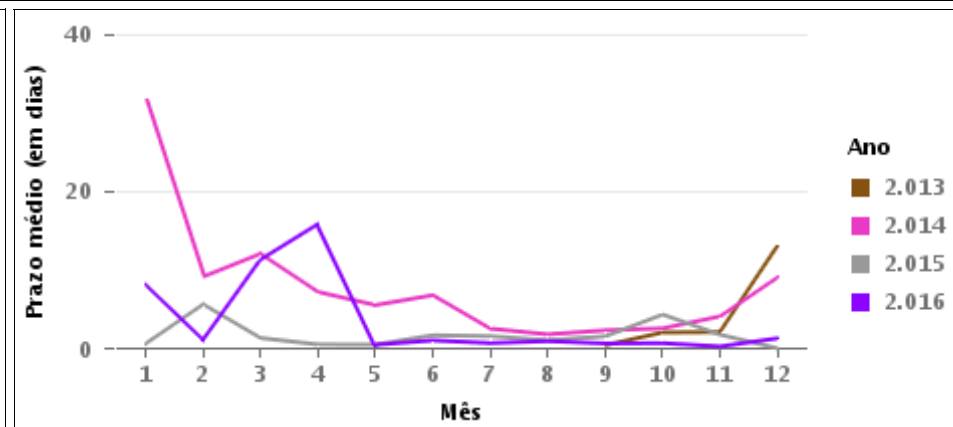
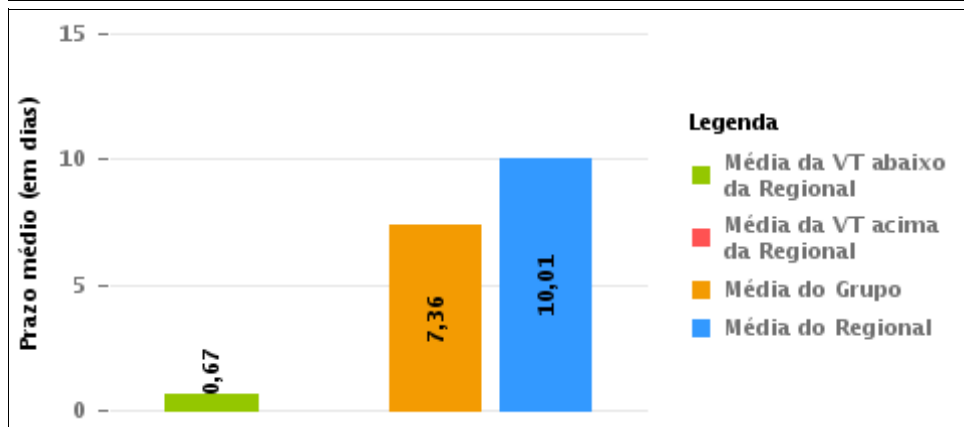
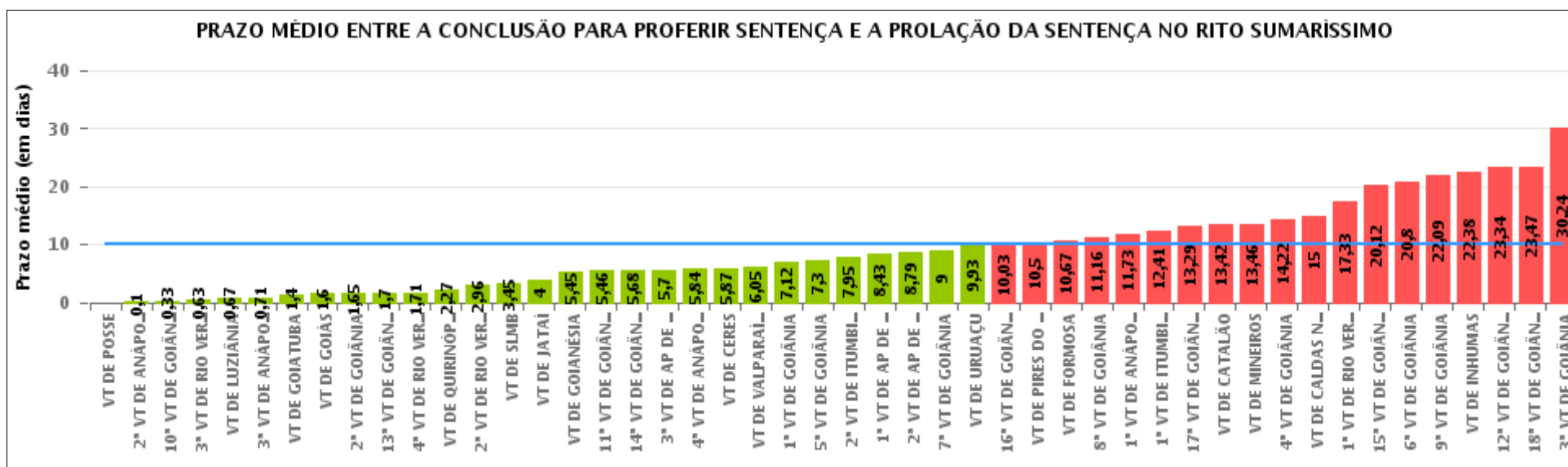



## COMPARATIVO DO PRAZO MÉDIO ENTRE O CONCLUSO PARA PROFERIR SENTENÇA E A PROLAÇÃO DA SENTENÇA ENTRE AS VARAS DO GRUPO

Data da sentença entre 1/10/2016 e 31/10/2016 23:59:59

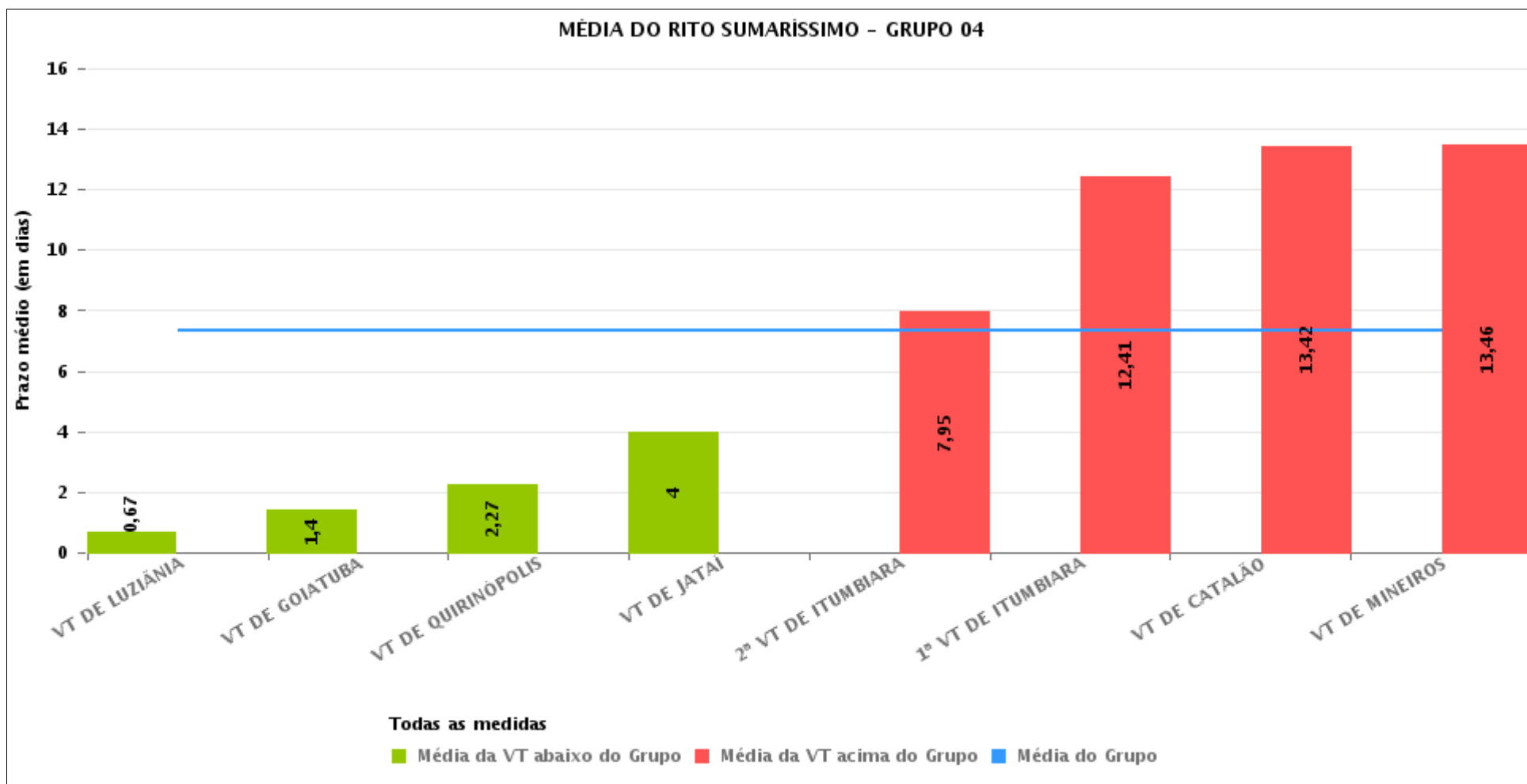



## PRAZO MÉDIO ENTRE O CONCLUSO PARA PROFERIR SENTENÇA E A PROLAÇÃO DA SENTENÇA POR GRUPO

Data da sentença entre 1/10/2016 e 31/10/2016 23:59:59

| Rito        | Grupo    | Qtd. Processos | Prazo Médio (dias) | Ranking |
|-------------|----------|----------------|--------------------|---------|
| SUMARÍSSIMO | GRUPO 01 | 7              | 0                  | 1°      |
|             | GRUPO 06 | 95             | 6,65               | 2°      |
|             | GRUPO 03 | 206            | 6,74               | 3°      |
|             | GRUPO 04 | 248            | 7,36               | 4°      |
|             | GRUPO 02 | 9              | 10,56              | 5°      |
|             | GRUPO 05 | 743            | 12,32              | 6°      |

|  |   |  |  |
|--|---|--|--|
| Legenda:   | # Grupo 04 – De 1501 a 2000<br>VT de Catalão<br>VT de Goiatuba<br>1ª VT de Itumbiara<br>2ª VT de Itumbiara<br>VT de Jataí<br>VT de Luziânia<br>VT de Mineiros<br>VT de Quirinópolis | 8ª VT de Goiânia<br>9ª VT de Goiânia<br>10ª VT de Goiânia<br>11ª VT de Goiânia<br>12ª VT de Goiânia<br>13ª VT de Goiânia<br>14ª VT de Goiânia<br>15ª VT de Goiânia<br>16ª VT de Goiânia<br>17ª VT de Goiânia<br>18ª VT de Goiânia<br>VT de Goiás<br>VT de Inhumas<br>1ª VT de Rio Verde<br>2ª VT de Rio Verde<br>3ª VT de Rio Verde<br>4ª VT de Rio Verde<br>VT de Uruaçu<br>VT de São Luis de Montes Belos<br>VT de Valparaíso de Goiás | #Grupo 06 – A partir de 2500<br>1ª VT de Aparecida de Goiânia<br>2ª VT de Aparecida de Goiânia<br>3ª VT de Aparecida de Goiânia<br>VT de Goianésia |
| # Grupo 01 – Até 750<br>VT de Posse  |   |  |  |
| # Grupo 02 – De 751 a 1000<br>VT de Formosa<br>VT de Pires do Rio  |   |  |  |
| # Grupo 03 – De 1001 a 1500<br>VT de Ceres<br>1ª VT de Anápolis<br>2ª VT de Anápolis<br>3ª VT de Anápolis<br>4ª VT de Anápolis<br>VT de Caldas Novas | # Grupo 05 – De 2001 a 2500<br>1ª VT de Goiânia<br>2ª VT de Goiânia<br>3ª VT de Goiânia<br>4ª VT de Goiânia<br>5ª VT de Goiânia<br>6ª VT de Goiânia<br>7ª VT de Goiânia             |  |  |



## PRAZO MÉDIO ENTRE O CONCLUSO PARA PROFERIR SENTENÇA E A PROLAÇÃO DA SENTENÇA DE TODAS AS VARAS DO TRABALHO

Data da sentença entre 1/10/2016 e 31/10/2016 23:59:59

### SUMARÍSSIMO

| Qtd. Processos | Prazo Médio (dias) |
|----------------|--------------------|
| 1.308          | 10,01              |

| Vara do Trabalho                             | Qtd Processos | Prazo Médio | Ranking |
|--|---------------|-------------|---------|
| VARA DO TRABALHO DE POSSE                    | 7             | 0           | 1°      |
| 2ª VARA DO TRABALHO DE ANÁPOLIS              | 21            | 0,1         | 2°      |
| 10ª VARA DO TRABALHO DE GOIÂNIA              | 12            | 0,33        | 3°      |
| 3ª VARA DO TRABALHO DE RIO VERDE             | 19            | 0,63        | 4°      |
| VARA DO TRABALHO DE LUZIÂNIA                 | 33            | 0,67        | 5°      |
| 3ª VARA DO TRABALHO DE ANÁPOLIS              | 24            | 0,71        | 6°      |
| VARA DO TRABALHO DE GOIATUBA                 | 43            | 1,4         | 7°      |
| VARA DO TRABALHO DE GOIÁS                    | 10            | 1,6         | 8°      |
| 2ª VARA DO TRABALHO DE GOIÂNIA               | 40            | 1,65        | 9°      |
| 13ª VARA DO TRABALHO DE GOIÂNIA              | 27            | 1,7         | 10°     |
| 4ª VARA DO TRABALHO DE RIO VERDE             | 7             | 1,71        | 11°     |
| VARA DO TRABALHO DE QUIRINÓPOLIS             | 22            | 2,27        | 12°     |
| 2ª VARA DO TRABALHO DE RIO VERDE             | 25            | 2,96        | 13°     |
| VARA DO TRABALHO DE SÃO LUIS DE MONTES BELOS | 22            | 3,45        | 14°     |
| VARA DO TRABALHO DE JATAÍ                    | 19            | 4           | 15°     |
| VARA DO TRABALHO DE GOIANÉSIA                | 40            | 5,45        | 16°     |
| 11ª VARA DO TRABALHO DE GOIÂNIA              | 28            | 5,46        | 17°     |
| 14ª VARA DO TRABALHO DE GOIÂNIA              | 25            | 5,68        | 18°     |
| 3ª VARA DO TRABALHO DE APARECIDA DE GOIÂNIA  | 20            | 5,7         | 19°     |
| 4ª VARA DO TRABALHO DE ANÁPOLIS              | 38            | 5,84        | 20°     |
| VARA DO TRABALHO DE CERES                    | 62            | 5,87        | 21°     |
| VARA DO TRABALHO DE VALPARAÍSO DE GOIÁS      | 38            | 6,05        | 22°     |
| 1ª VARA DO TRABALHO DE GOIÂNIA               | 17            | 7,12        | 23°     |
| 5ª VARA DO TRABALHO DE GOIÂNIA               | 27            | 7,3         | 24°     |
| 2ª VARA DO TRABALHO DE ITUMBIARA             | 22            | 7,95        | 25°     |
| 1ª VARA DO TRABALHO DE APARECIDA DE GOIÂNIA  | 21            | 8,43        | 26°     |



## PRAZO MÉDIO ENTRE O CONCLUSO PARA PROFERIR SENTENÇA E A PROLAÇÃO DA SENTENÇA DE TODAS AS VARAS DO TRABALHO

### SUMARÍSSIMO

| Qtd. Processos | Prazo Médio (dias) |
|----------------|--------------------|
| 1.308          | 10,01              |

| Vara do Trabalho                            | Qtd Processos | Prazo Médio | Ranking |
|---|---------------|-------------|---------|
| 2ª VARA DO TRABALHO DE APARECIDA DE GOIÂNIA | 14            | 8,79        | 27º     |
| 7ª VARA DO TRABALHO DE GOIÂNIA              | 20            | 9           | 28º     |
| VARA DO TRABALHO DE URUAÇU                  | 30            | 9,93        | 29º     |
| 16ª VARA DO TRABALHO DE GOIÂNIA             | 33            | 10,03       | 30º     |
| VARA DO TRABALHO DE PIRES DO RIO            | 6             | 10,5        | 31º     |
| VARA DO TRABALHO DE FORMOSA                 | 3             | 10,67       | 32º     |
| 8ª VARA DO TRABALHO DE GOIÂNIA              | 44            | 11,16       | 33º     |
| 1ª VARA DO TRABALHO DE ANÁPOLIS             | 40            | 11,73       | 34º     |
| 1ª VARA DO TRABALHO DE ITUMBIARA            | 22            | 12,41       | 35º     |
| 17ª VARA DO TRABALHO DE GOIÂNIA             | 28            | 13,29       | 36º     |
| VARA DO TRABALHO DE CATALÃO                 | 59            | 13,42       | 37º     |
| VARA DO TRABALHO DE MINEIROS                | 28            | 13,46       | 38º     |
| 4ª VARA DO TRABALHO DE GOIÂNIA              | 23            | 14,22       | 39º     |
| VARA DO TRABALHO DE CALDAS NOVAS            | 21            | 15          | 40º     |
| 1ª VARA DO TRABALHO DE RIO VERDE            | 24            | 17,33       | 41º     |
| 15ª VARA DO TRABALHO DE GOIÂNIA             | 34            | 20,12       | 42º     |
| 6ª VARA DO TRABALHO DE GOIÂNIA              | 15            | 20,8        | 43º     |
| 9ª VARA DO TRABALHO DE GOIÂNIA              | 47            | 22,09       | 44º     |
| VARA DO TRABALHO DE INHUMAS                 | 53            | 22,38       | 45º     |
| 12ª VARA DO TRABALHO DE GOIÂNIA             | 38            | 23,34       | 46º     |
| 18ª VARA DO TRABALHO DE GOIÂNIA             | 36            | 23,47       | 47º     |
| 3ª VARA DO TRABALHO DE GOIÂNIA              | 21            | 30,24       | 48º     |



## PRAZO MÉDIO ENTRE O CONCLUSO PARA PROFERIR SENTENÇA E A PROLAÇÃO DA SENTENÇA - VARA DO TRABALHO DE LUZIÂNIA

Data da sentença entre 1/10/2016 e 31/10/2016 23:59:59

### VARA DO TRABALHO DE LUZIÂNIA

#### SUMARÍSSIMO

| Qtd | Prazo Médio |
|-----|-------------|
| 33  | 0,67        |

| Nr. Processo                      | Conclusão | Sentença | Prazo |
|-----------------------------------|-----------|----------|-------|
| RTSum - 0010974-12.2016.5.18.0131 | 04/10/16  | 04/10/16 | 0     |
| RTSum - 0011090-18.2016.5.18.0131 | 26/10/16  | 28/10/16 | 2     |
| RTSum - 0011614-15.2016.5.18.0131 | 06/10/16  | 06/10/16 | 0     |
| RTSum - 0012074-02.2016.5.18.0131 | 16/10/16  | 17/10/16 | 1     |
| RTSum - 0012116-51.2016.5.18.0131 | 06/10/16  | 06/10/16 | 0     |
| RTSum - 0012118-21.2016.5.18.0131 | 10/10/16  | 10/10/16 | 0     |
| RTSum - 0012133-87.2016.5.18.0131 | 10/10/16  | 10/10/16 | 0     |
| RTSum - 0012188-38.2016.5.18.0131 | 07/10/16  | 07/10/16 | 0     |
| RTSum - 0012222-13.2016.5.18.0131 | 03/10/16  | 04/10/16 | 1     |
| RTSum - 0012257-70.2016.5.18.0131 | 21/10/16  | 21/10/16 | 0     |
| RTSum - 0012271-54.2016.5.18.0131 | 21/10/16  | 21/10/16 | 0     |
| RTSum - 0012272-39.2016.5.18.0131 | 26/10/16  | 26/10/16 | 0     |
| RTSum - 0012287-08.2016.5.18.0131 | 05/10/16  | 10/10/16 | 5     |
| RTSum - 0012288-90.2016.5.18.0131 | 06/10/16  | 07/10/16 | 1     |
| RTSum - 0012289-75.2016.5.18.0131 | 06/10/16  | 07/10/16 | 1     |
| RTSum - 0012290-60.2016.5.18.0131 | 06/10/16  | 07/10/16 | 1     |
| RTSum - 0012374-61.2016.5.18.0131 | 17/10/16  | 18/10/16 | 1     |
| RTSum - 0012429-12.2016.5.18.0131 | 25/10/16  | 28/10/16 | 3     |
| RTSum - 0012433-49.2016.5.18.0131 | 17/10/16  | 18/10/16 | 1     |
| RTSum - 0012438-71.2016.5.18.0131 | 17/10/16  | 17/10/16 | 0     |
| RTSum - 0012539-11.2016.5.18.0131 | 20/10/16  | 20/10/16 | 0     |
| RTSum - 0012655-17.2016.5.18.0131 | 25/10/16  | 25/10/16 | 0     |

**Legenda:**

- Conclusão: Data da conclusão para proferir sentença;
- Sentença: Data da prolação da sentença;
- Prazo: Prazo entre a conclusão e a prolação da sentença.





## PRAZO MÉDIO ENTRE O CONCLUSO PARA PROFERIR SENTENÇA E A PROLAÇÃO DA SENTENÇA - VARA DO TRABALHO DE LUZIÂNIA

### VARA DO TRABALHO DE LUZIÂNIA

#### SUMARÍSSIMO

| Qtd | Prazo Médio |
|-----|-------------|
| 33  | 0,67        |

| Nr. Processo                      | Conclusão | Sentença | Prazo |
|-----------------------------------|-----------|----------|-------|
| RTSum - 0012656-02.2016.5.18.0131 | 25/10/16  | 25/10/16 | 0     |
| RTSum - 0012660-39.2016.5.18.0131 | 25/10/16  | 25/10/16 | 0     |
| RTSum - 0012662-09.2016.5.18.0131 | 25/10/16  | 25/10/16 | 0     |
| RTSum - 0012663-91.2016.5.18.0131 | 25/10/16  | 25/10/16 | 0     |
| RTSum - 0012664-76.2016.5.18.0131 | 25/10/16  | 25/10/16 | 0     |
| RTSum - 0012665-61.2016.5.18.0131 | 25/10/16  | 25/10/16 | 0     |
| RTSum - 0012711-50.2016.5.18.0131 | 27/10/16  | 28/10/16 | 1     |
| RTSum - 0012712-35.2016.5.18.0131 | 27/10/16  | 28/10/16 | 1     |
| RTSum - 0012715-87.2016.5.18.0131 | 27/10/16  | 28/10/16 | 1     |
| RTSum - 0012720-12.2016.5.18.0131 | 27/10/16  | 28/10/16 | 1     |
| RTSum - 0012721-94.2016.5.18.0131 | 27/10/16  | 28/10/16 | 1     |

**Legenda:**

- Conclusão: Data da conclusão para proferir sentença;
- Sentença: Data da prolação da sentença;
- Prazo: Prazo entre a conclusão e a prolação da sentença.



## PRAZO MÉDIO ENTRE O CONCLUSO PARA PROFERIR SENTENÇA E A PROLAÇÃO DA SENTENÇA - VARA DO TRABALHO DE LUZIÂNIA

Data da sentença entre 1/10/2016 e 31/10/2016 23:59:59

### Sem magistrado

#### SUMARÍSSIMO

| Qtd | Prazo Médio |
|-----|-------------|
| 33  | 0,67        |

| Nr. Processo                      | Conclusão | Sentença | Prazo |
|-----------------------------------|-----------|----------|-------|
| RTSum - 0010974-12.2016.5.18.0131 | 04/10/16  | 04/10/16 | 0     |
| RTSum - 0011090-18.2016.5.18.0131 | 26/10/16  | 28/10/16 | 2     |
| RTSum - 0011614-15.2016.5.18.0131 | 06/10/16  | 06/10/16 | 0     |
| RTSum - 0012074-02.2016.5.18.0131 | 16/10/16  | 17/10/16 | 1     |
| RTSum - 0012116-51.2016.5.18.0131 | 06/10/16  | 06/10/16 | 0     |
| RTSum - 0012118-21.2016.5.18.0131 | 10/10/16  | 10/10/16 | 0     |
| RTSum - 0012133-87.2016.5.18.0131 | 10/10/16  | 10/10/16 | 0     |
| RTSum - 0012188-38.2016.5.18.0131 | 07/10/16  | 07/10/16 | 0     |
| RTSum - 0012222-13.2016.5.18.0131 | 03/10/16  | 04/10/16 | 1     |
| RTSum - 0012257-70.2016.5.18.0131 | 21/10/16  | 21/10/16 | 0     |
| RTSum - 0012271-54.2016.5.18.0131 | 21/10/16  | 21/10/16 | 0     |
| RTSum - 0012272-39.2016.5.18.0131 | 26/10/16  | 26/10/16 | 0     |
| RTSum - 0012287-08.2016.5.18.0131 | 05/10/16  | 10/10/16 | 5     |
| RTSum - 0012288-90.2016.5.18.0131 | 06/10/16  | 07/10/16 | 1     |
| RTSum - 0012289-75.2016.5.18.0131 | 06/10/16  | 07/10/16 | 1     |
| RTSum - 0012290-60.2016.5.18.0131 | 06/10/16  | 07/10/16 | 1     |
| RTSum - 0012374-61.2016.5.18.0131 | 17/10/16  | 18/10/16 | 1     |
| RTSum - 0012429-12.2016.5.18.0131 | 25/10/16  | 28/10/16 | 3     |
| RTSum - 0012433-49.2016.5.18.0131 | 17/10/16  | 18/10/16 | 1     |
| RTSum - 0012438-71.2016.5.18.0131 | 17/10/16  | 17/10/16 | 0     |
| RTSum - 0012539-11.2016.5.18.0131 | 20/10/16  | 20/10/16 | 0     |
| RTSum - 0012655-17.2016.5.18.0131 | 25/10/16  | 25/10/16 | 0     |

**Legenda:**

- Conclusão: Data da conclusão para proferir sentença;
- Sentença: Data da prolação da sentença;
- Prazo: Prazo entre a conclusão e a prolação da sentença.



**PRAZO MÉDIO ENTRE O CONCLUSO PARA PROFERIR SENTENÇA E A PROLAÇÃO DA SENTENÇA - VARA DO TRABALHO DE LUZIÂNIA**

**Sem magistrado**

**SUMARÍSSIMO**

| Qtd | Prazo Médio |
|-----|-------------|
| 33  | 0,67        |

| Nr. Processo                      | Conclusão | Sentença | Prazo |
|-----------------------------------|-----------|----------|-------|
| RTSum - 0012656-02.2016.5.18.0131 | 25/10/16  | 25/10/16 | 0     |
| RTSum - 0012660-39.2016.5.18.0131 | 25/10/16  | 25/10/16 | 0     |
| RTSum - 0012662-09.2016.5.18.0131 | 25/10/16  | 25/10/16 | 0     |
| RTSum - 0012663-91.2016.5.18.0131 | 25/10/16  | 25/10/16 | 0     |
| RTSum - 0012664-76.2016.5.18.0131 | 25/10/16  | 25/10/16 | 0     |
| RTSum - 0012665-61.2016.5.18.0131 | 25/10/16  | 25/10/16 | 0     |
| RTSum - 0012711-50.2016.5.18.0131 | 27/10/16  | 28/10/16 | 1     |
| RTSum - 0012712-35.2016.5.18.0131 | 27/10/16  | 28/10/16 | 1     |
| RTSum - 0012715-87.2016.5.18.0131 | 27/10/16  | 28/10/16 | 1     |
| RTSum - 0012720-12.2016.5.18.0131 | 27/10/16  | 28/10/16 | 1     |
| RTSum - 0012721-94.2016.5.18.0131 | 27/10/16  | 28/10/16 | 1     |

**Legenda:**  
- Conclusão: Data da conclusão para proferir sentença;  
- Sentença: Data da prolação da sentença;  
- Prazo: Prazo entre a conclusão e a prolação da sentença.