Conceituação

Tema	Prazos Processuais
Relatórios	Evolução Histórica Comparativo por VT Comparativo por Grupo Por Grupo Por VT Por Processo Por Magistrado
Resumo	Apresenta o prazo médio desde o ajuizamento da ação até a prolação da sentença.
Descrição	O prazo médio é obtido calculando-se a quantidade de dias decorridos desde o ajuizamento da ação até a prolação da sentença. Os dados são extraídos baseando-se nos itens do e-Gestão: 271 e 90271 - Do ajuizamento da ação até a prolação da sentença, na fase de conhecimento – rito sumaríssimo; 272 e 90272 – Do ajuizamento da ação até a prolação da sentença, na fase de conhecimento – exceto rito sumaríssimo (ordinário)
Origem da informação	e-Gestão
Critérios e transformações	Coletado do e-Gestão, consolidado, otimizado e classificado para análise.
Análises possíveis	Prazo médio entre o ajuizamento da ação até a prolação da sentença, detalhado de forma Geral, Por grupo, Por VT, Por Processo e Por Magistrado

EVOLUÇÃO HISTÓRICA DOS PRAZOS PROCESSUAIS ENTRE O AJUIZAMENTO E A PROLAÇÃO DA SENTENÇA - 9ª VARA DO TRABALHO DE GOIÂNIA

Data da sentença entre 1/10/2016 e 31/10/2016 23:59:59

Rito	Qtd	Prazo Médio
ORDINÁRIO	116	248,84
SUMARÍSSIMO	80	79
Total/Média	**196**	**179,52**

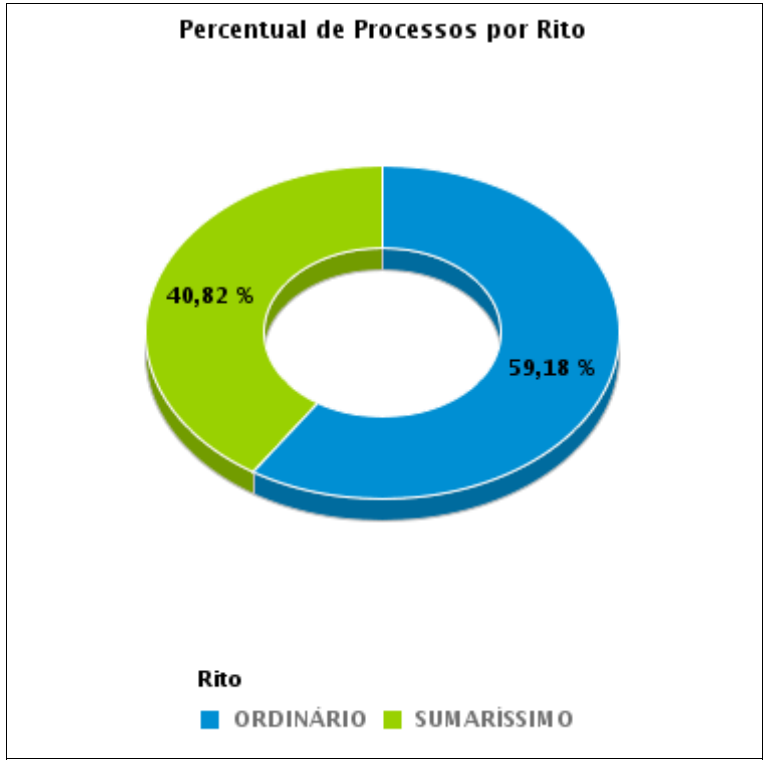

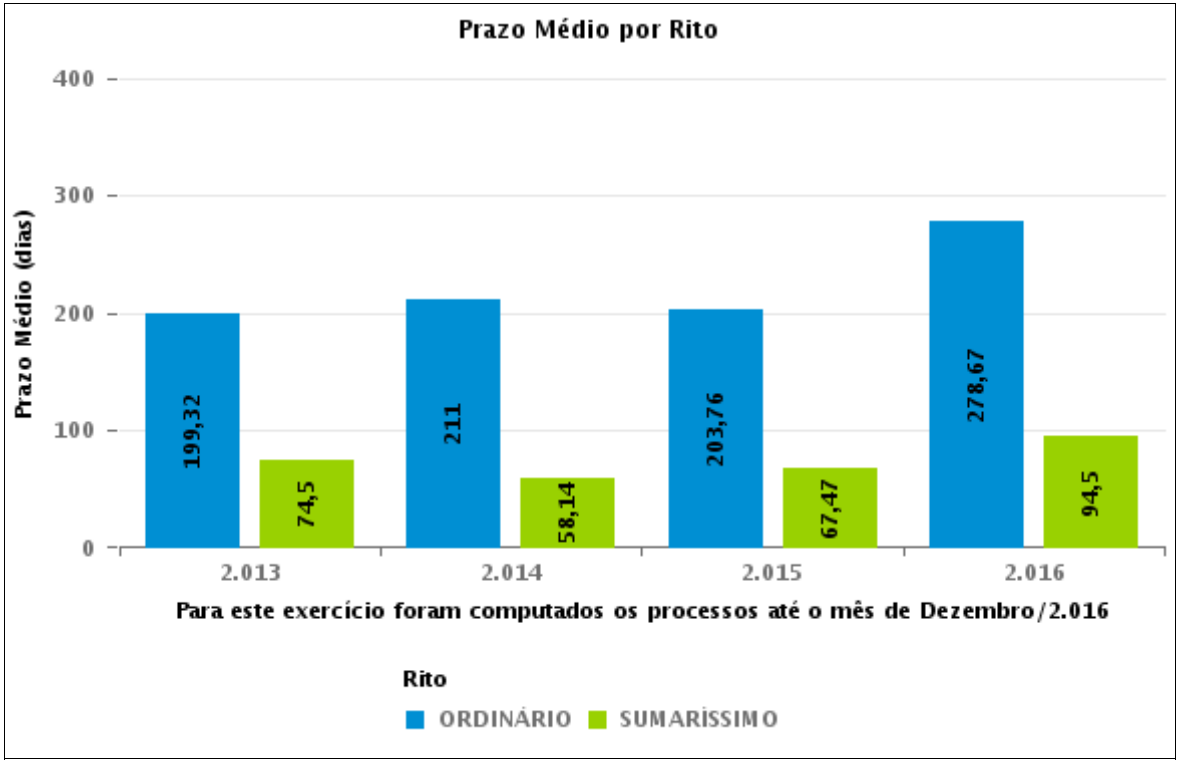

COMPARATIVO DO PRAZO MÉDIO ENTRE O AJUIZAMENTO E A PROLAÇÃO DA SENTENÇA - 9ª VARA DO TRABALHO DE GOIÂNIA

Data da sentença entre 1/10/2016 e 31/10/2016 23:59:59

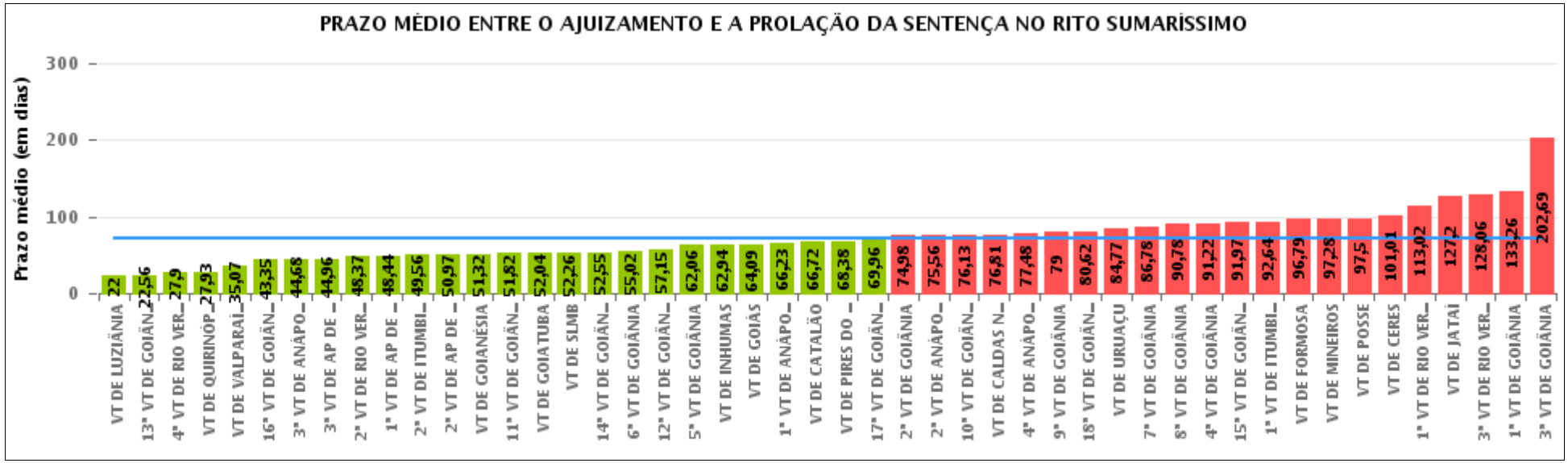

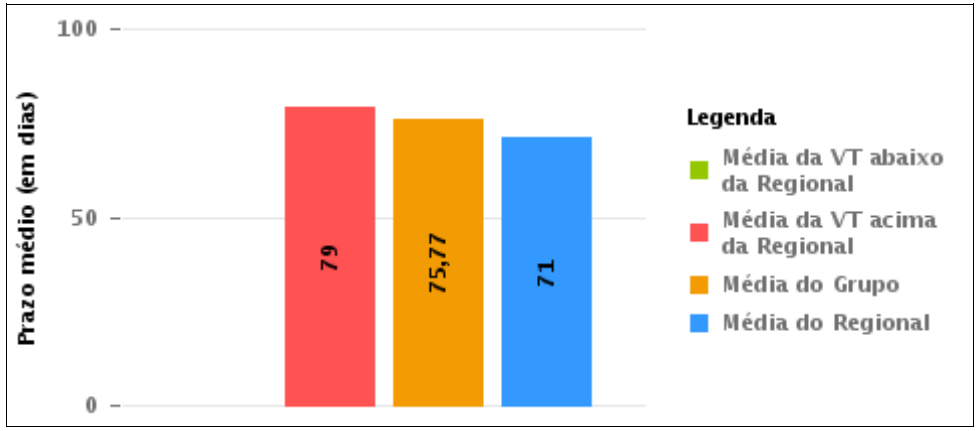

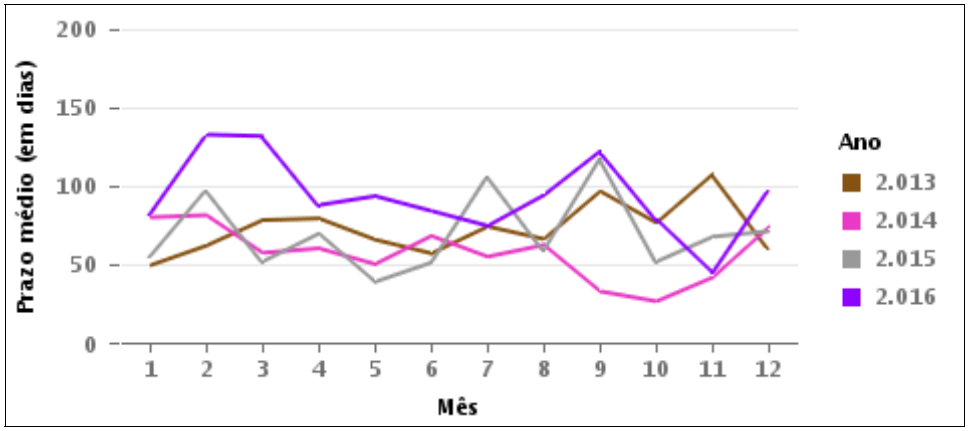

COMPARATIVO DO PRAZO MÉDIO ENTRE O AJUIZAMENTO E A PROLAÇÃO DA SENTENÇA ENTRE AS VARAS DO GRUPO

Data da sentença entre 1/10/2016 e 31/10/2016 23:59:59

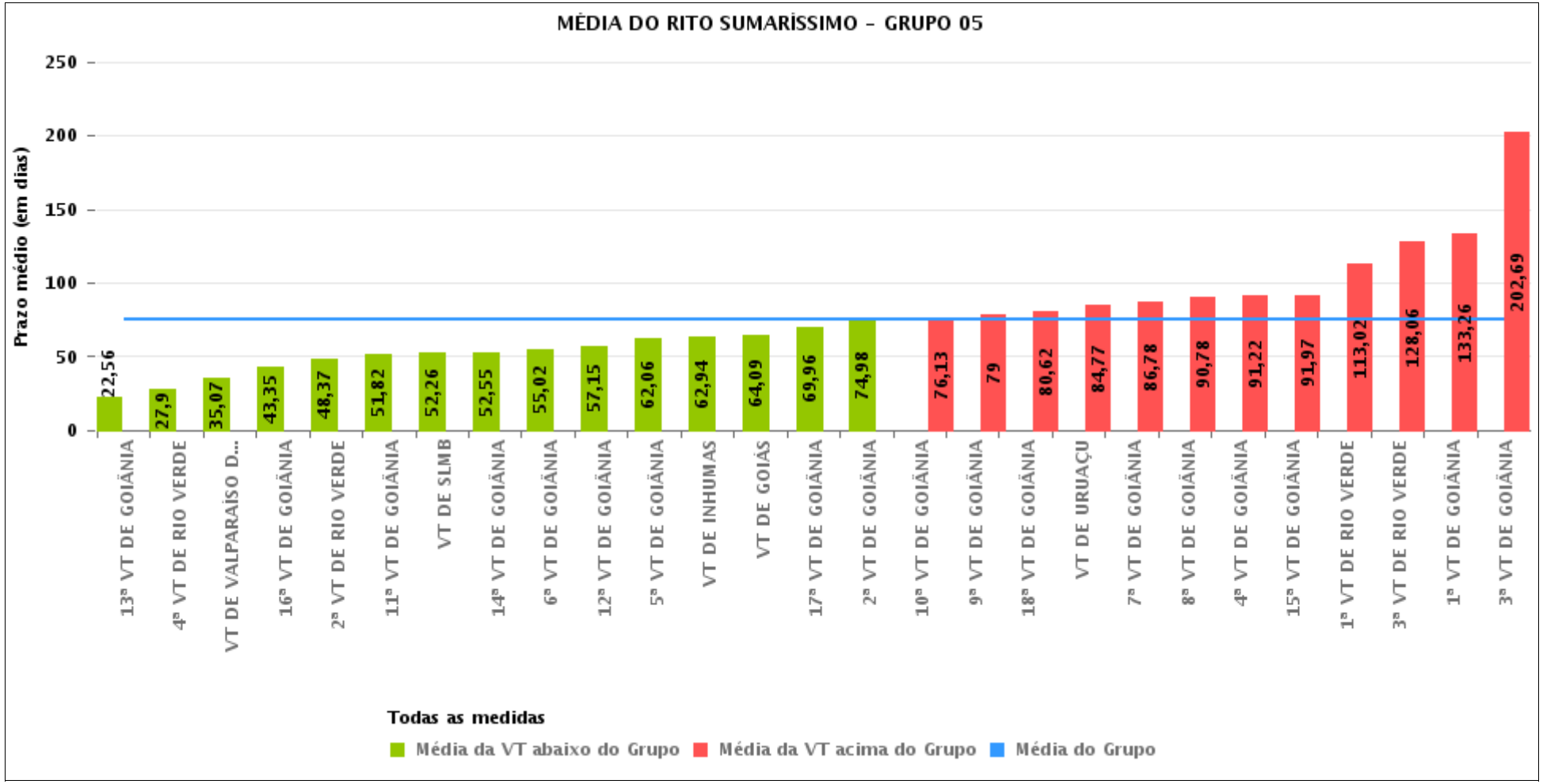

PRAZO MÉDIO ENTRE O AJUIZAMENTO E A PROLAÇÃO DA SENTENÇA POR GRUPO

Data da sentença entre 1/10/2016 e 31/10/2016 23:59:59

Rito	Grupo	Qtd. Processos	Prazo Médio (dias)	Ranking
SUMARÍSSIMO	GRUPO 06	257	49,46	1°
	GRUPO 04	509	63,57	2°
	GRUPO 03	407	73,13	3°
	GRUPO 05	1.625	75,77	4°
	GRUPO 02	27	83,11	5°
	GRUPO 01	14	97,5	6°

Legenda:

Grupo 01 – Até 750
VT de Posse

Grupo 02 – De 751 a 1000
VT de Formosa
VT de Pires do Rio

Grupo 03 – De 1001 a 1500
VT de Ceres
1ª VT de Anápolis
2ª VT de Anápolis
3ª VT de Anápolis
4ª VT de Anápolis
VT de Caldas Novas

Grupo 04 – De 1501 a 2000
VT de Catalão
VT de Goiatuba
1ª VT de Itumbiara
2ª VT de Itumbiara
VT de Jataí
VT de Luziânia
VT de Mineiros
VT de Quirinópolis

Grupo 05 – De 2001 a 2500
1ª VT de Goiânia
2ª VT de Goiânia
3ª VT de Goiânia
4ª VT de Goiânia
5ª VT de Goiânia
6ª VT de Goiânia
7ª VT de Goiânia
8ª VT de Goiânia
9ª VT de Goiânia
10ª VT de Goiânia
11ª VT de Goiânia
12ª VT de Goiânia
13ª VT de Goiânia
14ª VT de Goiânia
15ª VT de Goiânia
16ª VT de Goiânia
17ª VT de Goiânia
18ª VT de Goiânia
VT de Goiás
VT de Inhumas
1ª VT de Rio Verde
2ª VT de Rio Verde
3ª VT de Rio Verde
4ª VT de Rio Verde
VT de Uruaçu
VT de São Luis de Montes Belos
VT de Valparaíso de Goiás

#Grupo 06 – A partir de 2500
1ª VT de Aparecida de Goiânia
2ª VT de Aparecida de Goiânia
3ª VT de Aparecida de Goiânia
VT de Goianésia

PRAZO MÉDIO ENTRE O AJUIZAMENTO E A PROLAÇÃO DA SENTENÇA DE TODAS AS VARAS DO TRABALHO

Data da sentença entre 1/10/2016 e 31/10/2016 23:59:59

SUMARÍSSIMO

Qtd. Processos	Prazo Médio (dias)
2.839	71

Vara do Trabalho	Qtd Processos	Prazo Médio	Ranking
VARA DO TRABALHO DE LUZIÂNIA	83	22	1°
13ª VARA DO TRABALHO DE GOIÂNIA	52	22,56	2°
4ª VARA DO TRABALHO DE RIO VERDE	39	27,9	3°
VARA DO TRABALHO DE QUIRINÓPOLIS	30	27,93	4°
VARA DO TRABALHO DE VALPARAÍSO DE GOIÁS	74	35,07	5°
16ª VARA DO TRABALHO DE GOIÂNIA	60	43,35	6°
3ª VARA DO TRABALHO DE ANÁPOLIS	73	44,68	7°
3ª VARA DO TRABALHO DE APARECIDA DE GOIÂNIA	49	44,96	8°
2ª VARA DO TRABALHO DE RIO VERDE	52	48,37	9°
1ª VARA DO TRABALHO DE APARECIDA DE GOIÂNIA	50	48,44	10°
2ª VARA DO TRABALHO DE ITUMBIARA	43	49,56	11°
2ª VARA DO TRABALHO DE APARECIDA DE GOIÂNIA	61	50,97	12°
VARA DO TRABALHO DE GOIANÉSIA	97	51,32	13°
11ª VARA DO TRABALHO DE GOIÂNIA	44	51,82	14°
VARA DO TRABALHO DE GOIATUBA	93	52,04	15°
VARA DO TRABALHO DE SÃO LUIS DE MONTES BELOS	53	52,26	16°
14ª VARA DO TRABALHO DE GOIÂNIA	47	52,55	17°
6ª VARA DO TRABALHO DE GOIÂNIA	47	55,02	18°
12ª VARA DO TRABALHO DE GOIÂNIA	82	57,15	19°
5ª VARA DO TRABALHO DE GOIÂNIA	69	62,06	20°
VARA DO TRABALHO DE INHUMAS	66	62,94	21°
VARA DO TRABALHO DE GOIÁS	45	64,09	22°
1ª VARA DO TRABALHO DE ANÁPOLIS	75	66,23	23°
VARA DO TRABALHO DE CATALÃO	121	66,72	24°
VARA DO TRABALHO DE PIRES DO RIO	13	68,38	25°
17ª VARA DO TRABALHO DE GOIÂNIA	77	69,96	26°

PRAZO MÉDIO ENTRE O AJUIZAMENTO E A PROLAÇÃO DA SENTENÇA DE TODAS AS VARAS DO TRABALHO

SUMARÍSSIMO

Qtd. Processos	Prazo Médio (dias)
2.839	71

Vara do Trabalho	Qtd Processos	Prazo Médio	Ranking
2ª VARA DO TRABALHO DE GOIÂNIA	81	74,98	27°
2ª VARA DO TRABALHO DE ANÁPOLIS	64	75,56	28°
10ª VARA DO TRABALHO DE GOIÂNIA	40	76,13	29°
VARA DO TRABALHO DE CALDAS NOVAS	53	76,81	30°
4ª VARA DO TRABALHO DE ANÁPOLIS	73	77,48	31°
9ª VARA DO TRABALHO DE GOIÂNIA	80	79	32°
18ª VARA DO TRABALHO DE GOIÂNIA	85	80,62	33°
VARA DO TRABALHO DE URUAÇU	48	84,77	34°
7ª VARA DO TRABALHO DE GOIÂNIA	63	86,78	35°
8ª VARA DO TRABALHO DE GOIÂNIA	78	90,78	36°
4ª VARA DO TRABALHO DE GOIÂNIA	72	91,22	37°
15ª VARA DO TRABALHO DE GOIÂNIA	69	91,97	38°
1ª VARA DO TRABALHO DE ITUMBIARA	47	92,64	39°
VARA DO TRABALHO DE FORMOSA	14	96,79	40°
VARA DO TRABALHO DE MINEIROS	47	97,28	41°
VARA DO TRABALHO DE POSSE	14	97,5	42°
VARA DO TRABALHO DE CERES	69	101,01	43°
1ª VARA DO TRABALHO DE RIO VERDE	42	113,02	44°
VARA DO TRABALHO DE JATAÍ	45	127,2	45°
3ª VARA DO TRABALHO DE RIO VERDE	49	128,06	46°
1ª VARA DO TRABALHO DE GOIÂNIA	53	133,26	47°
3ª VARA DO TRABALHO DE GOIÂNIA	58	202,69	48°

PRAZO MÉDIO ENTRE O AJUIZAMENTO E A PROLAÇÃO DA SENTENÇA - 9ª VARA DO TRABALHO DE GOIÂNIA

Data da sentença entre 1/10/2016 e 31/10/2016 23:59:59

9ª VARA DO TRABALHO DE GOIÂNIA

SUMARÍSSIMO

Qtd	Prazo Médio
80	79

Nr. Processo	Ajuiz.	Senteça	Prazo
RTSum - 0010206-64.2016.5.18.0009	05/02/16	19/10/16	257
RTSum - 0010457-82.2016.5.18.0009	15/03/16	06/10/16	205
RTSum - 0010696-86.2016.5.18.0009	15/04/16	31/10/16	199
RTSum - 0010745-30.2016.5.18.0009	26/04/16	13/10/16	170
RTSum - 0010789-49.2016.5.18.0009	02/05/16	05/10/16	156
RTSum - 0010841-45.2016.5.18.0009	09/05/16	28/10/16	172
RTSum - 0010908-10.2016.5.18.0009	17/05/16	28/10/16	164
RTSum - 0010916-84.2016.5.18.0009	18/05/16	03/10/16	138
RTSum - 0011027-68.2016.5.18.0009	06/06/16	06/10/16	122
RTSum - 0011057-06.2016.5.18.0009	09/06/16	10/10/16	123
RTSum - 0011078-79.2016.5.18.0009	14/06/16	03/10/16	111
RTSum - 0011081-34.2016.5.18.0009	15/06/16	10/10/16	117
RTSum - 0011110-84.2016.5.18.0009	18/06/16	03/10/16	107
RTSum - 0011141-07.2016.5.18.0009	23/06/16	05/10/16	104
RTSum - 0011228-60.2016.5.18.0009	06/07/16	19/10/16	105
RTSum - 0011230-30.2016.5.18.0009	06/07/16	26/10/16	112
RTSum - 0011310-70.2016.5.18.0016	23/08/16	05/10/16	43
RTSum - 0011313-46.2016.5.18.0009	20/07/16	03/10/16	75
RTSum - 0011325-60.2016.5.18.0009	22/07/16	10/10/16	80
RTSum - 0011346-36.2016.5.18.0009	26/07/16	10/10/16	76
RTSum - 0011353-28.2016.5.18.0009	26/07/16	10/10/16	76
RTSum - 0011366-27.2016.5.18.0009	28/07/16	25/10/16	89

Legenda:
Ajuiz. Data do Ajuizamento;
Sentença: Data da prolação da sentença;
Prazo: Prazo para a entrega da prestação jurisdicional.

PRAZO MÉDIO ENTRE O AJUIZAMENTO E A PROLAÇÃO DA SENTENÇA - 9ª VARA DO TRABALHO DE GOIÂNIA

9ª VARA DO TRABALHO DE GOIÂNIA

SUMARÍSSIMO

Qtd	Prazo Médio
80	79

Nr. Processo	Ajuiz.	Senteça	Prazo
RTSum - 0011368-94.2016.5.18.0009	28/07/16	19/10/16	83
RTSum - 0011384-48.2016.5.18.0009	01/08/16	25/10/16	85
RTSum - 0011387-03.2016.5.18.0009	01/08/16	04/10/16	64
RTSum - 0011396-56.2016.5.18.0011	30/08/16	05/10/16	36
RTSum - 0011401-84.2016.5.18.0009	03/08/16	10/10/16	68
RTSum - 0011412-16.2016.5.18.0009	04/08/16	25/10/16	82
RTSum - 0011426-97.2016.5.18.0009	06/08/16	01/10/16	56
RTSum - 0011427-82.2016.5.18.0009	07/08/16	12/10/16	66
RTSum - 0011428-67.2016.5.18.0009	08/08/16	14/10/16	67
RTSum - 0011441-66.2016.5.18.0009	09/08/16	03/10/16	55
RTSum - 0011445-06.2016.5.18.0009	09/08/16	13/10/16	65
RTSum - 0011452-95.2016.5.18.0009	10/08/16	27/10/16	78
RTSum - 0011473-71.2016.5.18.0009	15/08/16	27/10/16	73
RTSum - 0011549-95.2016.5.18.0009	25/08/16	07/10/16	43
RTSum - 0011570-71.2016.5.18.0009	30/08/16	05/10/16	36
RTSum - 0011573-26.2016.5.18.0009	30/08/16	01/10/16	32
RTSum - 0011580-18.2016.5.18.0009	31/08/16	15/10/16	45
RTSum - 0011581-03.2016.5.18.0009	31/08/16	04/10/16	34
RTSum - 0011591-47.2016.5.18.0009	02/09/16	04/10/16	32
RTSum - 0011599-24.2016.5.18.0009	05/09/16	04/10/16	29
RTSum - 0011605-31.2016.5.18.0009	06/09/16	04/10/16	28
RTSum - 0011619-15.2016.5.18.0009	08/09/16	13/10/16	35
RTSum - 0011620-97.2016.5.18.0009	08/09/16	17/10/16	39
RTSum - 0011631-29.2016.5.18.0009	09/09/16	13/10/16	34
RTSum - 0011638-21.2016.5.18.0009	12/09/16	05/10/16	23

Legenda:
Ajuiz. Data do Ajuizamento;
Sentença: Data da prolação da sentença;
Prazo: Prazo para a entrega da prestação jurisdicional.

PRAZO MÉDIO ENTRE O AJUIZAMENTO E A PROLAÇÃO DA SENTENÇA - 9ª VARA DO TRABALHO DE GOIÂNIA

9ª VARA DO TRABALHO DE GOIÂNIA

SUMARÍSSIMO

Qtd	Prazo Médio
80	79

Nr. Processo	Ajuiz.	Senteça	Prazo
RTSum - 0011640-88.2016.5.18.0009	12/09/16	04/10/16	22
RTSum - 0011648-65.2016.5.18.0009	12/09/16	09/10/16	27
RTSum - 0011664-19.2016.5.18.0009	14/09/16	11/10/16	27
RTSum - 0011666-86.2016.5.18.0009	15/09/16	11/10/16	26
RTSum - 0011672-93.2016.5.18.0009	15/09/16	11/10/16	26
RTSum - 0011679-85.2016.5.18.0009	16/09/16	13/10/16	27
RTSum - 0011681-55.2016.5.18.0009	16/09/16	13/10/16	27
RTSum - 0011682-40.2016.5.18.0009	16/09/16	11/10/16	25
RTSum - 0011685-92.2016.5.18.0009	16/09/16	18/10/16	32
RTSum - 0011689-32.2016.5.18.0009	19/09/16	19/10/16	30
RTSum - 0011693-69.2016.5.18.0009	20/09/16	18/10/16	28
RTSum - 0011701-46.2016.5.18.0009	20/09/16	18/10/16	28
RTSum - 0011702-31.2016.5.18.0009	21/09/16	09/10/16	18
RTSum - 0011705-83.2016.5.18.0009	21/09/16	20/10/16	29
RTSum - 0011717-97.2016.5.18.0009	22/09/16	11/10/16	19
RTSum - 0011718-82.2016.5.18.0009	22/09/16	05/10/16	13
RTSum - 0011719-67.2016.5.18.0009	23/09/16	25/10/16	32
RTSum - 0011720-52.2016.5.18.0009	23/09/16	17/10/16	24
RTSum - 0011724-89.2016.5.18.0009	23/09/16	18/10/16	25
RTSum - 0011728-29.2016.5.18.0009	23/09/16	18/10/16	25
RTSum - 0011732-66.2016.5.18.0009	26/09/16	20/10/16	24
RTSum - 0011735-21.2016.5.18.0009	26/09/16	25/10/16	29
RTSum - 0011743-95.2016.5.18.0009	27/09/16	27/10/16	30
RTSum - 0011749-05.2016.5.18.0009	28/09/16	27/10/16	29
RTSum - 0011754-27.2016.5.18.0009	28/09/16	25/10/16	27

Legenda:
Ajuiz. Data do Ajuizamento;
Sentença: Data da prolação da sentença;
Prazo: Prazo para a entrega da prestação jurisdicional.

PRAZO MÉDIO ENTRE O AJUIZAMENTO E A PROLAÇÃO DA SENTENÇA - 9ª VARA DO TRABALHO DE GOIÂNIA

9ª VARA DO TRABALHO DE GOIÂNIA

SUMARÍSSIMO

Qtd	Prazo Médio
80	79

Nr. Processo	Ajuiz.	Senteça	Prazo
RTSum - 0011762-04.2016.5.18.0009	29/09/16	28/10/16	29
RTSum - 0011770-39.2015.5.18.0001	28/03/16	05/10/16	191
RTSum - 0011777-70.2016.5.18.0009	02/10/16	25/10/16	23
RTSum - 0011909-30.2016.5.18.0009	21/10/16	25/10/16	4
RTSum - 0011948-37.2015.5.18.0017	09/11/15	09/10/16	335
RTSum - 0011990-13.2015.5.18.0009	19/11/15	31/10/16	347
RTSum - 0011994-50.2015.5.18.0009	20/11/15	05/10/16	320
RTSum - 0011996-20.2015.5.18.0009	20/11/15	18/10/16	333

Legenda:
Ajuiz. Data do Ajuizamento;
Sentença: Data da prolação da sentença;
Prazo: Prazo para a entrega da prestação jurisdicional.

PRAZO MÉDIO ENTRE O AJUIZAMENTO E A PROLAÇÃO DA SENTENÇA - 9ª VARA DO TRABALHO DE GOIÂNIA

Data da sentença entre 1/10/2016 e 31/10/2016 23:59:59

Sem magistrado

SUMARÍSSIMO

Qtd	Prazo Médio
80	79

Nr. Processo	Ajuiz.	Senteça	Prazo
RTSum - 0010206-64.2016.5.18.0009	05/02/16	19/10/16	257
RTSum - 0010457-82.2016.5.18.0009	15/03/16	06/10/16	205
RTSum - 0010696-86.2016.5.18.0009	15/04/16	31/10/16	199
RTSum - 0010745-30.2016.5.18.0009	26/04/16	13/10/16	170
RTSum - 0010789-49.2016.5.18.0009	02/05/16	05/10/16	156
RTSum - 0010841-45.2016.5.18.0009	09/05/16	28/10/16	172
RTSum - 0010908-10.2016.5.18.0009	17/05/16	28/10/16	164
RTSum - 0010916-84.2016.5.18.0009	18/05/16	03/10/16	138
RTSum - 0011027-68.2016.5.18.0009	06/06/16	06/10/16	122
RTSum - 0011057-06.2016.5.18.0009	09/06/16	10/10/16	123
RTSum - 0011078-79.2016.5.18.0009	14/06/16	03/10/16	111
RTSum - 0011081-34.2016.5.18.0009	15/06/16	10/10/16	117
RTSum - 0011110-84.2016.5.18.0009	18/06/16	03/10/16	107
RTSum - 0011141-07.2016.5.18.0009	23/06/16	05/10/16	104
RTSum - 0011228-60.2016.5.18.0009	06/07/16	19/10/16	105
RTSum - 0011230-30.2016.5.18.0009	06/07/16	26/10/16	112
RTSum - 0011310-70.2016.5.18.0016	23/08/16	05/10/16	43
RTSum - 0011313-46.2016.5.18.0009	20/07/16	03/10/16	75
RTSum - 0011325-60.2016.5.18.0009	22/07/16	10/10/16	80
RTSum - 0011346-36.2016.5.18.0009	26/07/16	10/10/16	76
RTSum - 0011353-28.2016.5.18.0009	26/07/16	10/10/16	76
RTSum - 0011366-27.2016.5.18.0009	28/07/16	25/10/16	89

Legenda:
Ajuiz. Data do Ajuizamento;
Sentença: Data da prolação da sentença;
Prazo: Prazo para a entrega da prestação jurisdicional.

PRAZO MÉDIO ENTRE O AJUIZAMENTO E A PROLAÇÃO DA SENTENÇA - 9ª VARA DO TRABALHO DE GOIÂNIA

Sem magistrado

SUMARÍSSIMO

Qtd	Prazo Médio
80	79

Nr. Processo	Ajuiz.	Senteça	Prazo
RTSum - 0011368-94.2016.5.18.0009	28/07/16	19/10/16	83
RTSum - 0011384-48.2016.5.18.0009	01/08/16	25/10/16	85
RTSum - 0011387-03.2016.5.18.0009	01/08/16	04/10/16	64
RTSum - 0011396-56.2016.5.18.0011	30/08/16	05/10/16	36
RTSum - 0011401-84.2016.5.18.0009	03/08/16	10/10/16	68
RTSum - 0011412-16.2016.5.18.0009	04/08/16	25/10/16	82
RTSum - 0011426-97.2016.5.18.0009	06/08/16	01/10/16	56
RTSum - 0011427-82.2016.5.18.0009	07/08/16	12/10/16	66
RTSum - 0011428-67.2016.5.18.0009	08/08/16	14/10/16	67
RTSum - 0011441-66.2016.5.18.0009	09/08/16	03/10/16	55
RTSum - 0011445-06.2016.5.18.0009	09/08/16	13/10/16	65
RTSum - 0011452-95.2016.5.18.0009	10/08/16	27/10/16	78
RTSum - 0011473-71.2016.5.18.0009	15/08/16	27/10/16	73
RTSum - 0011549-95.2016.5.18.0009	25/08/16	07/10/16	43
RTSum - 0011570-71.2016.5.18.0009	30/08/16	05/10/16	36
RTSum - 0011573-26.2016.5.18.0009	30/08/16	01/10/16	32
RTSum - 0011580-18.2016.5.18.0009	31/08/16	15/10/16	45
RTSum - 0011581-03.2016.5.18.0009	31/08/16	04/10/16	34
RTSum - 0011591-47.2016.5.18.0009	02/09/16	04/10/16	32
RTSum - 0011599-24.2016.5.18.0009	05/09/16	04/10/16	29
RTSum - 0011605-31.2016.5.18.0009	06/09/16	04/10/16	28
RTSum - 0011619-15.2016.5.18.0009	08/09/16	13/10/16	35
RTSum - 0011620-97.2016.5.18.0009	08/09/16	17/10/16	39
RTSum - 0011631-29.2016.5.18.0009	09/09/16	13/10/16	34
RTSum - 0011638-21.2016.5.18.0009	12/09/16	05/10/16	23

Legenda:
Ajuiz. Data do Ajuizamento;
Sentença: Data da prolação da sentença;
Prazo: Prazo para a entrega da prestação jurisdicional.

PRAZO MÉDIO ENTRE O AJUIZAMENTO E A PROLAÇÃO DA SENTENÇA - 9ª VARA DO TRABALHO DE GOIÂNIA

Sem magistrado

SUMARÍSSIMO

Qtd	Prazo Médio
80	79

Nr. Processo	Ajuiz.	Senteça	Prazo
RTSum - 0011640-88.2016.5.18.0009	12/09/16	04/10/16	22
RTSum - 0011648-65.2016.5.18.0009	12/09/16	09/10/16	27
RTSum - 0011664-19.2016.5.18.0009	14/09/16	11/10/16	27
RTSum - 0011666-86.2016.5.18.0009	15/09/16	11/10/16	26
RTSum - 0011672-93.2016.5.18.0009	15/09/16	11/10/16	26
RTSum - 0011679-85.2016.5.18.0009	16/09/16	13/10/16	27
RTSum - 0011681-55.2016.5.18.0009	16/09/16	13/10/16	27
RTSum - 0011682-40.2016.5.18.0009	16/09/16	11/10/16	25
RTSum - 0011685-92.2016.5.18.0009	16/09/16	18/10/16	32
RTSum - 0011689-32.2016.5.18.0009	19/09/16	19/10/16	30
RTSum - 0011693-69.2016.5.18.0009	20/09/16	18/10/16	28
RTSum - 0011701-46.2016.5.18.0009	20/09/16	18/10/16	28
RTSum - 0011702-31.2016.5.18.0009	21/09/16	09/10/16	18
RTSum - 0011705-83.2016.5.18.0009	21/09/16	20/10/16	29
RTSum - 0011717-97.2016.5.18.0009	22/09/16	11/10/16	19
RTSum - 0011718-82.2016.5.18.0009	22/09/16	05/10/16	13
RTSum - 0011719-67.2016.5.18.0009	23/09/16	25/10/16	32
RTSum - 0011720-52.2016.5.18.0009	23/09/16	17/10/16	24
RTSum - 0011724-89.2016.5.18.0009	23/09/16	18/10/16	25
RTSum - 0011728-29.2016.5.18.0009	23/09/16	18/10/16	25
RTSum - 0011732-66.2016.5.18.0009	26/09/16	20/10/16	24
RTSum - 0011735-21.2016.5.18.0009	26/09/16	25/10/16	29
RTSum - 0011743-95.2016.5.18.0009	27/09/16	27/10/16	30
RTSum - 0011749-05.2016.5.18.0009	28/09/16	27/10/16	29
RTSum - 0011754-27.2016.5.18.0009	28/09/16	25/10/16	27

Legenda:
Ajuiz. Data do Ajuizamento;
Sentença: Data da prolação da sentença;
Prazo: Prazo para a entrega da prestação jurisdicional.

PRAZO MÉDIO ENTRE O AJUIZAMENTO E A PROLAÇÃO DA SENTENÇA - 9ª VARA DO TRABALHO DE GOIÂNIA

Sem magistrado

SUMARÍSSIMO

Qtd	Prazo Médio
80	79

Nr. Processo	Ajuiz.	Senteça	Prazo
RTSum - 0011762-04.2016.5.18.0009	29/09/16	28/10/16	29
RTSum - 0011770-39.2015.5.18.0001	28/03/16	05/10/16	191
RTSum - 0011777-70.2016.5.18.0009	02/10/16	25/10/16	23
RTSum - 0011909-30.2016.5.18.0009	21/10/16	25/10/16	4
RTSum - 0011948-37.2015.5.18.0017	09/11/15	09/10/16	335
RTSum - 0011990-13.2015.5.18.0009	19/11/15	31/10/16	347
RTSum - 0011994-50.2015.5.18.0009	20/11/15	05/10/16	320
RTSum - 0011996-20.2015.5.18.0009	20/11/15	18/10/16	333

Legenda:
Ajuiz. Data do Ajuizamento;
Sentença: Data da prolação da sentença;
Prazo: Prazo para a entrega da prestação jurisdicional.