Conceituação

Tema	Prazos Processuais
Relatórios	Evolução Histórica Comparativo por VT Comparativo por Grupo Por Grupo Por VT Por Processo Por Magistrado
Resumo	Apresenta o prazo médio desde o ajuizamento da ação até a prolação da sentença.
Descrição	O prazo médio é obtido calculando-se a quantidade de dias decorridos desde o ajuizamento da ação até a prolação da sentença. Os dados são extraídos baseando-se nos itens do e-Gestão: 271 e 90271 - Do ajuizamento da ação até a prolação da sentença, na fase de conhecimento – rito sumaríssimo; 272 e 90272 – Do ajuizamento da ação até a prolação da sentença, na fase de conhecimento – exceto rito sumaríssimo (ordinário)
Origem da informação	e-Gestão
Critérios e transformações	Coletado do e-Gestão, consolidado, otimizado e classificado para análise.
Análises possíveis	Prazo médio entre o ajuizamento da ação até a prolação da sentença, detalhado de forma Geral, Por grupo, Por VT, Por Processo e Por Magistrado

EVOLUÇÃO HISTÓRICA DOS PRAZOS PROCESSUAIS ENTRE O AJUIZAMENTO E A PROLAÇÃO DA SENTENÇA - 6ª VARA DO TRABALHO DE GOIÂNIA

Data da sentença entre 1/10/2016 e 31/10/2016 23:59:59

Rito	Qtd	Prazo Médio
ORDINÁRIO	84	192,52
SUMARÍSSIMO	47	55,02
Total/Média	**131**	**143,19**

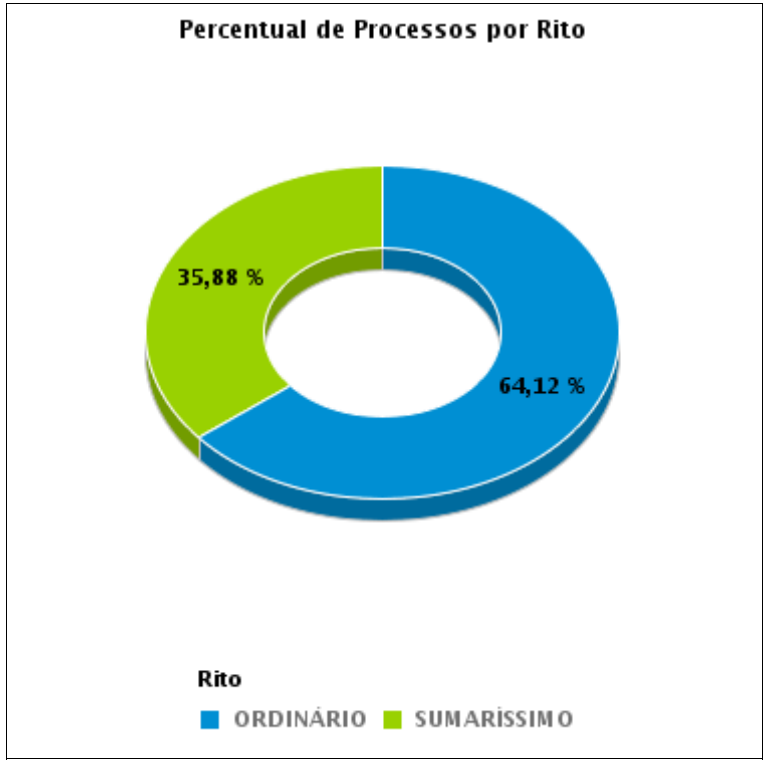

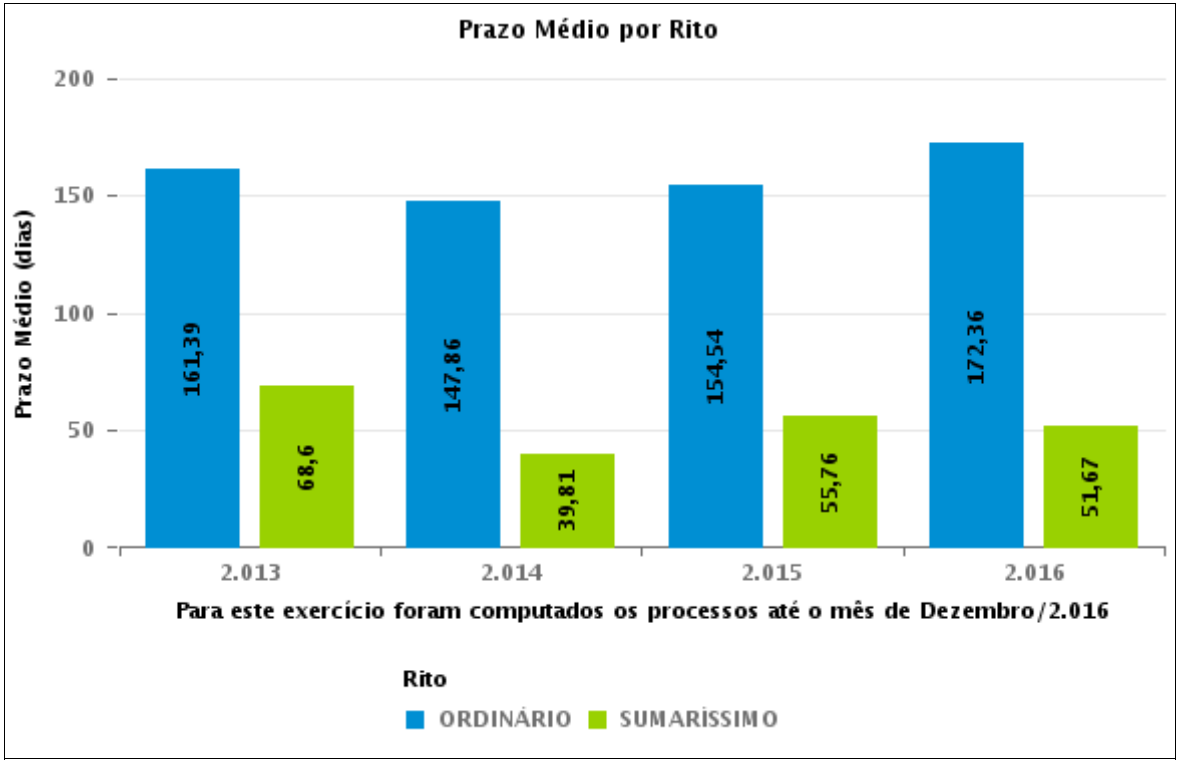

COMPARATIVO DO PRAZO MÉDIO ENTRE O AJUIZAMENTO E A PROLAÇÃO DA SENTENÇA - 6ª VARA DO TRABALHO DE GOIÂNIA

Data da sentença entre 1/10/2016 e 31/10/2016 23:59:59

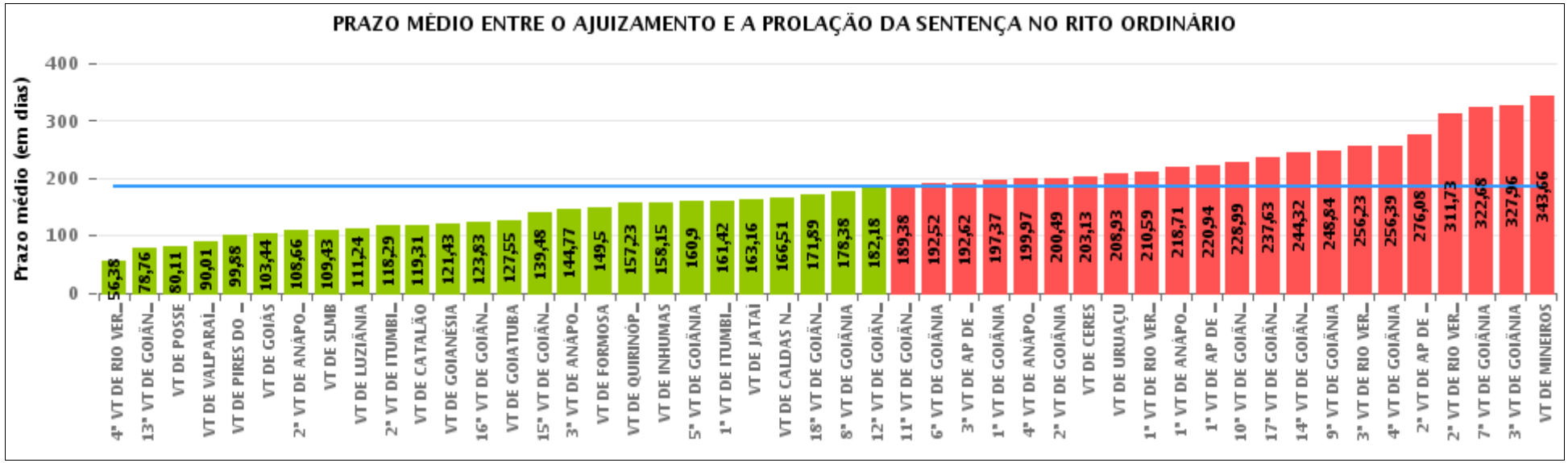

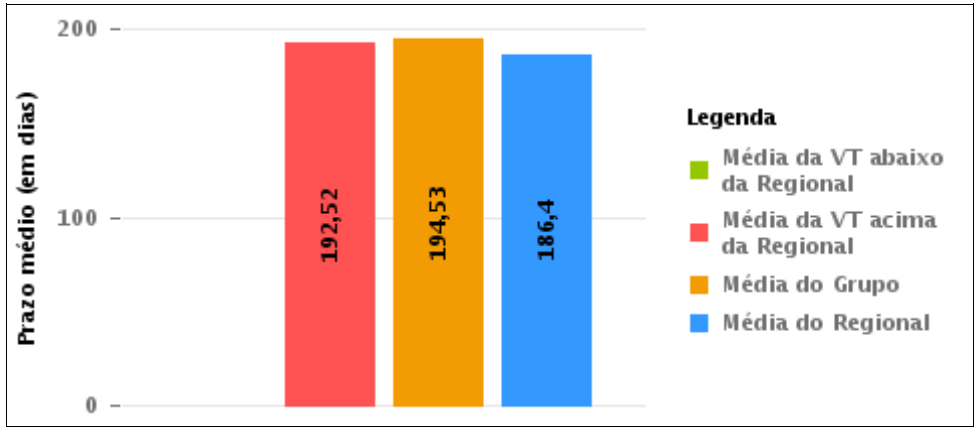

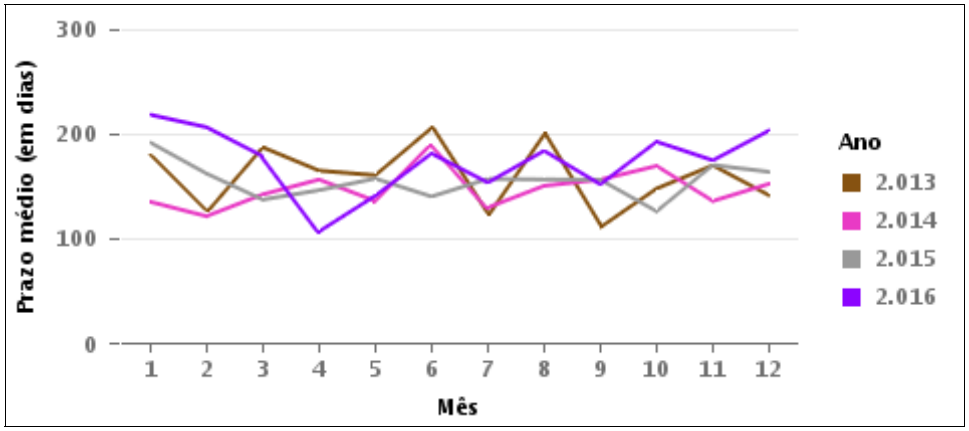

COMPARATIVO DO PRAZO MÉDIO ENTRE O AJUIZAMENTO E A PROLAÇÃO DA SENTENÇA ENTRE AS VARAS DO GRUPO

Data da sentença entre 1/10/2016 e 31/10/2016 23:59:59

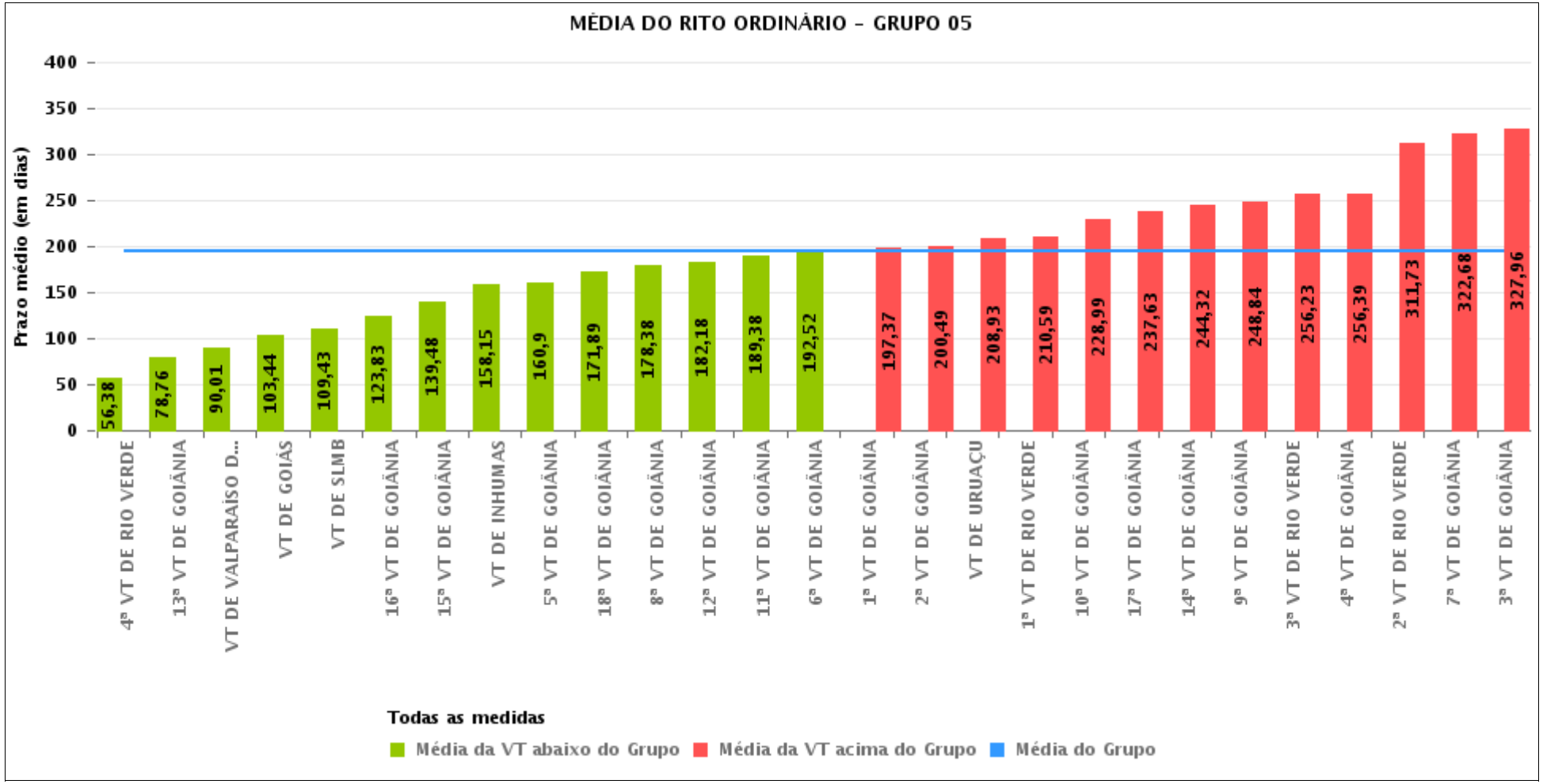

PRAZO MÉDIO ENTRE O AJUIZAMENTO E A PROLAÇÃO DA SENTENÇA POR GRUPO

Data da sentença entre 1/10/2016 e 31/10/2016 23:59:59

Rito	Grupo	Qtd. Processos	Prazo Médio (dias)	Ranking
ORDINÁRIO	GRUPO 01	18	80,11	1°
	GRUPO 02	39	117,69	2°
	GRUPO 04	848	167,35	3°
	GRUPO 03	474	176,09	4°
	GRUPO 05	2.814	194,53	5°
	GRUPO 06	272	196,54	6°

Legenda:

Grupo 01 – Até 750
VT de Posse

Grupo 02 – De 751 a 1000
VT de Formosa
VT de Pires do Rio

Grupo 03 – De 1001 a 1500
VT de Ceres
1ª VT de Anápolis
2ª VT de Anápolis
3ª VT de Anápolis
4ª VT de Anápolis
VT de Caldas Novas

Grupo 04 – De 1501 a 2000
VT de Catalão
VT de Goiatuba
1ª VT de Itumbiara
2ª VT de Itumbiara
VT de Jataí
VT de Luziânia
VT de Mineiros
VT de Quirinópolis

Grupo 05 – De 2001 a 2500
1ª VT de Goiânia
2ª VT de Goiânia
3ª VT de Goiânia
4ª VT de Goiânia
5ª VT de Goiânia
6ª VT de Goiânia
7ª VT de Goiânia
8ª VT de Goiânia
9ª VT de Goiânia
10ª VT de Goiânia
11ª VT de Goiânia
12ª VT de Goiânia
13ª VT de Goiânia
14ª VT de Goiânia
15ª VT de Goiânia
16ª VT de Goiânia
17ª VT de Goiânia
18ª VT de Goiânia
VT de Goiás
VT de Inhumas
1ª VT de Rio Verde
2ª VT de Rio Verde
3ª VT de Rio Verde
4ª VT de Rio Verde
VT de Uruaçu
VT de São Luis de Montes Belos
VT de Valparaíso de Goiás

#Grupo 06 – A partir de 2500
1ª VT de Aparecida de Goiânia
2ª VT de Aparecida de Goiânia
3ª VT de Aparecida de Goiânia
VT de Goianésia

PRAZO MÉDIO ENTRE O AJUIZAMENTO E A PROLAÇÃO DA SENTENÇA DE TODAS AS VARAS DO TRABALHO

Data da sentença entre 1/10/2016 e 31/10/2016 23:59:59

ORDINÁRIO

Qtd. Processos	Prazo Médio (dias)
4.465	186,4

Vara do Trabalho	Qtd Processos	Prazo Médio	Ranking
4ª VARA DO TRABALHO DE RIO VERDE	100	56,38	1°
13ª VARA DO TRABALHO DE GOIÂNIA	85	78,76	2°
VARA DO TRABALHO DE POSSE	18	80,11	3°
VARA DO TRABALHO DE VALPARAÍSO DE GOIÁS	133	90,01	4°
VARA DO TRABALHO DE PIRES DO RIO	25	99,88	5°
VARA DO TRABALHO DE GOIÁS	63	103,44	6°
2ª VARA DO TRABALHO DE ANÁPOLIS	71	108,66	7°
VARA DO TRABALHO DE SÃO LUIS DE MONTES BELOS	115	109,43	8°
VARA DO TRABALHO DE LUZIÂNIA	99	111,24	9°
2ª VARA DO TRABALHO DE ITUMBIARA	85	118,29	10°
VARA DO TRABALHO DE CATALÃO	114	119,31	11°
VARA DO TRABALHO DE GOIANÉSIA	67	121,43	12°
16ª VARA DO TRABALHO DE GOIÂNIA	113	123,83	13°
VARA DO TRABALHO DE GOIATUBA	119	127,55	14°
15ª VARA DO TRABALHO DE GOIÂNIA	119	139,48	15°
3ª VARA DO TRABALHO DE ANÁPOLIS	74	144,77	16°
VARA DO TRABALHO DE FORMOSA	14	149,5	17°
VARA DO TRABALHO DE QUIRINÓPOLIS	144	157,23	18°
VARA DO TRABALHO DE INHUMAS	142	158,15	19°
5ª VARA DO TRABALHO DE GOIÂNIA	80	160,9	20°
1ª VARA DO TRABALHO DE ITUMBIARA	85	161,42	21°
VARA DO TRABALHO DE JATAÍ	76	163,16	22°
VARA DO TRABALHO DE CALDAS NOVAS	84	166,51	23°
18ª VARA DO TRABALHO DE GOIÂNIA	101	171,89	24°
8ª VARA DO TRABALHO DE GOIÂNIA	102	178,38	25°
12ª VARA DO TRABALHO DE GOIÂNIA	89	182,18	26°

PRAZO MÉDIO ENTRE O AJUIZAMENTO E A PROLAÇÃO DA SENTENÇA DE TODAS AS VARAS DO TRABALHO

ORDINÁRIO

Qtd. Processos	Prazo Médio (dias)
4.465	186,4

Vara do Trabalho	Qtd Processos	Prazo Médio	Ranking
11ª VARA DO TRABALHO DE GOIÂNIA	71	189,38	27°
6ª VARA DO TRABALHO DE GOIÂNIA	84	192,52	28°
3ª VARA DO TRABALHO DE APARECIDA DE GOIÂNIA	69	192,62	29°
1ª VARA DO TRABALHO DE GOIÂNIA	97	197,37	30°
4ª VARA DO TRABALHO DE ANÁPOLIS	66	199,97	31°
2ª VARA DO TRABALHO DE GOIÂNIA	59	200,49	32°
VARA DO TRABALHO DE CERES	83	203,13	33°
VARA DO TRABALHO DE URUAÇU	108	208,93	34°
1ª VARA DO TRABALHO DE RIO VERDE	152	210,59	35°
1ª VARA DO TRABALHO DE ANÁPOLIS	96	218,71	36°
1ª VARA DO TRABALHO DE APARECIDA DE GOIÂNIA	100	220,94	37°
10ª VARA DO TRABALHO DE GOIÂNIA	98	228,99	38°
17ª VARA DO TRABALHO DE GOIÂNIA	104	237,63	39°
14ª VARA DO TRABALHO DE GOIÂNIA	100	244,32	40°
9ª VARA DO TRABALHO DE GOIÂNIA	116	248,84	41°
3ª VARA DO TRABALHO DE RIO VERDE	137	256,23	42°
4ª VARA DO TRABALHO DE GOIÂNIA	111	256,39	43°
2ª VARA DO TRABALHO DE APARECIDA DE GOIÂNIA	36	276,08	44°
2ª VARA DO TRABALHO DE RIO VERDE	136	311,73	45°
7ª VARA DO TRABALHO DE GOIÂNIA	102	322,68	46°
3ª VARA DO TRABALHO DE GOIÂNIA	97	327,96	47°
VARA DO TRABALHO DE MINEIROS	126	343,66	48°

PRAZO MÉDIO ENTRE O AJUIZAMENTO E A PROLAÇÃO DA SENTENÇA - 6ª VARA DO TRABALHO DE GOIÂNIA

Data da sentença entre 1/10/2016 e 31/10/2016 23:59:59

6ª VARA DO TRABALHO DE GOIÂNIA

ORDINÁRIO

Qtd	Prazo Médio
84	192,52

Nr. Processo	Ajuiz.	Senteça	Prazo
ACC - 0010784-36.2016.5.18.0006	06/06/16	25/10/16	141
ACC - 0011169-45.2016.5.18.0018	18/07/16	20/10/16	94
ConPag - 0011708-47.2016.5.18.0006	23/09/16	07/10/16	14
ET - 0010475-15.2016.5.18.0006	18/03/16	04/10/16	200
ET - 0010660-53.2016.5.18.0006	15/04/16	04/10/16	172
Pet - 0011882-56.2016.5.18.0006	21/10/16	25/10/16	4
RTAlç - 0011599-33.2016.5.18.0006	06/09/16	20/10/16	44
RTAlç - 0011688-56.2016.5.18.0006	21/09/16	05/10/16	14
RTAlç - 0011691-11.2016.5.18.0006	21/09/16	05/10/16	14
RTAlç - 0011711-02.2016.5.18.0006	23/09/16	04/10/16	11
RTAlç - 0011712-84.2016.5.18.0006	26/09/16	10/10/16	14
RTAlç - 0011715-39.2016.5.18.0006	26/09/16	10/10/16	14
RTAlç - 0011751-81.2016.5.18.0006	30/09/16	17/10/16	17
RTAlç - 0011830-60.2016.5.18.0006	14/10/16	19/10/16	5
RTAlç - 0011866-05.2016.5.18.0006	19/10/16	27/10/16	8
RTOrd - 0002034-84.2012.5.18.0006	04/10/12	25/10/16	1.482
RTOrd - 0010063-84.2016.5.18.0006	17/01/16	11/10/16	268
RTOrd - 0010070-76.2016.5.18.0006	18/01/16	31/10/16	287
RTOrd - 0010203-21.2016.5.18.0006	09/02/16	04/10/16	238
RTOrd - 0010354-84.2016.5.18.0006	01/03/16	17/10/16	230
RTOrd - 0010373-90.2016.5.18.0006	03/03/16	28/10/16	239
RTOrd - 0010465-68.2016.5.18.0006	17/03/16	14/10/16	211

Legenda:
Ajuiz. Data do Ajuizamento;
Sentença: Data da prolação da sentença;
Prazo: Prazo para a entrega da prestação jurisdicional.

PRAZO MÉDIO ENTRE O AJUIZAMENTO E A PROLAÇÃO DA SENTENÇA - 6ª VARA DO TRABALHO DE GOIÂNIA

6ª VARA DO TRABALHO DE GOIÂNIA

ORDINÁRIO

Qtd	Prazo Médio
84	192,52

Nr. Processo	Ajuiz.	Senteça	Prazo
RTOrd - 0010550-54.2016.5.18.0006	30/03/16	10/10/16	194
RTOrd - 0010580-89.2016.5.18.0006	06/04/16	17/10/16	194
RTOrd - 0010614-64.2016.5.18.0006	11/04/16	25/10/16	197
RTOrd - 0010644-02.2016.5.18.0006	14/04/16	26/10/16	195
RTOrd - 0010652-13.2015.5.18.0006	23/04/15	12/10/16	538
RTOrd - 0010655-31.2016.5.18.0006	14/04/16	26/10/16	195
RTOrd - 0010695-47.2015.5.18.0006	28/04/15	27/10/16	548
RTOrd - 0010730-71.2015.5.18.0017	30/04/15	26/10/16	545
RTOrd - 0010800-87.2016.5.18.0006	05/05/16	27/10/16	175
RTOrd - 0010824-18.2016.5.18.0006	09/05/16	11/10/16	155
RTOrd - 0010832-92.2016.5.18.0006	10/05/16	28/10/16	171
RTOrd - 0010897-87.2016.5.18.0006	18/05/16	12/10/16	147
RTOrd - 0010898-72.2016.5.18.0006	18/05/16	31/10/16	166
RTOrd - 0010900-13.2014.5.18.0006	29/05/14	10/10/16	865
RTOrd - 0010906-49.2016.5.18.0006	18/05/16	20/10/16	155
RTOrd - 0010918-63.2016.5.18.0006	19/05/16	31/10/16	165
RTOrd - 0010920-33.2016.5.18.0006	20/05/16	08/10/16	141
RTOrd - 0010948-07.2016.5.18.0004	30/05/16	26/10/16	149
RTOrd - 0011013-93.2016.5.18.0006	03/06/16	19/10/16	138
RTOrd - 0011015-45.2016.5.18.0012	09/06/16	26/10/16	139
RTOrd - 0011042-46.2016.5.18.0006	10/06/16	27/10/16	139
RTOrd - 0011069-77.2016.5.18.0281	17/06/16	21/10/16	126
RTOrd - 0011077-06.2016.5.18.0006	16/06/16	26/10/16	132
RTOrd - 0011101-68.2015.5.18.0006	26/06/15	18/10/16	480
RTOrd - 0011115-86.2014.5.18.0006	10/07/14	20/10/16	833

Legenda:
Ajuiz. Data do Ajuizamento;
Sentença: Data da prolação da sentença;
Prazo: Prazo para a entrega da prestação jurisdicional.

PRAZO MÉDIO ENTRE O AJUIZAMENTO E A PROLAÇÃO DA SENTENÇA - 6ª VARA DO TRABALHO DE GOIÂNIA

6ª VARA DO TRABALHO DE GOIÂNIA

ORDINÁRIO

Qtd	Prazo Médio
84	192,52

Nr. Processo	Ajuiz.	Senteça	Prazo
RTOrd - 0011118-70.2016.5.18.0006	23/06/16	13/10/16	112
RTOrd - 0011142-35.2015.5.18.0006	03/07/15	17/10/16	472
RTOrd - 0011260-74.2016.5.18.0006	14/07/16	04/10/16	82
RTOrd - 0011304-93.2016.5.18.0006	21/07/16	05/10/16	76
RTOrd - 0011311-22.2015.5.18.0006	03/08/15	20/10/16	444
RTOrd - 0011404-48.2016.5.18.0006	06/08/16	18/10/16	73
RTOrd - 0011428-76.2016.5.18.0006	10/08/16	05/10/16	56
RTOrd - 0011443-45.2016.5.18.0006	11/08/16	18/10/16	68
RTOrd - 0011498-93.2016.5.18.0006	20/08/16	10/10/16	51
RTOrd - 0011527-46.2016.5.18.0006	24/08/16	13/10/16	50
RTOrd - 0011539-60.2016.5.18.0006	26/08/16	27/10/16	62
RTOrd - 0011540-45.2016.5.18.0006	26/08/16	04/10/16	39
RTOrd - 0011541-30.2016.5.18.0006	26/08/16	05/10/16	40
RTOrd - 0011548-22.2016.5.18.0006	29/08/16	06/10/16	38
RTOrd - 0011559-51.2016.5.18.0006	30/08/16	07/10/16	38
RTOrd - 0011568-13.2016.5.18.0006	31/08/16	13/10/16	43
RTOrd - 0011582-94.2016.5.18.0006	02/09/16	14/10/16	42
RTOrd - 0011585-49.2016.5.18.0006	02/09/16	14/10/16	42
RTOrd - 0011587-19.2016.5.18.0006	02/09/16	10/10/16	38
RTOrd - 0011596-78.2016.5.18.0006	05/09/16	19/10/16	44
RTOrd - 0011618-39.2016.5.18.0006	09/09/16	20/10/16	41
RTOrd - 0011637-45.2016.5.18.0006	13/09/16	25/10/16	42
RTOrd - 0011640-97.2016.5.18.0006	13/09/16	25/10/16	42
RTOrd - 0011651-63.2015.5.18.0006	25/09/15	27/10/16	398
RTOrd - 0011653-96.2016.5.18.0006	15/09/16	26/10/16	41

Legenda:
Ajuiz. Data do Ajuizamento;
Sentença: Data da prolação da sentença;
Prazo: Prazo para a entrega da prestação jurisdicional.

PRAZO MÉDIO ENTRE O AJUIZAMENTO E A PROLAÇÃO DA SENTENÇA - 6ª VARA DO TRABALHO DE GOIÂNIA

6ª VARA DO TRABALHO DE GOIÂNIA

ORDINÁRIO

Qtd	Prazo Médio
84	192,52

Nr. Processo	Ajuiz.	Senteça	Prazo
RTOrd - 0011654-81.2016.5.18.0006	15/09/16	26/10/16	41
RTOrd - 0011765-65.2016.5.18.0006	03/10/16	11/10/16	8
RTOrd - 0011768-54.2015.5.18.0006	15/10/15	21/10/16	372
RTOrd - 0011800-25.2016.5.18.0006	07/10/16	27/10/16	20
RTOrd - 0011837-86.2015.5.18.0006	26/10/15	18/10/16	358
RTOrd - 0011872-12.2016.5.18.0006	20/10/16	25/10/16	5
RTOrd - 0011900-14.2015.5.18.0006	07/11/15	16/10/16	344
RTOrd - 0011925-46.2014.5.18.0011	12/12/14	27/10/16	685
RTOrd - 0011979-90.2015.5.18.0006	20/11/15	25/10/16	340
RTOrd - 0012054-32.2015.5.18.0006	03/12/15	16/10/16	318
RTOrd - 0012061-24.2015.5.18.0006	06/12/15	12/10/16	311
RTOrd - 0012167-50.2015.5.18.0017	15/12/15	03/10/16	293

Legenda:
Ajuiz. Data do Ajuizamento;
Sentença: Data da prolação da sentença;
Prazo: Prazo para a entrega da prestação jurisdicional.

PRAZO MÉDIO ENTRE O AJUIZAMENTO E A PROLAÇÃO DA SENTENÇA - 6ª VARA DO TRABALHO DE GOIÂNIA

Data da sentença entre 1/10/2016 e 31/10/2016 23:59:59

Sem magistrado

ORDINÁRIO

Qtd	Prazo Médio
84	192,52

Nr. Processo	Ajuiz.	Senteça	Prazo
ACC - 0010784-36.2016.5.18.0006	06/06/16	25/10/16	141
ACC - 0011169-45.2016.5.18.0018	18/07/16	20/10/16	94
ConPag - 0011708-47.2016.5.18.0006	23/09/16	07/10/16	14
ET - 0010475-15.2016.5.18.0006	18/03/16	04/10/16	200
ET - 0010660-53.2016.5.18.0006	15/04/16	04/10/16	172
Pet - 0011882-56.2016.5.18.0006	21/10/16	25/10/16	4
RTAlç - 0011599-33.2016.5.18.0006	06/09/16	20/10/16	44
RTAlç - 0011688-56.2016.5.18.0006	21/09/16	05/10/16	14
RTAlç - 0011691-11.2016.5.18.0006	21/09/16	05/10/16	14
RTAlç - 0011711-02.2016.5.18.0006	23/09/16	04/10/16	11
RTAlç - 0011712-84.2016.5.18.0006	26/09/16	10/10/16	14
RTAlç - 0011715-39.2016.5.18.0006	26/09/16	10/10/16	14
RTAlç - 0011751-81.2016.5.18.0006	30/09/16	17/10/16	17
RTAlç - 0011830-60.2016.5.18.0006	14/10/16	19/10/16	5
RTAlç - 0011866-05.2016.5.18.0006	19/10/16	27/10/16	8
RTOrd - 0002034-84.2012.5.18.0006	04/10/12	25/10/16	1.482
RTOrd - 0010063-84.2016.5.18.0006	17/01/16	11/10/16	268
RTOrd - 0010070-76.2016.5.18.0006	18/01/16	31/10/16	287
RTOrd - 0010203-21.2016.5.18.0006	09/02/16	04/10/16	238
RTOrd - 0010354-84.2016.5.18.0006	01/03/16	17/10/16	230
RTOrd - 0010373-90.2016.5.18.0006	03/03/16	28/10/16	239
RTOrd - 0010465-68.2016.5.18.0006	17/03/16	14/10/16	211

Legenda:
Ajuiz. Data do Ajuizamento;
Sentença: Data da prolação da sentença;
Prazo: Prazo para a entrega da prestação jurisdicional.

PRAZO MÉDIO ENTRE O AJUIZAMENTO E A PROLAÇÃO DA SENTENÇA - 6ª VARA DO TRABALHO DE GOIÂNIA

Sem magistrado

ORDINÁRIO

Qtd	Prazo Médio
84	192,52

Nr. Processo	Ajuiz.	Senteça	Prazo
RTOrd - 0010550-54.2016.5.18.0006	30/03/16	10/10/16	194
RTOrd - 0010580-89.2016.5.18.0006	06/04/16	17/10/16	194
RTOrd - 0010614-64.2016.5.18.0006	11/04/16	25/10/16	197
RTOrd - 0010644-02.2016.5.18.0006	14/04/16	26/10/16	195
RTOrd - 0010652-13.2015.5.18.0006	23/04/15	12/10/16	538
RTOrd - 0010655-31.2016.5.18.0006	14/04/16	26/10/16	195
RTOrd - 0010695-47.2015.5.18.0006	28/04/15	27/10/16	548
RTOrd - 0010730-71.2015.5.18.0017	30/04/15	26/10/16	545
RTOrd - 0010800-87.2016.5.18.0006	05/05/16	27/10/16	175
RTOrd - 0010824-18.2016.5.18.0006	09/05/16	11/10/16	155
RTOrd - 0010832-92.2016.5.18.0006	10/05/16	28/10/16	171
RTOrd - 0010897-87.2016.5.18.0006	18/05/16	12/10/16	147
RTOrd - 0010898-72.2016.5.18.0006	18/05/16	31/10/16	166
RTOrd - 0010900-13.2014.5.18.0006	29/05/14	10/10/16	865
RTOrd - 0010906-49.2016.5.18.0006	18/05/16	20/10/16	155
RTOrd - 0010918-63.2016.5.18.0006	19/05/16	31/10/16	165
RTOrd - 0010920-33.2016.5.18.0006	20/05/16	08/10/16	141
RTOrd - 0010948-07.2016.5.18.0004	30/05/16	26/10/16	149
RTOrd - 0011013-93.2016.5.18.0006	03/06/16	19/10/16	138
RTOrd - 0011015-45.2016.5.18.0012	09/06/16	26/10/16	139
RTOrd - 0011042-46.2016.5.18.0006	10/06/16	27/10/16	139
RTOrd - 0011069-77.2016.5.18.0281	17/06/16	21/10/16	126
RTOrd - 0011077-06.2016.5.18.0006	16/06/16	26/10/16	132
RTOrd - 0011101-68.2015.5.18.0006	26/06/15	18/10/16	480
RTOrd - 0011115-86.2014.5.18.0006	10/07/14	20/10/16	833

Legenda:
Ajuiz. Data do Ajuizamento;
Sentença: Data da prolação da sentença;
Prazo: Prazo para a entrega da prestação jurisdicional.

PRAZO MÉDIO ENTRE O AJUIZAMENTO E A PROLAÇÃO DA SENTENÇA - 6ª VARA DO TRABALHO DE GOIÂNIA

Sem magistrado

ORDINÁRIO

Qtd	Prazo Médio
84	192,52

Nr. Processo	Ajuiz.	Senteça	Prazo
RTOrd - 0011118-70.2016.5.18.0006	23/06/16	13/10/16	112
RTOrd - 0011142-35.2015.5.18.0006	03/07/15	17/10/16	472
RTOrd - 0011260-74.2016.5.18.0006	14/07/16	04/10/16	82
RTOrd - 0011304-93.2016.5.18.0006	21/07/16	05/10/16	76
RTOrd - 0011311-22.2015.5.18.0006	03/08/15	20/10/16	444
RTOrd - 0011404-48.2016.5.18.0006	06/08/16	18/10/16	73
RTOrd - 0011428-76.2016.5.18.0006	10/08/16	05/10/16	56
RTOrd - 0011443-45.2016.5.18.0006	11/08/16	18/10/16	68
RTOrd - 0011498-93.2016.5.18.0006	20/08/16	10/10/16	51
RTOrd - 0011527-46.2016.5.18.0006	24/08/16	13/10/16	50
RTOrd - 0011539-60.2016.5.18.0006	26/08/16	27/10/16	62
RTOrd - 0011540-45.2016.5.18.0006	26/08/16	04/10/16	39
RTOrd - 0011541-30.2016.5.18.0006	26/08/16	05/10/16	40
RTOrd - 0011548-22.2016.5.18.0006	29/08/16	06/10/16	38
RTOrd - 0011559-51.2016.5.18.0006	30/08/16	07/10/16	38
RTOrd - 0011568-13.2016.5.18.0006	31/08/16	13/10/16	43
RTOrd - 0011582-94.2016.5.18.0006	02/09/16	14/10/16	42
RTOrd - 0011585-49.2016.5.18.0006	02/09/16	14/10/16	42
RTOrd - 0011587-19.2016.5.18.0006	02/09/16	10/10/16	38
RTOrd - 0011596-78.2016.5.18.0006	05/09/16	19/10/16	44
RTOrd - 0011618-39.2016.5.18.0006	09/09/16	20/10/16	41
RTOrd - 0011637-45.2016.5.18.0006	13/09/16	25/10/16	42
RTOrd - 0011640-97.2016.5.18.0006	13/09/16	25/10/16	42
RTOrd - 0011651-63.2015.5.18.0006	25/09/15	27/10/16	398
RTOrd - 0011653-96.2016.5.18.0006	15/09/16	26/10/16	41

Legenda:
Ajuiz. Data do Ajuizamento;
Sentença: Data da prolação da sentença;
Prazo: Prazo para a entrega da prestação jurisdicional.

PRAZO MÉDIO ENTRE O AJUIZAMENTO E A PROLAÇÃO DA SENTENÇA - 6ª VARA DO TRABALHO DE GOIÂNIA

Sem magistrado

ORDINÁRIO

Qtd	Prazo Médio
84	192,52

Nr. Processo	Ajuiz.	Senteça	Prazo
RTOrd - 0011654-81.2016.5.18.0006	15/09/16	26/10/16	41
RTOrd - 0011765-65.2016.5.18.0006	03/10/16	11/10/16	8
RTOrd - 0011768-54.2015.5.18.0006	15/10/15	21/10/16	372
RTOrd - 0011800-25.2016.5.18.0006	07/10/16	27/10/16	20
RTOrd - 0011837-86.2015.5.18.0006	26/10/15	18/10/16	358
RTOrd - 0011872-12.2016.5.18.0006	20/10/16	25/10/16	5
RTOrd - 0011900-14.2015.5.18.0006	07/11/15	16/10/16	344
RTOrd - 0011925-46.2014.5.18.0011	12/12/14	27/10/16	685
RTOrd - 0011979-90.2015.5.18.0006	20/11/15	25/10/16	340
RTOrd - 0012054-32.2015.5.18.0006	03/12/15	16/10/16	318
RTOrd - 0012061-24.2015.5.18.0006	06/12/15	12/10/16	311
RTOrd - 0012167-50.2015.5.18.0017	15/12/15	03/10/16	293

Legenda:
Ajuiz. Data do Ajuizamento;
Sentença: Data da prolação da sentença;
Prazo: Prazo para a entrega da prestação jurisdicional.