

## Conceituação

Tema	Prazos Processuais
<b>Relatórios</b>	Evolução Histórica Comparativo por VT Comparativo por Grupo Por Grupo Por VT Por Processo Por Magistrado
<b>Resumo</b>	Apresenta o prazo médio desde o ajuizamento da ação até a prolação da sentença.
<b>Descrição</b>	O prazo médio é obtido calculando-se a quantidade de dias decorridos desde o ajuizamento da ação até a prolação da sentença. Os dados são extraídos baseando-se nos itens do e-Gestão:  271 e 90271 - Do ajuizamento da ação até a prolação da sentença, na fase de conhecimento – rito sumaríssimo;  272 e 90272 – Do ajuizamento da ação até a prolação da sentença, na fase de conhecimento – exceto rito sumaríssimo (ordinário)
<b>Origem da informação</b>	e-Gestão
<b>Critérios e transformações</b>	Coletado do e-Gestão, consolidado, otimizado e classificado para análise.
<b>Análises possíveis</b>	Prazo médio entre o ajuizamento da ação até a prolação da sentença, detalhado de forma Geral, Por grupo, Por VT, Por Processo e Por Magistrado



## EVOLUÇÃO HISTÓRICA DOS PRAZOS PROCESSUAIS ENTRE O AJUIZAMENTO E A PROLAÇÃO DA SENTENÇA - 10ª VARA DO TRABALHO DE GOIÂNIA

Data da sentença entre 1/10/2016 e 31/10/2016 23:59:59

Rito	Qtd	Prazo Médio
ORDINÁRIO	98	228,99
SUMARÍSSIMO	40	76,13
<b>Total/Média</b>	<b>138</b>	<b>184,68</b>

**Percentual de Processos por Rito**

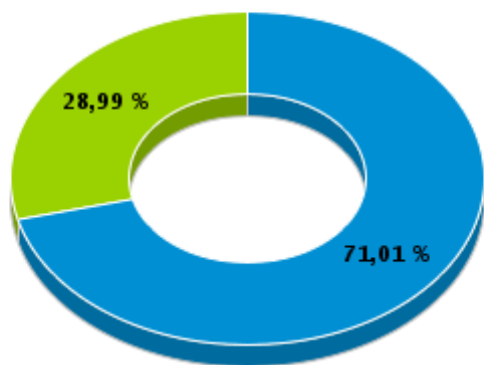

Rito

■ ORDINÁRIO ■ SUMARÍSSIMO

**Prazo Médio por Rito**

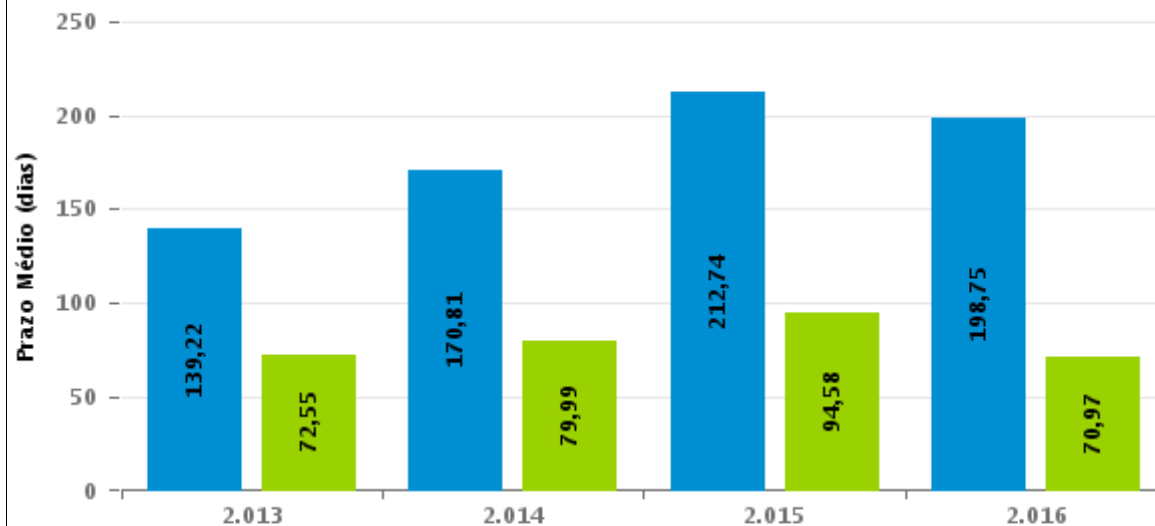

Para este exercício foram computados os processos até o mês de Dezembro/2016

Rito

■ ORDINÁRIO ■ SUMARÍSSIMO



## COMPARATIVO DO PRAZO MÉDIO ENTRE O AJUIZAMENTO E A PROLAÇÃO DA SENTENÇA - 10ª VARA DO TRABALHO DE GOIÂNIA

Data da sentença entre 1/10/2016 e 31/10/2016 23:59:59

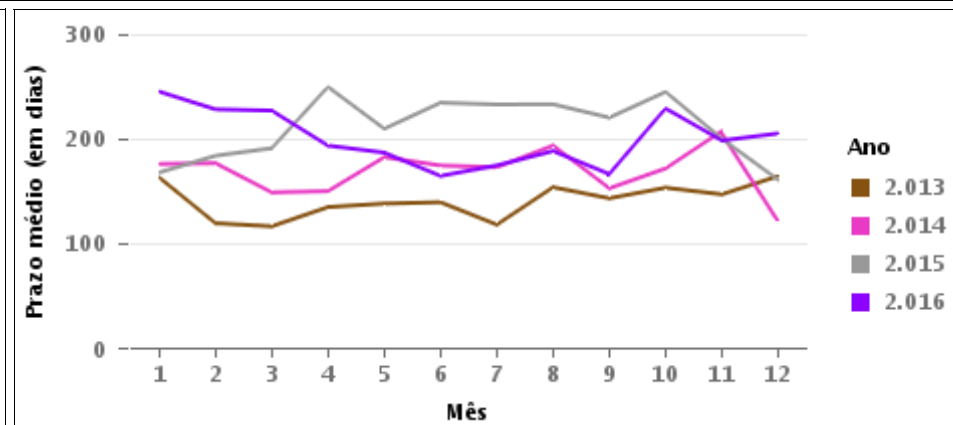
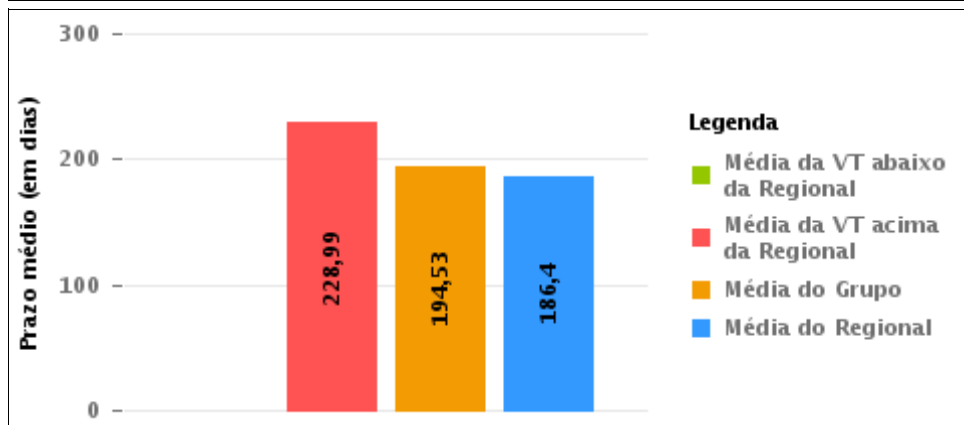
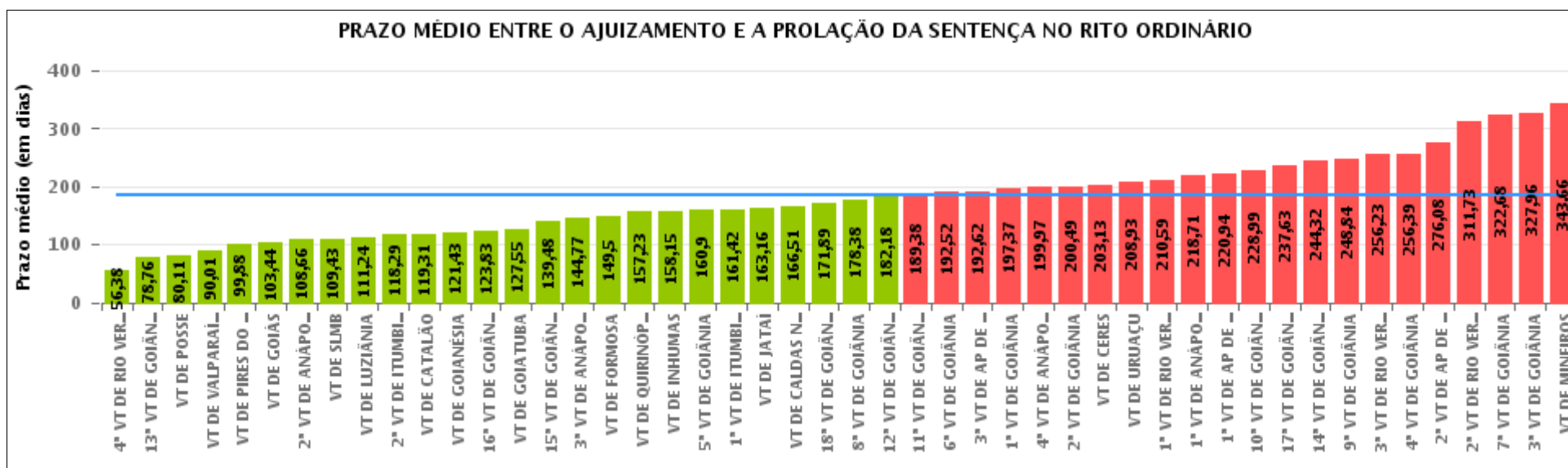

## COMPARATIVO DO PRAZO MÉDIO ENTRE O AJUIZAMENTO E A PROLAÇÃO DA SENTENÇA ENTRE AS VARAS DO GRUPO

Data da sentença entre 1/10/2016 e 31/10/2016 23:59:59

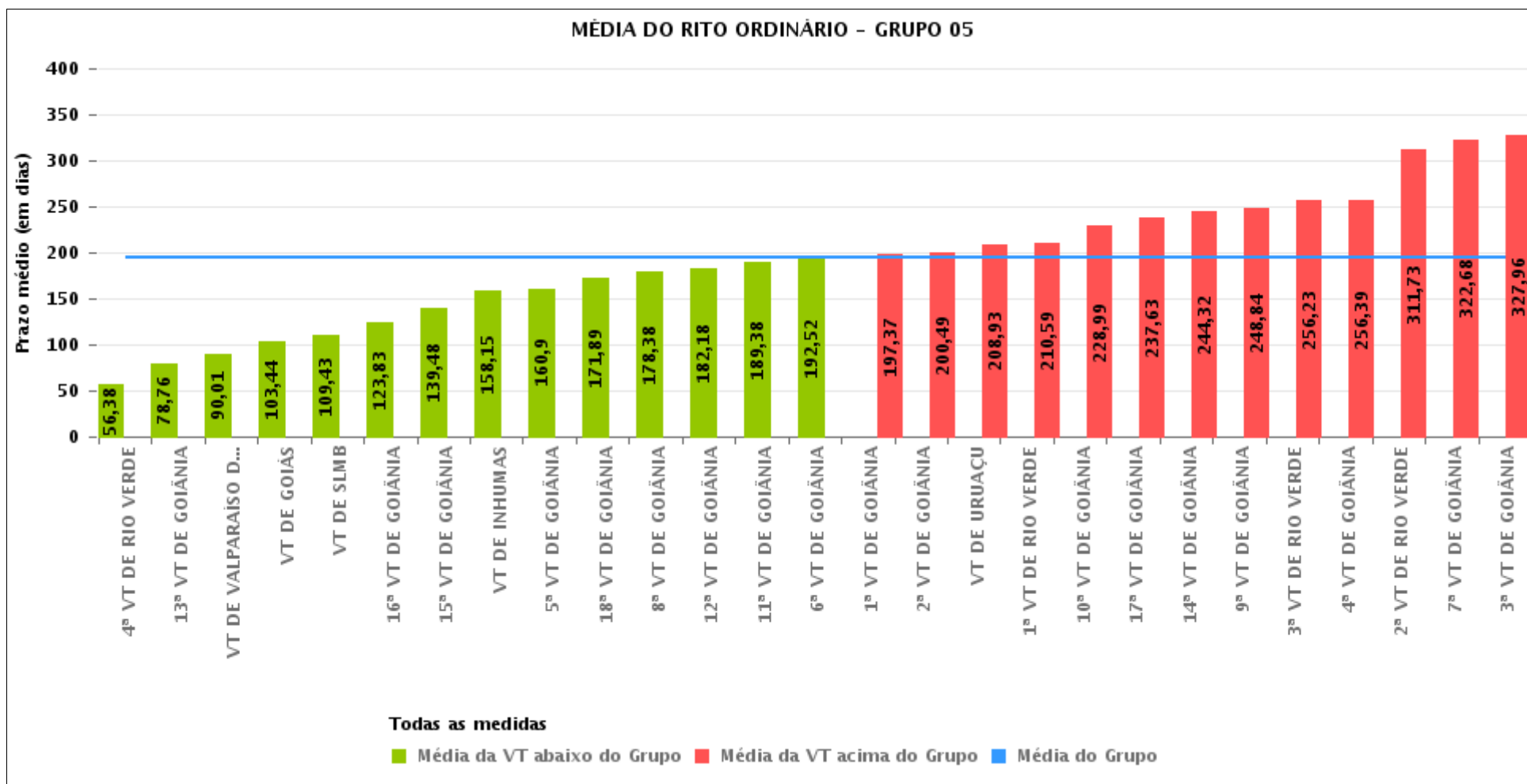



## PRAZO MÉDIO ENTRE O AJUIZAMENTO E A PROLAÇÃO DA SENTENÇA POR GRUPO

Data da sentença entre 1/10/2016 e 31/10/2016 23:59:59

Rito	Grupo	Qtd. Processos	Prazo Médio (dias)	Ranking
ORDINÁRIO	GRUPO 01	18	80,11	1°
	GRUPO 02	39	117,69	2°
	GRUPO 04	848	167,35	3°
	GRUPO 03	474	176,09	4°
	GRUPO 05	2.814	194,53	5°
	GRUPO 06	272	196,54	6°

<p>Legenda:</p> <p># Grupo 01 – Até 750 VT de Posse</p> <p># Grupo 02 – De 751 a 1000 VT de Formosa VT de Pires do Rio</p> <p># Grupo 03 – De 1001 a 1500 VT de Ceres 1ª VT de Anápolis 2ª VT de Anápolis 3ª VT de Anápolis 4ª VT de Anápolis VT de Caldas Novas</p>	<p># Grupo 04 – De 1501 a 2000 VT de Catalão VT de Goiatuba 1ª VT de Itumbiara 2ª VT de Itumbiara VT de Jataí VT de Luziânia VT de Mineiros VT de Quirinópolis</p> <p># Grupo 05 – De 2001 a 2500 1ª VT de Goiânia 2ª VT de Goiânia 3ª VT de Goiânia 4ª VT de Goiânia 5ª VT de Goiânia 6ª VT de Goiânia 7ª VT de Goiânia</p>	<p>8ª VT de Goiânia 9ª VT de Goiânia 10ª VT de Goiânia 11ª VT de Goiânia 12ª VT de Goiânia 13ª VT de Goiânia 14ª VT de Goiânia 15ª VT de Goiânia 16ª VT de Goiânia 17ª VT de Goiânia 18ª VT de Goiânia VT de Goiás VT de Inhumas 1ª VT de Rio Verde 2ª VT de Rio Verde 3ª VT de Rio Verde 4ª VT de Rio Verde VT de Uruaçu VT de São Luis de Montes Belos VT de Valparaíso de Goiás</p>	<p>#Grupo 06 – A partir de 2500 1ª VT de Aparecida de Goiânia 2ª VT de Aparecida de Goiânia 3ª VT de Aparecida de Goiânia VT de Goianésia</p>
--	--	--	---



## PRAZO MÉDIO ENTRE O AJUIZAMENTO E A PROLAÇÃO DA SENTENÇA DE TODAS AS VARAS DO TRABALHO

Data da sentença entre 1/10/2016 e 31/10/2016 23:59:59

### ORDINÁRIO

Qtd. Processos	Prazo Médio (dias)
4.465	186,4

Vara do Trabalho	Qtd Processos	Prazo Médio	Ranking
4ª VARA DO TRABALHO DE RIO VERDE	100	56,38	1º
13ª VARA DO TRABALHO DE GOIÂNIA	85	78,76	2º
VARA DO TRABALHO DE POSSE	18	80,11	3º
VARA DO TRABALHO DE VALPARAÍSO DE GOIÁS	133	90,01	4º
VARA DO TRABALHO DE PIRES DO RIO	25	99,88	5º
VARA DO TRABALHO DE GOIÁS	63	103,44	6º
2ª VARA DO TRABALHO DE ANÁPOLIS	71	108,66	7º
VARA DO TRABALHO DE SÃO LUIS DE MONTES BELOS	115	109,43	8º
VARA DO TRABALHO DE LUZIÂNIA	99	111,24	9º
2ª VARA DO TRABALHO DE ITUMBIARA	85	118,29	10º
VARA DO TRABALHO DE CATALÃO	114	119,31	11º
VARA DO TRABALHO DE GOIANÉSIA	67	121,43	12º
16ª VARA DO TRABALHO DE GOIÂNIA	113	123,83	13º
VARA DO TRABALHO DE GOIATUBA	119	127,55	14º
15ª VARA DO TRABALHO DE GOIÂNIA	119	139,48	15º
3ª VARA DO TRABALHO DE ANÁPOLIS	74	144,77	16º
VARA DO TRABALHO DE FORMOSA	14	149,5	17º
VARA DO TRABALHO DE QUIRINÓPOLIS	144	157,23	18º
VARA DO TRABALHO DE INHUMAS	142	158,15	19º
5ª VARA DO TRABALHO DE GOIÂNIA	80	160,9	20º
1ª VARA DO TRABALHO DE ITUMBIARA	85	161,42	21º
VARA DO TRABALHO DE JATAÍ	76	163,16	22º
VARA DO TRABALHO DE CALDAS NOVAS	84	166,51	23º
18ª VARA DO TRABALHO DE GOIÂNIA	101	171,89	24º
8ª VARA DO TRABALHO DE GOIÂNIA	102	178,38	25º
12ª VARA DO TRABALHO DE GOIÂNIA	89	182,18	26º



## PRAZO MÉDIO ENTRE O AJUIZAMENTO E A PROLAÇÃO DA SENTENÇA DE TODAS AS VARAS DO TRABALHO

### ORDINÁRIO

Qtd. Processos	Prazo Médio (dias)
4.465	186,4

Vara do Trabalho	Qtd Processos	Prazo Médio	Ranking
11ª VARA DO TRABALHO DE GOIÂNIA	71	189,38	27°
6ª VARA DO TRABALHO DE GOIÂNIA	84	192,52	28°
3ª VARA DO TRABALHO DE APARECIDA DE GOIÂNIA	69	192,62	29°
1ª VARA DO TRABALHO DE GOIÂNIA	97	197,37	30°
4ª VARA DO TRABALHO DE ANÁPOLIS	66	199,97	31°
2ª VARA DO TRABALHO DE GOIÂNIA	59	200,49	32°
VARA DO TRABALHO DE CERES	83	203,13	33°
VARA DO TRABALHO DE URUAÇU	108	208,93	34°
1ª VARA DO TRABALHO DE RIO VERDE	152	210,59	35°
1ª VARA DO TRABALHO DE ANÁPOLIS	96	218,71	36°
1ª VARA DO TRABALHO DE APARECIDA DE GOIÂNIA	100	220,94	37°
10ª VARA DO TRABALHO DE GOIÂNIA	98	228,99	38°
17ª VARA DO TRABALHO DE GOIÂNIA	104	237,63	39°
14ª VARA DO TRABALHO DE GOIÂNIA	100	244,32	40°
9ª VARA DO TRABALHO DE GOIÂNIA	116	248,84	41°
3ª VARA DO TRABALHO DE RIO VERDE	137	256,23	42°
4ª VARA DO TRABALHO DE GOIÂNIA	111	256,39	43°
2ª VARA DO TRABALHO DE APARECIDA DE GOIÂNIA	36	276,08	44°
2ª VARA DO TRABALHO DE RIO VERDE	136	311,73	45°
7ª VARA DO TRABALHO DE GOIÂNIA	102	322,68	46°
3ª VARA DO TRABALHO DE GOIÂNIA	97	327,96	47°
VARA DO TRABALHO DE MINEIROS	126	343,66	48°



## PRAZO MÉDIO ENTRE O AJUIZAMENTO E A PROLAÇÃO DA SENTENÇA - 10ª VARA DO TRABALHO DE GOIÂNIA

Data da sentença entre 1/10/2016 e 31/10/2016 23:59:59

### 10ª VARA DO TRABALHO DE GOIÂNIA

#### ORDINÁRIO

Qtd	Prazo Médio
98	228,99

Nr. Processo	Ajuiz.	Sentença	Prazo
Caulnom - 0011758-61.2016.5.18.0010	30/09/16	10/10/16	10
ConPag - 0011137-70.2016.5.18.0008	30/06/16	04/10/16	96
ConPag - 0011748-17.2016.5.18.0010	29/09/16	26/10/16	27
ConPag - 0011762-98.2016.5.18.0010	03/10/16	13/10/16	10
ET - 0011438-11.2016.5.18.0010	11/08/16	18/10/16	68
MS - 0011804-50.2016.5.18.0010	07/10/16	17/10/16	10
Pet - 0010378-03.2016.5.18.0010	03/03/16	06/10/16	217
RTAlç - 0011472-83.2016.5.18.0010	17/08/16	13/10/16	57
RTAlç - 0011718-79.2016.5.18.0010	26/09/16	05/10/16	9
RTAlç - 0011732-63.2016.5.18.0010	28/09/16	07/10/16	9
RTAlç - 0011737-85.2016.5.18.0010	28/09/16	27/10/16	29
RTAlç - 0011752-54.2016.5.18.0010	30/09/16	13/10/16	13
RTAlç - 0011855-61.2016.5.18.0010	17/10/16	25/10/16	8
RTOrd - 0010006-54.2016.5.18.0010	06/01/16	17/10/16	285
RTOrd - 0010020-38.2016.5.18.0010	09/01/16	18/10/16	283
RTOrd - 0010046-36.2016.5.18.0010	14/01/16	25/10/16	285
RTOrd - 0010066-27.2016.5.18.0010	18/01/16	27/10/16	283
RTOrd - 0010072-34.2016.5.18.0010	19/01/16	20/10/16	275
RTOrd - 0010080-11.2016.5.18.0010	19/01/16	26/10/16	281
RTOrd - 0010087-03.2016.5.18.0010	20/01/16	27/10/16	281
RTOrd - 0010128-67.2016.5.18.0010	27/01/16	11/10/16	258
RTOrd - 0010159-24.2015.5.18.0010	29/01/15	20/10/16	630

**Legenda:**  
**Ajuiz.** Data do Ajuizamento;  
**Sentença:** Data da prolação da sentença;  
**Prazo:** Prazo para a entrega da prestação jurisdicional.





## PRAZO MÉDIO ENTRE O AJUIZAMENTO E A PROLAÇÃO DA SENTENÇA - 10ª VARA DO TRABALHO DE GOIÂNIA

### 10ª VARA DO TRABALHO DE GOIÂNIA

#### ORDINÁRIO

Qtd	Prazo Médio
98	228,99

Nr. Processo	Ajuiz.	Sentença	Prazo
RTOrd - 0010230-89.2016.5.18.0010	12/02/16	14/10/16	245
RTOrd - 0010236-96.2016.5.18.0010	15/02/16	19/10/16	247
RTOrd - 0010295-21.2015.5.18.0010	24/02/15	25/10/16	609
RTOrd - 0010320-06.2016.5.18.0008	03/03/16	18/10/16	229
RTOrd - 0010325-22.2016.5.18.0010	25/02/16	21/10/16	239
RTOrd - 0010424-89.2016.5.18.0010	10/03/16	19/10/16	223
RTOrd - 0010623-14.2016.5.18.0010	11/04/16	10/10/16	182
RTOrd - 0010656-38.2015.5.18.0010	23/04/15	06/10/16	532
RTOrd - 0010762-97.2015.5.18.0010	10/05/15	03/10/16	512
RTOrd - 0010800-75.2016.5.18.0010	06/05/16	18/10/16	165
RTOrd - 0010905-86.2015.5.18.0010	02/06/15	19/10/16	505
RTOrd - 0010961-22.2015.5.18.0010	11/06/15	20/10/16	497
RTOrd - 0011091-75.2016.5.18.0010	18/06/16	18/10/16	122
RTOrd - 0011201-11.2015.5.18.0010	21/07/15	25/10/16	462
RTOrd - 0011214-73.2016.5.18.0010	07/07/16	14/10/16	99
RTOrd - 0011248-82.2015.5.18.0010	30/07/15	06/10/16	434
RTOrd - 0011269-24.2016.5.18.0010	15/07/16	18/10/16	95
RTOrd - 0011295-22.2016.5.18.0010	20/07/16	25/10/16	97
RTOrd - 0011303-33.2015.5.18.0010	11/08/15	19/10/16	435
RTOrd - 0011307-36.2016.5.18.0010	21/07/16	03/10/16	74
RTOrd - 0011316-32.2015.5.18.0010	12/08/15	10/10/16	425
RTOrd - 0011356-14.2015.5.18.0010	19/08/15	28/10/16	436
RTOrd - 0011361-02.2016.5.18.0010	01/08/16	21/10/16	81
RTOrd - 0011426-94.2016.5.18.0010	10/08/16	13/10/16	64
RTOrd - 0011429-83.2015.5.18.0010	01/09/15	10/10/16	405

**Legenda:**

**Ajuiz.** Data do Ajuizamento;

**Sentença:** Data da prolação da sentença;

**Prazo:** Prazo para a entrega da prestação jurisdicional.



## PRAZO MÉDIO ENTRE O AJUIZAMENTO E A PROLAÇÃO DA SENTENÇA - 10ª VARA DO TRABALHO DE GOIÂNIA

### 10ª VARA DO TRABALHO DE GOIÂNIA

#### ORDINÁRIO

Qtd	Prazo Médio
98	228,99

Nr. Processo	Ajuiz.	Sentença	Prazo
RTOOrd - 0011435-56.2016.5.18.0010	11/08/16	10/10/16	60
RTOOrd - 0011443-33.2016.5.18.0010	12/08/16	05/10/16	54
RTOOrd - 0011461-54.2016.5.18.0010	16/08/16	03/10/16	48
RTOOrd - 0011471-98.2016.5.18.0010	17/08/16	04/10/16	48
RTOOrd - 0011475-38.2016.5.18.0010	18/08/16	04/10/16	47
RTOOrd - 0011482-30.2016.5.18.0010	18/08/16	04/10/16	47
RTOOrd - 0011486-67.2016.5.18.0010	19/08/16	05/10/16	47
RTOOrd - 0011493-59.2016.5.18.0010	19/08/16	11/10/16	53
RTOOrd - 0011494-44.2016.5.18.0010	20/08/16	10/10/16	51
RTOOrd - 0011500-51.2016.5.18.0010	22/08/16	06/10/16	45
RTOOrd - 0011501-36.2016.5.18.0010	22/08/16	06/10/16	45
RTOOrd - 0011503-06.2016.5.18.0010	22/08/16	07/10/16	46
RTOOrd - 0011506-58.2016.5.18.0010	23/08/16	07/10/16	45
RTOOrd - 0011510-95.2016.5.18.0010	23/08/16	13/10/16	51
RTOOrd - 0011511-80.2016.5.18.0010	23/08/16	13/10/16	51
RTOOrd - 0011521-27.2016.5.18.0010	24/08/16	18/10/16	55
RTOOrd - 0011535-11.2016.5.18.0010	26/08/16	13/10/16	48
RTOOrd - 0011535-39.2015.5.18.0012	19/10/15	13/10/16	360
RTOOrd - 0011540-33.2016.5.18.0010	26/08/16	13/10/16	48
RTOOrd - 0011545-55.2016.5.18.0010	29/08/16	13/10/16	45
RTOOrd - 0011546-40.2016.5.18.0010	29/08/16	13/10/16	45
RTOOrd - 0011551-62.2016.5.18.0010	29/08/16	14/10/16	46
RTOOrd - 0011565-46.2016.5.18.0010	31/08/16	17/10/16	47
RTOOrd - 0011569-83.2016.5.18.0010	31/08/16	19/10/16	49
RTOOrd - 0011579-64.2015.5.18.0010	25/09/15	04/10/16	375

**Legenda:**

**Ajuiz.** Data do Ajuizamento;

**Sentença:** Data da prolação da sentença;

**Prazo:** Prazo para a entrega da prestação jurisdicional.



## PRAZO MÉDIO ENTRE O AJUIZAMENTO E A PROLAÇÃO DA SENTENÇA - 10ª VARA DO TRABALHO DE GOIÂNIA

### 10ª VARA DO TRABALHO DE GOIÂNIA

#### ORDINÁRIO

Qtd	Prazo Médio
98	228,99

Nr. Processo	Ajuiz.	Sentença	Prazo
RTOrd - 0011580-83.2014.5.18.0010	23/09/14	11/10/16	749
RTOrd - 0011581-97.2016.5.18.0010	02/09/16	19/10/16	47
RTOrd - 0011583-04.2015.5.18.0010	25/09/15	04/10/16	375
RTOrd - 0011593-14.2016.5.18.0010	05/09/16	20/10/16	45
RTOrd - 0011620-94.2016.5.18.0010	09/09/16	20/10/16	41
RTOrd - 0011622-64.2016.5.18.0010	10/09/16	27/10/16	47
RTOrd - 0011634-78.2016.5.18.0010	13/09/16	21/10/16	38
RTOrd - 0011638-18.2016.5.18.0010	13/09/16	17/10/16	34
RTOrd - 0011663-31.2016.5.18.0010	16/09/16	20/10/16	34
RTOrd - 0011664-16.2016.5.18.0010	16/09/16	21/10/16	35
RTOrd - 0011675-45.2016.5.18.0010	19/09/16	26/10/16	37
RTOrd - 0011678-34.2015.5.18.0010	13/10/15	25/10/16	378
RTOrd - 0011682-37.2016.5.18.0010	20/09/16	27/10/16	37
RTOrd - 0011744-14.2015.5.18.0010	22/10/15	19/10/16	363
RTOrd - 0011746-81.2015.5.18.0010	22/10/15	25/10/16	369
RTOrd - 0011764-05.2015.5.18.0010	26/10/15	18/10/16	358
RTOrd - 0011776-19.2015.5.18.0010	28/10/15	11/10/16	349
RTOrd - 0011786-97.2014.5.18.0010	29/10/14	26/10/16	728
RTOrd - 0011822-08.2015.5.18.0010	09/11/15	26/10/16	352
RTOrd - 0011904-39.2015.5.18.0010	23/11/15	25/10/16	337
RTOrd - 0011917-53.2015.5.18.0005	12/11/15	18/10/16	341
RTOrd - 0011980-60.2015.5.18.0011	31/03/16	28/10/16	211
RTOrd - 0012031-74.2015.5.18.0010	16/12/15	03/10/16	292
RTOrd - 0012054-20.2015.5.18.0010	21/12/15	18/10/16	302
RTOrd - 0012070-71.2015.5.18.0010	31/12/15	11/10/16	285

**Legenda:**

**Ajuiz.** Data do Ajuizamento;

**Sentença:** Data da prolação da sentença;

**Prazo:** Prazo para a entrega da prestação jurisdicional.



**PRAZO MÉDIO ENTRE O AJUIZAMENTO E A  
PROLAÇÃO DA SENTENÇA - 10ª VARA DO TRABALHO  
DE GOIÂNIA**

**10ª VARA DO TRABALHO DE GOIÂNIA**

**ORDINÁRIO**

Qtd	Prazo Médio
98	228,99

Nr. Processo	Ajuiz.	Sentença	Prazo
RTOrd - 0017200-23.2007.5.18.0010	24/01/07	26/10/16	3.563

Legenda:  
Ajuiz. Data do Ajuizamento;  
Sentença: Data da prolação da sentença;  
Prazo: Prazo para a entrega da prestação jurisdicional.



## PRAZO MÉDIO ENTRE O AJUIZAMENTO E A PROLAÇÃO DA SENTENÇA - 10ª VARA DO TRABALHO DE GOIÂNIA

Data da sentença entre 1/10/2016 e 31/10/2016 23:59:59

### Sem magistrado

#### ORDINÁRIO

Qtd	Prazo Médio
98	228,99

Nr. Processo	Ajuiz.	Sentença	Prazo
Caulnom - 0011758-61.2016.5.18.0010	30/09/16	10/10/16	10
ConPag - 0011137-70.2016.5.18.0008	30/06/16	04/10/16	96
ConPag - 0011748-17.2016.5.18.0010	29/09/16	26/10/16	27
ConPag - 0011762-98.2016.5.18.0010	03/10/16	13/10/16	10
ET - 0011438-11.2016.5.18.0010	11/08/16	18/10/16	68
MS - 0011804-50.2016.5.18.0010	07/10/16	17/10/16	10
Pet - 0010378-03.2016.5.18.0010	03/03/16	06/10/16	217
RTAlç - 0011472-83.2016.5.18.0010	17/08/16	13/10/16	57
RTAlç - 0011718-79.2016.5.18.0010	26/09/16	05/10/16	9
RTAlç - 0011732-63.2016.5.18.0010	28/09/16	07/10/16	9
RTAlç - 0011737-85.2016.5.18.0010	28/09/16	27/10/16	29
RTAlç - 0011752-54.2016.5.18.0010	30/09/16	13/10/16	13
RTAlç - 0011855-61.2016.5.18.0010	17/10/16	25/10/16	8
RTOrd - 0010006-54.2016.5.18.0010	06/01/16	17/10/16	285
RTOrd - 0010020-38.2016.5.18.0010	09/01/16	18/10/16	283
RTOrd - 0010046-36.2016.5.18.0010	14/01/16	25/10/16	285
RTOrd - 0010066-27.2016.5.18.0010	18/01/16	27/10/16	283
RTOrd - 0010072-34.2016.5.18.0010	19/01/16	20/10/16	275
RTOrd - 0010080-11.2016.5.18.0010	19/01/16	26/10/16	281
RTOrd - 0010087-03.2016.5.18.0010	20/01/16	27/10/16	281
RTOrd - 0010128-67.2016.5.18.0010	27/01/16	11/10/16	258
RTOrd - 0010159-24.2015.5.18.0010	29/01/15	20/10/16	630

**Legenda:**  
**Ajuiz.** Data do Ajuizamento;  
**Sentença:** Data da prolação da sentença;  
**Prazo:** Prazo para a entrega da prestação jurisdicional.



## PRAZO MÉDIO ENTRE O AJUIZAMENTO E A PROLAÇÃO DA SENTENÇA - 10ª VARA DO TRABALHO DE GOIÂNIA

### Sem magistrado

#### ORDINÁRIO

Qtd	Prazo Médio
98	228,99

Nr. Processo	Ajuiz.	Sentença	Prazo
RTOrd - 0010230-89.2016.5.18.0010	12/02/16	14/10/16	245
RTOrd - 0010236-96.2016.5.18.0010	15/02/16	19/10/16	247
RTOrd - 0010295-21.2015.5.18.0010	24/02/15	25/10/16	609
RTOrd - 0010320-06.2016.5.18.0008	03/03/16	18/10/16	229
RTOrd - 0010325-22.2016.5.18.0010	25/02/16	21/10/16	239
RTOrd - 0010424-89.2016.5.18.0010	10/03/16	19/10/16	223
RTOrd - 0010623-14.2016.5.18.0010	11/04/16	10/10/16	182
RTOrd - 0010656-38.2015.5.18.0010	23/04/15	06/10/16	532
RTOrd - 0010762-97.2015.5.18.0010	10/05/15	03/10/16	512
RTOrd - 0010800-75.2016.5.18.0010	06/05/16	18/10/16	165
RTOrd - 0010905-86.2015.5.18.0010	02/06/15	19/10/16	505
RTOrd - 0010961-22.2015.5.18.0010	11/06/15	20/10/16	497
RTOrd - 0011091-75.2016.5.18.0010	18/06/16	18/10/16	122
RTOrd - 0011201-11.2015.5.18.0010	21/07/15	25/10/16	462
RTOrd - 0011214-73.2016.5.18.0010	07/07/16	14/10/16	99
RTOrd - 0011248-82.2015.5.18.0010	30/07/15	06/10/16	434
RTOrd - 0011269-24.2016.5.18.0010	15/07/16	18/10/16	95
RTOrd - 0011295-22.2016.5.18.0010	20/07/16	25/10/16	97
RTOrd - 0011303-33.2015.5.18.0010	11/08/15	19/10/16	435
RTOrd - 0011307-36.2016.5.18.0010	21/07/16	03/10/16	74
RTOrd - 0011316-32.2015.5.18.0010	12/08/15	10/10/16	425
RTOrd - 0011356-14.2015.5.18.0010	19/08/15	28/10/16	436
RTOrd - 0011361-02.2016.5.18.0010	01/08/16	21/10/16	81
RTOrd - 0011426-94.2016.5.18.0010	10/08/16	13/10/16	64
RTOrd - 0011429-83.2015.5.18.0010	01/09/15	10/10/16	405

**Legenda:**

**Ajuiz.** Data do Ajuizamento;

**Sentença:** Data da prolação da sentença;

**Prazo:** Prazo para a entrega da prestação jurisdicional.



## PRAZO MÉDIO ENTRE O AJUIZAMENTO E A PROLAÇÃO DA SENTENÇA - 10ª VARA DO TRABALHO DE GOIÂNIA

### Sem magistrado

#### ORDINÁRIO

Qtd	Prazo Médio
98	228,99

Nr. Processo	Ajuiz.	Sentença	Prazo
RTOrd - 0011435-56.2016.5.18.0010	11/08/16	10/10/16	60
RTOrd - 0011443-33.2016.5.18.0010	12/08/16	05/10/16	54
RTOrd - 0011461-54.2016.5.18.0010	16/08/16	03/10/16	48
RTOrd - 0011471-98.2016.5.18.0010	17/08/16	04/10/16	48
RTOrd - 0011475-38.2016.5.18.0010	18/08/16	04/10/16	47
RTOrd - 0011482-30.2016.5.18.0010	18/08/16	04/10/16	47
RTOrd - 0011486-67.2016.5.18.0010	19/08/16	05/10/16	47
RTOrd - 0011493-59.2016.5.18.0010	19/08/16	11/10/16	53
RTOrd - 0011494-44.2016.5.18.0010	20/08/16	10/10/16	51
RTOrd - 0011500-51.2016.5.18.0010	22/08/16	06/10/16	45
RTOrd - 0011501-36.2016.5.18.0010	22/08/16	06/10/16	45
RTOrd - 0011503-06.2016.5.18.0010	22/08/16	07/10/16	46
RTOrd - 0011506-58.2016.5.18.0010	23/08/16	07/10/16	45
RTOrd - 0011510-95.2016.5.18.0010	23/08/16	13/10/16	51
RTOrd - 0011511-80.2016.5.18.0010	23/08/16	13/10/16	51
RTOrd - 0011521-27.2016.5.18.0010	24/08/16	18/10/16	55
RTOrd - 0011535-11.2016.5.18.0010	26/08/16	13/10/16	48
RTOrd - 0011535-39.2015.5.18.0012	19/10/15	13/10/16	360
RTOrd - 0011540-33.2016.5.18.0010	26/08/16	13/10/16	48
RTOrd - 0011545-55.2016.5.18.0010	29/08/16	13/10/16	45
RTOrd - 0011546-40.2016.5.18.0010	29/08/16	13/10/16	45
RTOrd - 0011551-62.2016.5.18.0010	29/08/16	14/10/16	46
RTOrd - 0011565-46.2016.5.18.0010	31/08/16	17/10/16	47
RTOrd - 0011569-83.2016.5.18.0010	31/08/16	19/10/16	49
RTOrd - 0011579-64.2015.5.18.0010	25/09/15	04/10/16	375

**Legenda:**  
Ajuiz. Data do Ajuizamento;  
Sentença: Data da prolação da sentença;  
Prazo: Prazo para a entrega da prestação jurisdicional.



## PRAZO MÉDIO ENTRE O AJUIZAMENTO E A PROLAÇÃO DA SENTENÇA - 10ª VARA DO TRABALHO DE GOIÂNIA

### Sem magistrado

#### ORDINÁRIO

Qtd	Prazo Médio
98	228,99

Nr. Processo	Ajuiz.	Sentença	Prazo
RTOrd - 0011580-83.2014.5.18.0010	23/09/14	11/10/16	749
RTOrd - 0011581-97.2016.5.18.0010	02/09/16	19/10/16	47
RTOrd - 0011583-04.2015.5.18.0010	25/09/15	04/10/16	375
RTOrd - 0011593-14.2016.5.18.0010	05/09/16	20/10/16	45
RTOrd - 0011620-94.2016.5.18.0010	09/09/16	20/10/16	41
RTOrd - 0011622-64.2016.5.18.0010	10/09/16	27/10/16	47
RTOrd - 0011634-78.2016.5.18.0010	13/09/16	21/10/16	38
RTOrd - 0011638-18.2016.5.18.0010	13/09/16	17/10/16	34
RTOrd - 0011663-31.2016.5.18.0010	16/09/16	20/10/16	34
RTOrd - 0011664-16.2016.5.18.0010	16/09/16	21/10/16	35
RTOrd - 0011675-45.2016.5.18.0010	19/09/16	26/10/16	37
RTOrd - 0011678-34.2015.5.18.0010	13/10/15	25/10/16	378
RTOrd - 0011682-37.2016.5.18.0010	20/09/16	27/10/16	37
RTOrd - 0011744-14.2015.5.18.0010	22/10/15	19/10/16	363
RTOrd - 0011746-81.2015.5.18.0010	22/10/15	25/10/16	369
RTOrd - 0011764-05.2015.5.18.0010	26/10/15	18/10/16	358
RTOrd - 0011776-19.2015.5.18.0010	28/10/15	11/10/16	349
RTOrd - 0011786-97.2014.5.18.0010	29/10/14	26/10/16	728
RTOrd - 0011822-08.2015.5.18.0010	09/11/15	26/10/16	352
RTOrd - 0011904-39.2015.5.18.0010	23/11/15	25/10/16	337
RTOrd - 0011917-53.2015.5.18.0005	12/11/15	18/10/16	341
RTOrd - 0011980-60.2015.5.18.0011	31/03/16	28/10/16	211
RTOrd - 0012031-74.2015.5.18.0010	16/12/15	03/10/16	292
RTOrd - 0012054-20.2015.5.18.0010	21/12/15	18/10/16	302
RTOrd - 0012070-71.2015.5.18.0010	31/12/15	11/10/16	285

**Legenda:**

**Ajuiz.** Data do Ajuizamento;

**Sentença:** Data da prolação da sentença;

**Prazo:** Prazo para a entrega da prestação jurisdicional.





**PRAZO MÉDIO ENTRE O AJUIZAMENTO E A  
PROLAÇÃO DA SENTENÇA - 10ª VARA DO TRABALHO  
DE GOIÂNIA**

**Sem magistrado**

**ORDINÁRIO**

Qtd	Prazo Médio
98	228,99

Nr. Processo	Ajuiz.	Sentença	Prazo
RTOrd - 0017200-23.2007.5.18.0010	24/01/07	26/10/16	3.563

**Legenda:**

**Ajuiz.** Data do Ajuizamento;

**Sentença:** Data da prolação da sentença;

**Prazo:** Prazo para a entrega da prestação jurisdicional.