

Conceituação

Tema	Prazos Processuais
Relatórios	Evolução Histórica Comparativo por VT Comparativo por Grupo Por Grupo Por VT Por Processo Por Magistrado
Resumo	Apresenta o prazo médio desde o ajuizamento da ação até a prolação da sentença.
Descrição	O prazo médio é obtido calculando-se a quantidade de dias decorridos desde o ajuizamento da ação até a prolação da sentença. Os dados são extraídos baseando-se nos itens do e-Gestão: 271 e 90271 - Do ajuizamento da ação até a prolação da sentença, na fase de conhecimento – rito sumaríssimo; 272 e 90272 – Do ajuizamento da ação até a prolação da sentença, na fase de conhecimento – exceto rito sumaríssimo (ordinário)
Origem da informação	e-Gestão
Critérios e transformações	Coletado do e-Gestão, consolidado, otimizado e classificado para análise.
Análises possíveis	Prazo médio entre o ajuizamento da ação até a prolação da sentença, detalhado de forma Geral, Por grupo, Por VT, Por Processo e Por Magistrado



EVOLUÇÃO HISTÓRICA DOS PRAZOS PROCESSUAIS ENTRE O AJUIZAMENTO E A PROLAÇÃO DA SENTENÇA - 15ª VARA DO TRABALHO DE GOIÂNIA

Data da sentença entre 1/10/2016 e 31/10/2016 23:59:59

Rito	Qtd	Prazo Médio
ORDINÁRIO	119	139,48
SUMARÍSSIMO	69	91,97
Total/Média	188	122,04

Percentual de Processos por Rito

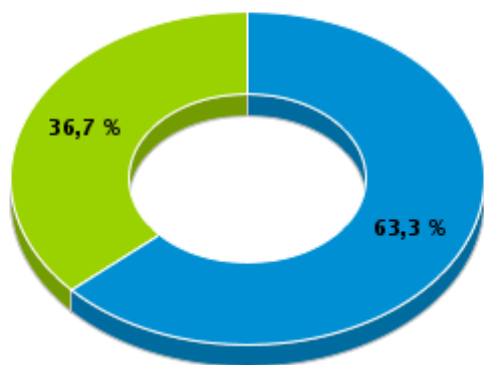

Rito

■ ORDINÁRIO ■ SUMARÍSSIMO

Prazo Médio por Rito

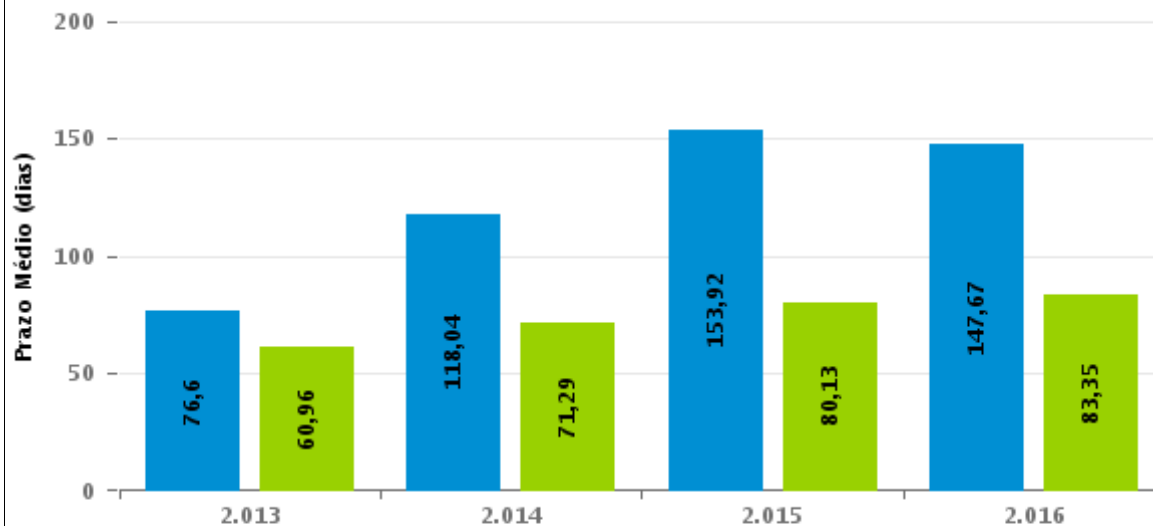

Para este exercício foram computados os processos até o mês de Dezembro/2016

Rito

■ ORDINÁRIO ■ SUMARÍSSIMO



COMPARATIVO DO PRAZO MÉDIO ENTRE O AJUIZAMENTO E A PROLAÇÃO DA SENTENÇA - 15ª VARA DO TRABALHO DE GOIÂNIA

Data da sentença entre 1/10/2016 e 31/10/2016 23:59:59

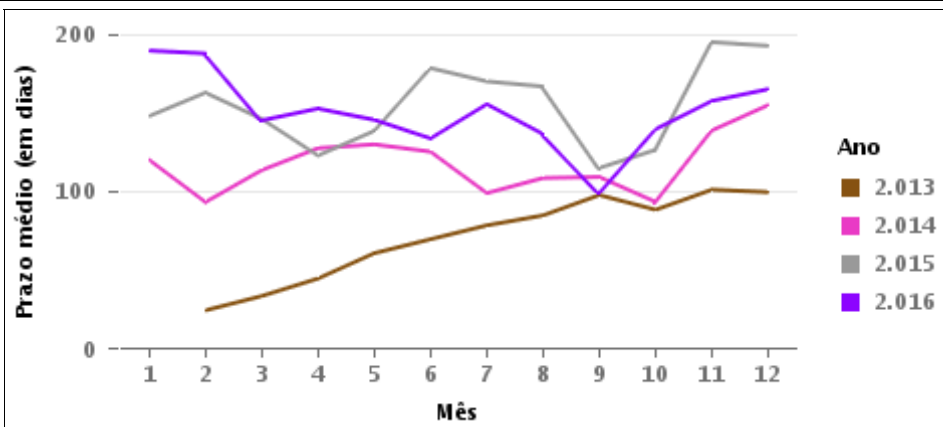
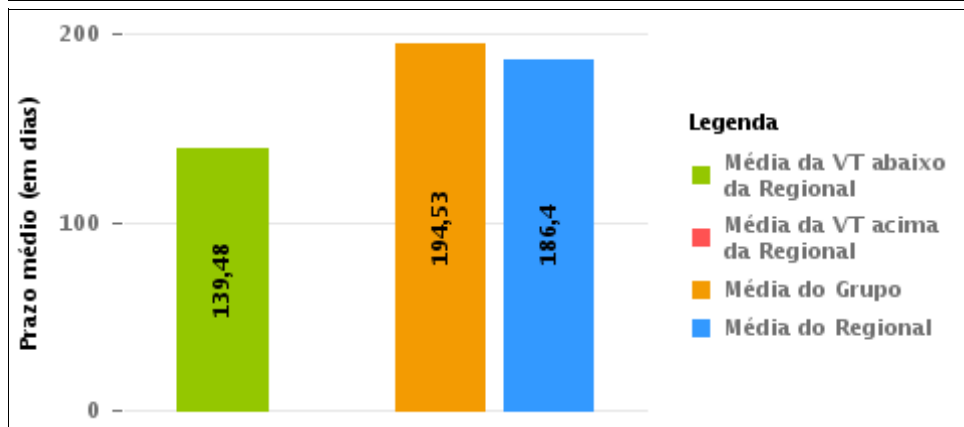
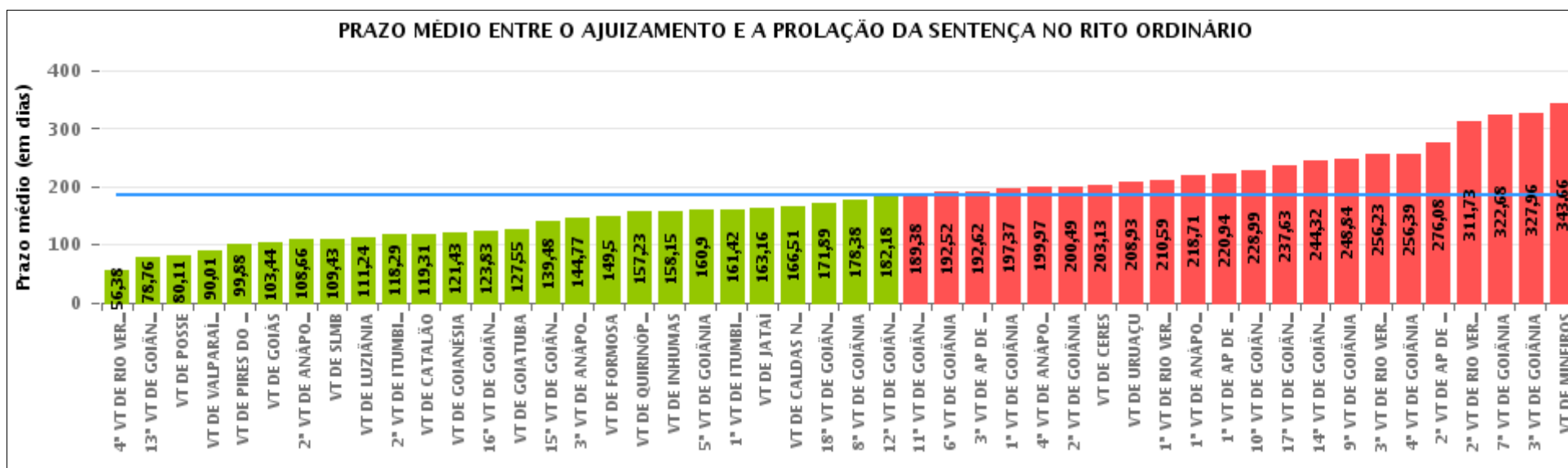

COMPARATIVO DO PRAZO MÉDIO ENTRE O AJUIZAMENTO E A PROLAÇÃO DA SENTENÇA ENTRE AS VARAS DO GRUPO

Data da sentença entre 1/10/2016 e 31/10/2016 23:59:59

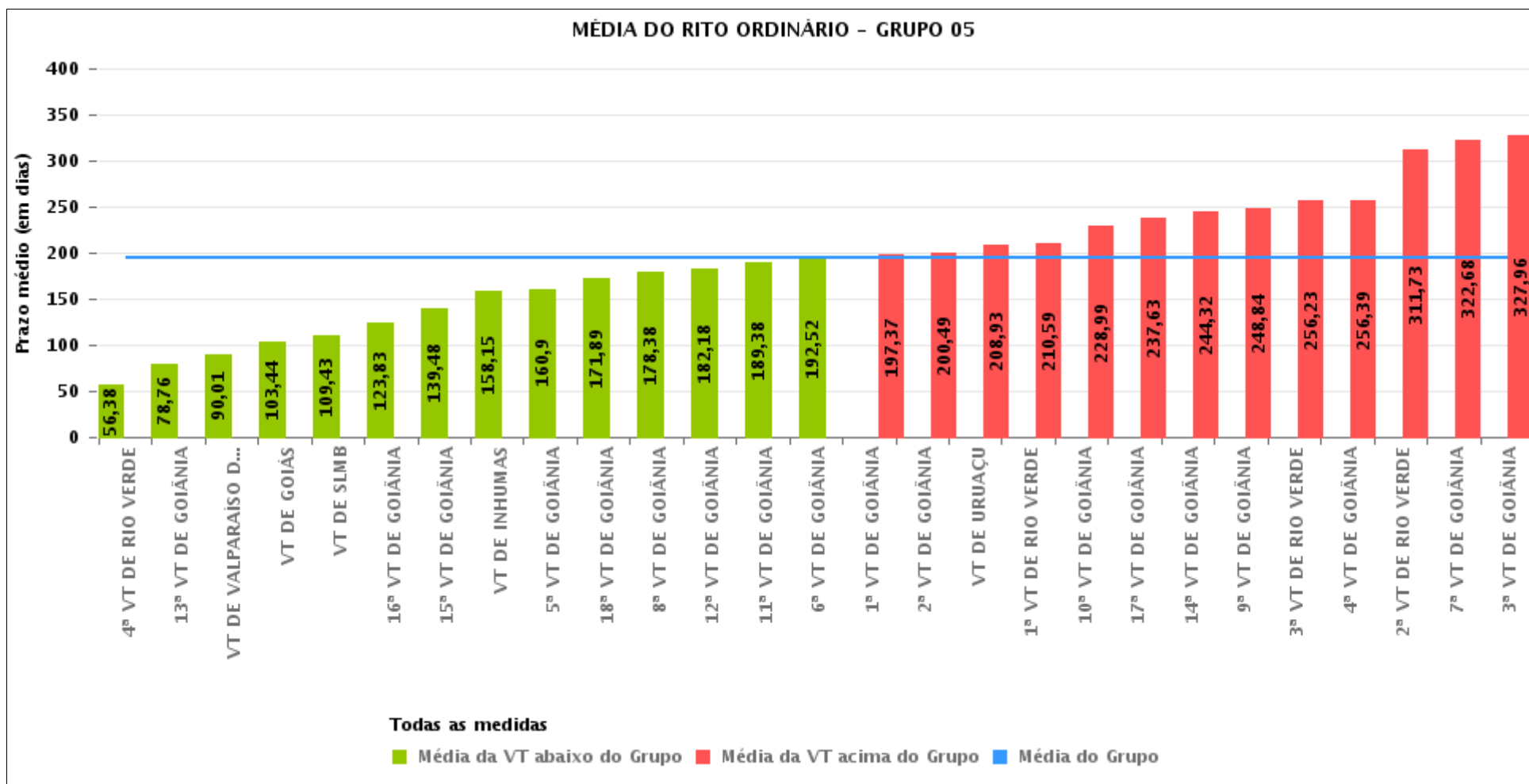



PRAZO MÉDIO ENTRE O AJUIZAMENTO E A PROLAÇÃO DA SENTENÇA POR GRUPO

Data da sentença entre 1/10/2016 e 31/10/2016 23:59:59

Rito	Grupo	Qtd. Processos	Prazo Médio (dias)	Ranking
ORDINÁRIO	GRUPO 01	18	80,11	1°
	GRUPO 02	39	117,69	2°
	GRUPO 04	848	167,35	3°
	GRUPO 03	474	176,09	4°
	GRUPO 05	2.814	194,53	5°
	GRUPO 06	272	196,54	6°

<p>Legenda:</p> <p># Grupo 01 – Até 750 VT de Posse</p> <p># Grupo 02 – De 751 a 1000 VT de Formosa VT de Pires do Rio</p> <p># Grupo 03 – De 1001 a 1500 VT de Ceres 1ª VT de Anápolis 2ª VT de Anápolis 3ª VT de Anápolis 4ª VT de Anápolis VT de Caldas Novas</p>	<p># Grupo 04 – De 1501 a 2000 VT de Catalão VT de Goiatuba 1ª VT de Itumbiara 2ª VT de Itumbiara VT de Jataí VT de Luziânia VT de Mineiros VT de Quirinópolis</p> <p># Grupo 05 – De 2001 a 2500 1ª VT de Goiânia 2ª VT de Goiânia 3ª VT de Goiânia 4ª VT de Goiânia 5ª VT de Goiânia 6ª VT de Goiânia 7ª VT de Goiânia</p>	<p>8ª VT de Goiânia 9ª VT de Goiânia 10ª VT de Goiânia 11ª VT de Goiânia 12ª VT de Goiânia 13ª VT de Goiânia 14ª VT de Goiânia 15ª VT de Goiânia 16ª VT de Goiânia 17ª VT de Goiânia 18ª VT de Goiânia VT de Goiás VT de Inhumas 1ª VT de Rio Verde 2ª VT de Rio Verde 3ª VT de Rio Verde 4ª VT de Rio Verde VT de Uruaçu VT de São Luis de Montes Belos VT de Valparaíso de Goiás</p>	<p>#Grupo 06 – A partir de 2500 1ª VT de Aparecida de Goiânia 2ª VT de Aparecida de Goiânia 3ª VT de Aparecida de Goiânia VT de Goianésia</p>
--	--	--	---



PRAZO MÉDIO ENTRE O AJUIZAMENTO E A PROLAÇÃO DA SENTENÇA DE TODAS AS VARAS DO TRABALHO

Data da sentença entre 1/10/2016 e 31/10/2016 23:59:59

ORDINÁRIO

Qtd. Processos	Prazo Médio (dias)
4.465	186,4

Vara do Trabalho	Qtd Processos	Prazo Médio	Ranking
4ª VARA DO TRABALHO DE RIO VERDE	100	56,38	1º
13ª VARA DO TRABALHO DE GOIÂNIA	85	78,76	2º
VARA DO TRABALHO DE POSSE	18	80,11	3º
VARA DO TRABALHO DE VALPARAÍSO DE GOIÁS	133	90,01	4º
VARA DO TRABALHO DE PIRES DO RIO	25	99,88	5º
VARA DO TRABALHO DE GOIÁS	63	103,44	6º
2ª VARA DO TRABALHO DE ANÁPOLIS	71	108,66	7º
VARA DO TRABALHO DE SÃO LUIS DE MONTES BELOS	115	109,43	8º
VARA DO TRABALHO DE LUZIÂNIA	99	111,24	9º
2ª VARA DO TRABALHO DE ITUMBIARA	85	118,29	10º
VARA DO TRABALHO DE CATALÃO	114	119,31	11º
VARA DO TRABALHO DE GOIANÉSIA	67	121,43	12º
16ª VARA DO TRABALHO DE GOIÂNIA	113	123,83	13º
VARA DO TRABALHO DE GOIATUBA	119	127,55	14º
15ª VARA DO TRABALHO DE GOIÂNIA	119	139,48	15º
3ª VARA DO TRABALHO DE ANÁPOLIS	74	144,77	16º
VARA DO TRABALHO DE FORMOSA	14	149,5	17º
VARA DO TRABALHO DE QUIRINÓPOLIS	144	157,23	18º
VARA DO TRABALHO DE INHUMAS	142	158,15	19º
5ª VARA DO TRABALHO DE GOIÂNIA	80	160,9	20º
1ª VARA DO TRABALHO DE ITUMBIARA	85	161,42	21º
VARA DO TRABALHO DE JATAÍ	76	163,16	22º
VARA DO TRABALHO DE CALDAS NOVAS	84	166,51	23º
18ª VARA DO TRABALHO DE GOIÂNIA	101	171,89	24º
8ª VARA DO TRABALHO DE GOIÂNIA	102	178,38	25º
12ª VARA DO TRABALHO DE GOIÂNIA	89	182,18	26º



PRAZO MÉDIO ENTRE O AJUIZAMENTO E A PROLAÇÃO DA SENTENÇA DE TODAS AS VARAS DO TRABALHO

ORDINÁRIO

Qtd. Processos	Prazo Médio (dias)
4.465	186,4

Vara do Trabalho	Qtd Processos	Prazo Médio	Ranking
11ª VARA DO TRABALHO DE GOIÂNIA	71	189,38	27°
6ª VARA DO TRABALHO DE GOIÂNIA	84	192,52	28°
3ª VARA DO TRABALHO DE APARECIDA DE GOIÂNIA	69	192,62	29°
1ª VARA DO TRABALHO DE GOIÂNIA	97	197,37	30°
4ª VARA DO TRABALHO DE ANÁPOLIS	66	199,97	31°
2ª VARA DO TRABALHO DE GOIÂNIA	59	200,49	32°
VARA DO TRABALHO DE CERES	83	203,13	33°
VARA DO TRABALHO DE URUAÇU	108	208,93	34°
1ª VARA DO TRABALHO DE RIO VERDE	152	210,59	35°
1ª VARA DO TRABALHO DE ANÁPOLIS	96	218,71	36°
1ª VARA DO TRABALHO DE APARECIDA DE GOIÂNIA	100	220,94	37°
10ª VARA DO TRABALHO DE GOIÂNIA	98	228,99	38°
17ª VARA DO TRABALHO DE GOIÂNIA	104	237,63	39°
14ª VARA DO TRABALHO DE GOIÂNIA	100	244,32	40°
9ª VARA DO TRABALHO DE GOIÂNIA	116	248,84	41°
3ª VARA DO TRABALHO DE RIO VERDE	137	256,23	42°
4ª VARA DO TRABALHO DE GOIÂNIA	111	256,39	43°
2ª VARA DO TRABALHO DE APARECIDA DE GOIÂNIA	36	276,08	44°
2ª VARA DO TRABALHO DE RIO VERDE	136	311,73	45°
7ª VARA DO TRABALHO DE GOIÂNIA	102	322,68	46°
3ª VARA DO TRABALHO DE GOIÂNIA	97	327,96	47°
VARA DO TRABALHO DE MINEIROS	126	343,66	48°



PRAZO MÉDIO ENTRE O AJUIZAMENTO E A PROLAÇÃO DA SENTENÇA - 15ª VARA DO TRABALHO DE GOIÂNIA

Data da sentença entre 1/10/2016 e 31/10/2016 23:59:59

15ª VARA DO TRABALHO DE GOIÂNIA

ORDINÁRIO

Qtd	Prazo Médio
119	139,48

Nr. Processo	Ajuiz.	Sentença	Prazo
ConPag - 0010993-75.2016.5.18.0015	02/06/16	11/10/16	131
ConPag - 0011689-14.2016.5.18.0015	19/09/16	20/10/16	31
RTAlç - 0011185-08.2016.5.18.0015	01/07/16	27/10/16	118
RTAlç - 0011278-68.2016.5.18.0015	15/07/16	27/10/16	104
RTAlç - 0011761-98.2016.5.18.0015	30/09/16	26/10/16	26
RTAlç - 0011783-59.2016.5.18.0015	04/10/16	27/10/16	23
RTAlç - 0011833-85.2016.5.18.0015	13/10/16	27/10/16	14
RTOOrd - 0010100-84.2016.5.18.0015	22/01/16	19/10/16	271
RTOOrd - 0010127-25.2015.5.18.0008	10/03/15	07/10/16	577
RTOOrd - 0010136-63.2015.5.18.0015	27/01/15	07/10/16	619
RTOOrd - 0010226-37.2016.5.18.0015	12/02/16	19/10/16	250
RTOOrd - 0010344-13.2016.5.18.0015	29/02/16	25/10/16	239
RTOOrd - 0010346-16.2016.5.18.0004	01/03/16	19/10/16	232
RTOOrd - 0010357-12.2016.5.18.0015	02/03/16	18/10/16	230
RTOOrd - 0010361-20.2014.5.18.0015	28/02/14	21/10/16	966
RTOOrd - 0010384-92.2016.5.18.0015	04/03/16	21/10/16	231
RTOOrd - 0010389-17.2016.5.18.0015	07/03/16	19/10/16	226
RTOOrd - 0010392-69.2016.5.18.0015	07/03/16	18/10/16	225
RTOOrd - 0010397-91.2016.5.18.0015	07/03/16	05/10/16	212
RTOOrd - 0010449-87.2016.5.18.0015	16/03/16	26/10/16	224
RTOOrd - 0010451-57.2016.5.18.0015	16/03/16	03/10/16	201
RTOOrd - 0010475-85.2016.5.18.0015	18/03/16	17/10/16	213

Legenda:
Ajuiz. Data do Ajuizamento;
Sentença: Data da prolação da sentença;
Prazo: Prazo para a entrega da prestação jurisdicional.



PRAZO MÉDIO ENTRE O AJUIZAMENTO E A PROLAÇÃO DA SENTENÇA - 15ª VARA DO TRABALHO DE GOIÂNIA

15ª VARA DO TRABALHO DE GOIÂNIA

ORDINÁRIO

Qtd	Prazo Médio
119	139,48

Nr. Processo	Ajuiz.	Sentença	Prazo
RTOrd - 0010529-51.2016.5.18.0015	29/03/16	21/10/16	206
RTOrd - 0010533-88.2016.5.18.0015	30/03/16	04/10/16	188
RTOrd - 0010541-65.2016.5.18.0015	31/03/16	26/10/16	209
RTOrd - 0010545-05.2016.5.18.0015	31/03/16	05/10/16	188
RTOrd - 0010556-34.2016.5.18.0015	01/04/16	20/10/16	202
RTOrd - 0010557-19.2016.5.18.0015	01/04/16	27/10/16	209
RTOrd - 0010581-47.2016.5.18.0015	06/04/16	05/10/16	182
RTOrd - 0010592-76.2016.5.18.0015	07/04/16	18/10/16	194
RTOrd - 0010628-21.2016.5.18.0015	12/04/16	27/10/16	198
RTOrd - 0010633-77.2015.5.18.0015	21/04/15	26/10/16	554
RTOrd - 0010655-04.2016.5.18.0015	15/04/16	19/10/16	187
RTOrd - 0010675-92.2016.5.18.0015	19/04/16	26/10/16	190
RTOrd - 0010679-32.2016.5.18.0015	19/04/16	17/10/16	181
RTOrd - 0010709-67.2016.5.18.0015	25/04/16	19/10/16	177
RTOrd - 0010713-07.2016.5.18.0015	26/04/16	10/10/16	167
RTOrd - 0010731-28.2016.5.18.0015	27/04/16	21/10/16	177
RTOrd - 0010747-79.2016.5.18.0015	28/04/16	26/10/16	181
RTOrd - 0010759-93.2016.5.18.0015	29/04/16	21/10/16	175
RTOrd - 0010834-35.2016.5.18.0015	11/05/16	04/10/16	146
RTOrd - 0010837-87.2016.5.18.0015	11/05/16	25/10/16	167
RTOrd - 0010845-64.2016.5.18.0015	12/05/16	10/10/16	151
RTOrd - 0010846-49.2016.5.18.0015	12/05/16	25/10/16	166
RTOrd - 0010879-39.2016.5.18.0015	17/05/16	13/10/16	149
RTOrd - 0010911-44.2016.5.18.0015	20/05/16	21/10/16	154
RTOrd - 0010938-88.2015.5.18.0006	12/06/15	27/10/16	503

Legenda:

Ajuiz. Data do Ajuizamento;

Sentença: Data da prolação da sentença;

Prazo: Prazo para a entrega da prestação jurisdicional.



PRAZO MÉDIO ENTRE O AJUIZAMENTO E A PROLAÇÃO DA SENTENÇA - 15ª VARA DO TRABALHO DE GOIÂNIA

15ª VARA DO TRABALHO DE GOIÂNIA

ORDINÁRIO

Qtd	Prazo Médio
119	139,48

Nr. Processo	Ajuiz.	Sentença	Prazo
RTOrd - 0010954-78.2016.5.18.0015	27/05/16	21/10/16	147
RTOrd - 0010956-48.2016.5.18.0015	27/05/16	18/10/16	144
RTOrd - 0010964-25.2016.5.18.0015	30/05/16	04/10/16	127
RTOrd - 0010966-95.2016.5.18.0014	01/06/16	17/10/16	138
RTOrd - 0011039-64.2016.5.18.0015	09/06/16	25/10/16	138
RTOrd - 0011041-34.2016.5.18.0015	09/06/16	26/10/16	139
RTOrd - 0011086-38.2016.5.18.0015	16/06/16	06/10/16	112
RTOrd - 0011134-94.2016.5.18.0015	23/06/16	04/10/16	103
RTOrd - 0011146-11.2016.5.18.0015	25/06/16	20/10/16	117
RTOrd - 0011169-54.2016.5.18.0015	29/06/16	03/10/16	96
RTOrd - 0011195-52.2016.5.18.0015	04/07/16	19/10/16	107
RTOrd - 0011232-79.2016.5.18.0015	08/07/16	18/10/16	102
RTOrd - 0011353-10.2016.5.18.0015	27/07/16	04/10/16	69
RTOrd - 0011357-47.2016.5.18.0015	27/07/16	21/10/16	86
RTOrd - 0011358-32.2016.5.18.0015	27/07/16	06/10/16	71
RTOrd - 0011364-39.2016.5.18.0015	28/07/16	21/10/16	85
RTOrd - 0011372-16.2016.5.18.0015	29/07/16	25/10/16	88
RTOrd - 0011411-13.2016.5.18.0015	05/08/16	14/10/16	70
RTOrd - 0011414-65.2016.5.18.0015	05/08/16	03/10/16	59
RTOrd - 0011415-50.2016.5.18.0015	05/08/16	11/10/16	67
RTOrd - 0011421-57.2016.5.18.0015	08/08/16	11/10/16	64
RTOrd - 0011432-86.2016.5.18.0015	09/08/16	05/10/16	57
RTOrd - 0011435-41.2016.5.18.0015	10/08/16	21/10/16	72
RTOrd - 0011446-70.2016.5.18.0015	10/08/16	03/10/16	54
RTOrd - 0011456-17.2016.5.18.0015	12/08/16	05/10/16	54

Legenda:

Ajuiz. Data do Ajuizamento;

Sentença: Data da prolação da sentença;

Prazo: Prazo para a entrega da prestação jurisdicional.



PRAZO MÉDIO ENTRE O AJUIZAMENTO E A PROLAÇÃO DA SENTENÇA - 15ª VARA DO TRABALHO DE GOIÂNIA

15ª VARA DO TRABALHO DE GOIÂNIA

ORDINÁRIO

Qtd	Prazo Médio
119	139,48

Nr. Processo	Ajuiz.	Sentença	Prazo
RTOrd - 0011468-31.2016.5.18.0015	15/08/16	06/10/16	52
RTOrd - 0011473-53.2016.5.18.0015	15/08/16	04/10/16	50
RTOrd - 0011483-97.2016.5.18.0015	16/08/16	14/10/16	59
RTOrd - 0011507-62.2015.5.18.0015	14/09/15	18/10/16	400
RTOrd - 0011522-94.2016.5.18.0015	23/08/16	14/10/16	52
RTOrd - 0011528-04.2016.5.18.0015	24/08/16	05/10/16	42
RTOrd - 0011530-08.2015.5.18.0015	17/09/15	19/10/16	398
RTOrd - 0011542-85.2016.5.18.0015	25/08/16	03/10/16	39
RTOrd - 0011552-32.2016.5.18.0015	26/08/16	05/10/16	40
RTOrd - 0011561-28.2015.5.18.0015	22/09/15	20/10/16	394
RTOrd - 0011566-16.2016.5.18.0015	30/08/16	05/10/16	36
RTOrd - 0011567-98.2016.5.18.0015	30/08/16	21/10/16	52
RTOrd - 0011596-51.2016.5.18.0015	02/09/16	07/10/16	35
RTOrd - 0011597-36.2016.5.18.0015	02/09/16	07/10/16	35
RTOrd - 0011600-88.2016.5.18.0015	05/09/16	07/10/16	32
RTOrd - 0011604-28.2016.5.18.0015	05/09/16	10/10/16	35
RTOrd - 0011612-05.2016.5.18.0015	06/09/16	10/10/16	34
RTOrd - 0011616-42.2016.5.18.0015	08/09/16	25/10/16	47
RTOrd - 0011633-78.2016.5.18.0015	09/09/16	11/10/16	32
RTOrd - 0011651-02.2016.5.18.0015	13/09/16	13/10/16	30
RTOrd - 0011654-54.2016.5.18.0015	13/09/16	14/10/16	31
RTOrd - 0011660-61.2016.5.18.0015	14/09/16	17/10/16	33
RTOrd - 0011661-46.2016.5.18.0015	14/09/16	17/10/16	33
RTOrd - 0011664-98.2016.5.18.0015	15/09/16	06/10/16	21
RTOrd - 0011682-22.2016.5.18.0015	18/09/16	18/10/16	30

Legenda:
Ajuiz. Data do Ajuizamento;
Sentença: Data da prolação da sentença;
Prazo: Prazo para a entrega da prestação jurisdicional.



PRAZO MÉDIO ENTRE O AJUIZAMENTO E A PROLAÇÃO DA SENTENÇA - 15ª VARA DO TRABALHO DE GOIÂNIA

15ª VARA DO TRABALHO DE GOIÂNIA

ORDINÁRIO

Qtd	Prazo Médio
119	139,48

Nr. Processo	Ajuiz.	Sentença	Prazo
RTOrd - 0011698-73.2016.5.18.0015	21/09/16	25/10/16	34
RTOrd - 0011699-58.2016.5.18.0015	21/09/16	18/10/16	27
RTOrd - 0011700-43.2016.5.18.0015	21/09/16	07/10/16	16
RTOrd - 0011701-62.2015.5.18.0015	20/10/15	07/10/16	353
RTOrd - 0011715-18.2016.5.18.0013	27/09/16	03/10/16	6
RTOrd - 0011716-94.2016.5.18.0015	22/09/16	03/10/16	11
RTOrd - 0011718-64.2016.5.18.0015	22/09/16	19/10/16	27
RTOrd - 0011726-41.2016.5.18.0015	23/09/16	21/10/16	28
RTOrd - 0011737-70.2016.5.18.0015	27/09/16	20/10/16	23
RTOrd - 0011751-54.2016.5.18.0015	28/09/16	03/10/16	5
RTOrd - 0011755-91.2016.5.18.0015	29/09/16	18/10/16	19
RTOrd - 0011762-83.2016.5.18.0015	30/09/16	27/10/16	27
RTOrd - 0011766-23.2016.5.18.0015	30/09/16	26/10/16	26
RTOrd - 0011770-60.2016.5.18.0015	30/09/16	04/10/16	4
RTOrd - 0011774-97.2016.5.18.0015	03/10/16	21/10/16	18
RTOrd - 0011775-82.2016.5.18.0015	03/10/16	27/10/16	24
RTOrd - 0011781-89.2016.5.18.0015	03/10/16	10/10/16	7
RTOrd - 0011868-79.2015.5.18.0015	23/11/15	26/10/16	338
RTOrd - 0011870-15.2016.5.18.0015	18/10/16	28/10/16	10
RTOrd - 0011906-57.2016.5.18.0015	25/10/16	26/10/16	1
RTOrd - 0012010-83.2015.5.18.0015	16/12/15	19/10/16	308
RTOrd - 0012011-68.2015.5.18.0015	16/12/15	25/10/16	314

Legenda:

Ajuiz. Data do Ajuizamento;

Sentença: Data da prolação da sentença;

Prazo: Prazo para a entrega da prestação jurisdicional.



PRAZO MÉDIO ENTRE O AJUIZAMENTO E A PROLAÇÃO DA SENTENÇA - 15ª VARA DO TRABALHO DE GOIÂNIA

Data da sentença entre 1/10/2016 e 31/10/2016 23:59:59

Sem magistrado

ORDINÁRIO

Qtd	Prazo Médio
119	139,48

Nr. Processo	Ajuiz.	Sentença	Prazo
ConPag - 0010993-75.2016.5.18.0015	02/06/16	11/10/16	131
ConPag - 0011689-14.2016.5.18.0015	19/09/16	20/10/16	31
RTAlç - 0011185-08.2016.5.18.0015	01/07/16	27/10/16	118
RTAlç - 0011278-68.2016.5.18.0015	15/07/16	27/10/16	104
RTAlç - 0011761-98.2016.5.18.0015	30/09/16	26/10/16	26
RTAlç - 0011783-59.2016.5.18.0015	04/10/16	27/10/16	23
RTAlç - 0011833-85.2016.5.18.0015	13/10/16	27/10/16	14
RTOrd - 0010100-84.2016.5.18.0015	22/01/16	19/10/16	271
RTOrd - 0010127-25.2015.5.18.0008	10/03/15	07/10/16	577
RTOrd - 0010136-63.2015.5.18.0015	27/01/15	07/10/16	619
RTOrd - 0010226-37.2016.5.18.0015	12/02/16	19/10/16	250
RTOrd - 0010344-13.2016.5.18.0015	29/02/16	25/10/16	239
RTOrd - 0010346-16.2016.5.18.0004	01/03/16	19/10/16	232
RTOrd - 0010357-12.2016.5.18.0015	02/03/16	18/10/16	230
RTOrd - 0010361-20.2014.5.18.0015	28/02/14	21/10/16	966
RTOrd - 0010384-92.2016.5.18.0015	04/03/16	21/10/16	231
RTOrd - 0010389-17.2016.5.18.0015	07/03/16	19/10/16	226
RTOrd - 0010392-69.2016.5.18.0015	07/03/16	18/10/16	225
RTOrd - 0010397-91.2016.5.18.0015	07/03/16	05/10/16	212
RTOrd - 0010449-87.2016.5.18.0015	16/03/16	26/10/16	224
RTOrd - 0010451-57.2016.5.18.0015	16/03/16	03/10/16	201
RTOrd - 0010475-85.2016.5.18.0015	18/03/16	17/10/16	213

Legenda:
Ajuiz. Data do Ajuizamento;
Sentença: Data da prolação da sentença;
Prazo: Prazo para a entrega da prestação jurisdicional.



PRAZO MÉDIO ENTRE O AJUIZAMENTO E A PROLAÇÃO DA SENTENÇA - 15ª VARA DO TRABALHO DE GOIÂNIA

Sem magistrado

ORDINÁRIO

Qtd	Prazo Médio
119	139,48

Nr. Processo	Ajuiz.	Sentença	Prazo
RTOrd - 0010529-51.2016.5.18.0015	29/03/16	21/10/16	206
RTOrd - 0010533-88.2016.5.18.0015	30/03/16	04/10/16	188
RTOrd - 0010541-65.2016.5.18.0015	31/03/16	26/10/16	209
RTOrd - 0010545-05.2016.5.18.0015	31/03/16	05/10/16	188
RTOrd - 0010556-34.2016.5.18.0015	01/04/16	20/10/16	202
RTOrd - 0010557-19.2016.5.18.0015	01/04/16	27/10/16	209
RTOrd - 0010581-47.2016.5.18.0015	06/04/16	05/10/16	182
RTOrd - 0010592-76.2016.5.18.0015	07/04/16	18/10/16	194
RTOrd - 0010628-21.2016.5.18.0015	12/04/16	27/10/16	198
RTOrd - 0010633-77.2015.5.18.0015	21/04/15	26/10/16	554
RTOrd - 0010655-04.2016.5.18.0015	15/04/16	19/10/16	187
RTOrd - 0010675-92.2016.5.18.0015	19/04/16	26/10/16	190
RTOrd - 0010679-32.2016.5.18.0015	19/04/16	17/10/16	181
RTOrd - 0010709-67.2016.5.18.0015	25/04/16	19/10/16	177
RTOrd - 0010713-07.2016.5.18.0015	26/04/16	10/10/16	167
RTOrd - 0010731-28.2016.5.18.0015	27/04/16	21/10/16	177
RTOrd - 0010747-79.2016.5.18.0015	28/04/16	26/10/16	181
RTOrd - 0010759-93.2016.5.18.0015	29/04/16	21/10/16	175
RTOrd - 0010834-35.2016.5.18.0015	11/05/16	04/10/16	146
RTOrd - 0010837-87.2016.5.18.0015	11/05/16	25/10/16	167
RTOrd - 0010845-64.2016.5.18.0015	12/05/16	10/10/16	151
RTOrd - 0010846-49.2016.5.18.0015	12/05/16	25/10/16	166
RTOrd - 0010879-39.2016.5.18.0015	17/05/16	13/10/16	149
RTOrd - 0010911-44.2016.5.18.0015	20/05/16	21/10/16	154
RTOrd - 0010938-88.2015.5.18.0006	12/06/15	27/10/16	503

Legenda:

Ajuiz. Data do Ajuizamento;

Sentença: Data da prolação da sentença;

Prazo: Prazo para a entrega da prestação jurisdicional.



PRAZO MÉDIO ENTRE O AJUIZAMENTO E A PROLAÇÃO DA SENTENÇA - 15ª VARA DO TRABALHO DE GOIÂNIA

Sem magistrado

ORDINÁRIO

Qtd	Prazo Médio
119	139,48

Nr. Processo	Ajuiz.	Sentença	Prazo
RTOrd - 0010954-78.2016.5.18.0015	27/05/16	21/10/16	147
RTOrd - 0010956-48.2016.5.18.0015	27/05/16	18/10/16	144
RTOrd - 0010964-25.2016.5.18.0015	30/05/16	04/10/16	127
RTOrd - 0010966-95.2016.5.18.0014	01/06/16	17/10/16	138
RTOrd - 0011039-64.2016.5.18.0015	09/06/16	25/10/16	138
RTOrd - 0011041-34.2016.5.18.0015	09/06/16	26/10/16	139
RTOrd - 0011086-38.2016.5.18.0015	16/06/16	06/10/16	112
RTOrd - 0011134-94.2016.5.18.0015	23/06/16	04/10/16	103
RTOrd - 0011146-11.2016.5.18.0015	25/06/16	20/10/16	117
RTOrd - 0011169-54.2016.5.18.0015	29/06/16	03/10/16	96
RTOrd - 0011195-52.2016.5.18.0015	04/07/16	19/10/16	107
RTOrd - 0011232-79.2016.5.18.0015	08/07/16	18/10/16	102
RTOrd - 0011353-10.2016.5.18.0015	27/07/16	04/10/16	69
RTOrd - 0011357-47.2016.5.18.0015	27/07/16	21/10/16	86
RTOrd - 0011358-32.2016.5.18.0015	27/07/16	06/10/16	71
RTOrd - 0011364-39.2016.5.18.0015	28/07/16	21/10/16	85
RTOrd - 0011372-16.2016.5.18.0015	29/07/16	25/10/16	88
RTOrd - 0011411-13.2016.5.18.0015	05/08/16	14/10/16	70
RTOrd - 0011414-65.2016.5.18.0015	05/08/16	03/10/16	59
RTOrd - 0011415-50.2016.5.18.0015	05/08/16	11/10/16	67
RTOrd - 0011421-57.2016.5.18.0015	08/08/16	11/10/16	64
RTOrd - 0011432-86.2016.5.18.0015	09/08/16	05/10/16	57
RTOrd - 0011435-41.2016.5.18.0015	10/08/16	21/10/16	72
RTOrd - 0011446-70.2016.5.18.0015	10/08/16	03/10/16	54
RTOrd - 0011456-17.2016.5.18.0015	12/08/16	05/10/16	54

Legenda:

Ajuiz. Data do Ajuizamento;

Sentença: Data da prolação da sentença;

Prazo: Prazo para a entrega da prestação jurisdicional.



PRAZO MÉDIO ENTRE O AJUIZAMENTO E A PROLAÇÃO DA SENTENÇA - 15ª VARA DO TRABALHO DE GOIÂNIA

Sem magistrado

ORDINÁRIO

Qtd	Prazo Médio
119	139,48

Nr. Processo	Ajuiz.	Sentença	Prazo
RTOrd - 0011468-31.2016.5.18.0015	15/08/16	06/10/16	52
RTOrd - 0011473-53.2016.5.18.0015	15/08/16	04/10/16	50
RTOrd - 0011483-97.2016.5.18.0015	16/08/16	14/10/16	59
RTOrd - 0011507-62.2015.5.18.0015	14/09/15	18/10/16	400
RTOrd - 0011522-94.2016.5.18.0015	23/08/16	14/10/16	52
RTOrd - 0011528-04.2016.5.18.0015	24/08/16	05/10/16	42
RTOrd - 0011530-08.2015.5.18.0015	17/09/15	19/10/16	398
RTOrd - 0011542-85.2016.5.18.0015	25/08/16	03/10/16	39
RTOrd - 0011552-32.2016.5.18.0015	26/08/16	05/10/16	40
RTOrd - 0011561-28.2015.5.18.0015	22/09/15	20/10/16	394
RTOrd - 0011566-16.2016.5.18.0015	30/08/16	05/10/16	36
RTOrd - 0011567-98.2016.5.18.0015	30/08/16	21/10/16	52
RTOrd - 0011596-51.2016.5.18.0015	02/09/16	07/10/16	35
RTOrd - 0011597-36.2016.5.18.0015	02/09/16	07/10/16	35
RTOrd - 0011600-88.2016.5.18.0015	05/09/16	07/10/16	32
RTOrd - 0011604-28.2016.5.18.0015	05/09/16	10/10/16	35
RTOrd - 0011612-05.2016.5.18.0015	06/09/16	10/10/16	34
RTOrd - 0011616-42.2016.5.18.0015	08/09/16	25/10/16	47
RTOrd - 0011633-78.2016.5.18.0015	09/09/16	11/10/16	32
RTOrd - 0011651-02.2016.5.18.0015	13/09/16	13/10/16	30
RTOrd - 0011654-54.2016.5.18.0015	13/09/16	14/10/16	31
RTOrd - 0011660-61.2016.5.18.0015	14/09/16	17/10/16	33
RTOrd - 0011661-46.2016.5.18.0015	14/09/16	17/10/16	33
RTOrd - 0011664-98.2016.5.18.0015	15/09/16	06/10/16	21
RTOrd - 0011682-22.2016.5.18.0015	18/09/16	18/10/16	30

Legenda:
Ajuiz. Data do Ajuizamento;
Sentença: Data da prolação da sentença;
Prazo: Prazo para a entrega da prestação jurisdicional.



PRAZO MÉDIO ENTRE O AJUIZAMENTO E A PROLAÇÃO DA SENTENÇA - 15ª VARA DO TRABALHO DE GOIÂNIA

Sem magistrado

ORDINÁRIO

Qtd	Prazo Médio
119	139,48

Nr. Processo	Ajuiz.	Sentença	Prazo
RTOOrd - 0011698-73.2016.5.18.0015	21/09/16	25/10/16	34
RTOOrd - 0011699-58.2016.5.18.0015	21/09/16	18/10/16	27
RTOOrd - 0011700-43.2016.5.18.0015	21/09/16	07/10/16	16
RTOOrd - 0011701-62.2015.5.18.0015	20/10/15	07/10/16	353
RTOOrd - 0011715-18.2016.5.18.0013	27/09/16	03/10/16	6
RTOOrd - 0011716-94.2016.5.18.0015	22/09/16	03/10/16	11
RTOOrd - 0011718-64.2016.5.18.0015	22/09/16	19/10/16	27
RTOOrd - 0011726-41.2016.5.18.0015	23/09/16	21/10/16	28
RTOOrd - 0011737-70.2016.5.18.0015	27/09/16	20/10/16	23
RTOOrd - 0011751-54.2016.5.18.0015	28/09/16	03/10/16	5
RTOOrd - 0011755-91.2016.5.18.0015	29/09/16	18/10/16	19
RTOOrd - 0011762-83.2016.5.18.0015	30/09/16	27/10/16	27
RTOOrd - 0011766-23.2016.5.18.0015	30/09/16	26/10/16	26
RTOOrd - 0011770-60.2016.5.18.0015	30/09/16	04/10/16	4
RTOOrd - 0011774-97.2016.5.18.0015	03/10/16	21/10/16	18
RTOOrd - 0011775-82.2016.5.18.0015	03/10/16	27/10/16	24
RTOOrd - 0011781-89.2016.5.18.0015	03/10/16	10/10/16	7
RTOOrd - 0011868-79.2015.5.18.0015	23/11/15	26/10/16	338
RTOOrd - 0011870-15.2016.5.18.0015	18/10/16	28/10/16	10
RTOOrd - 0011906-57.2016.5.18.0015	25/10/16	26/10/16	1
RTOOrd - 0012010-83.2015.5.18.0015	16/12/15	19/10/16	308
RTOOrd - 0012011-68.2015.5.18.0015	16/12/15	25/10/16	314

Legenda:

Ajuiz. Data do Ajuizamento;

Sentença: Data da prolação da sentença;

Prazo: Prazo para a entrega da prestação jurisdicional.