

Conceituação

Tema	Prazos Processuais
Relatórios	Evolução Histórica Comparativo por VT Comparativo por Grupo Por Grupo Por VT Por Processo Por Magistrado
Resumo	Apresenta o prazo médio desde o ajuizamento da ação até a prolação da sentença.
Descrição	O prazo médio é obtido calculando-se a quantidade de dias decorridos desde o ajuizamento da ação até a prolação da sentença. Os dados são extraídos baseando-se nos itens do e-Gestão: 271 e 90271 - Do ajuizamento da ação até a prolação da sentença, na fase de conhecimento – rito sumaríssimo; 272 e 90272 – Do ajuizamento da ação até a prolação da sentença, na fase de conhecimento – exceto rito sumaríssimo (ordinário)
Origem da informação	e-Gestão
Critérios e transformações	Coletado do e-Gestão, consolidado, otimizado e classificado para análise.
Análises possíveis	Prazo médio entre o ajuizamento da ação até a prolação da sentença, detalhado de forma Geral, Por grupo, Por VT, Por Processo e Por Magistrado



EVOLUÇÃO HISTÓRICA DOS PRAZOS PROCESSUAIS ENTRE O AJUIZAMENTO E A PROLAÇÃO DA SENTENÇA - 1ª VARA DO TRABALHO DE RIO VERDE

Data da sentença entre 1/10/2016 e 31/10/2016 23:59:59

Rito	Qtd	Prazo Médio
ORDINÁRIO	152	210,59
SUMARÍSSIMO	42	113,02
Total/Média	194	189,46

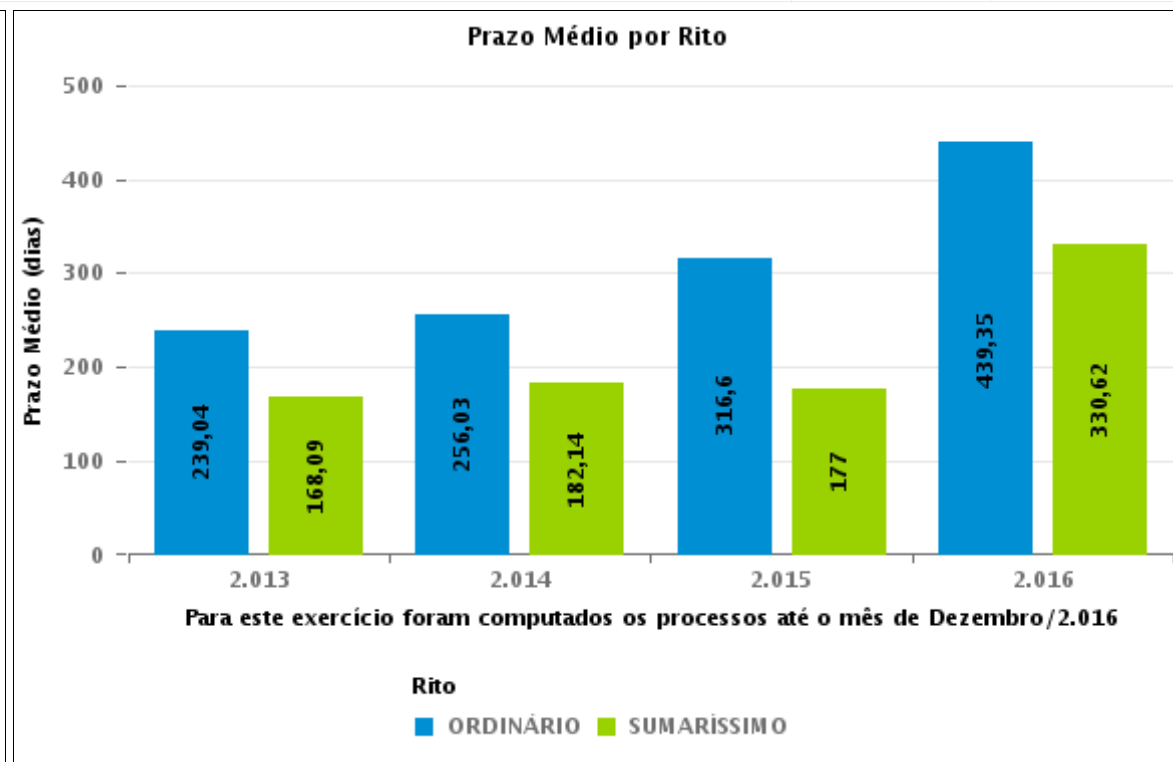
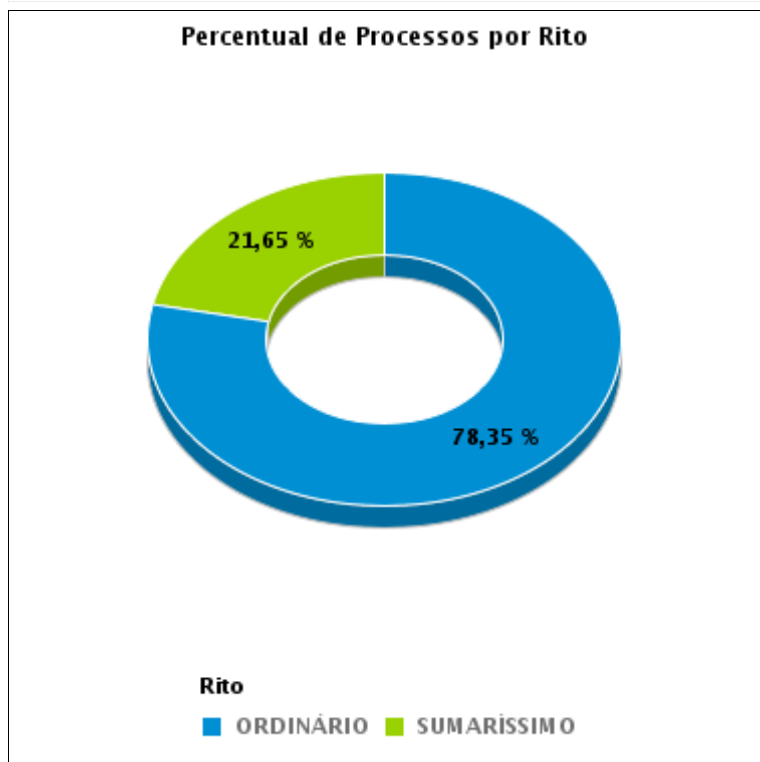



COMPARATIVO DO PRAZO MÉDIO ENTRE O AJUIZAMENTO E A PROLAÇÃO DA SENTENÇA - 1ª VARA DO TRABALHO DE RIO VERDE

Data da sentença entre 1/10/2016 e 31/10/2016 23:59:59

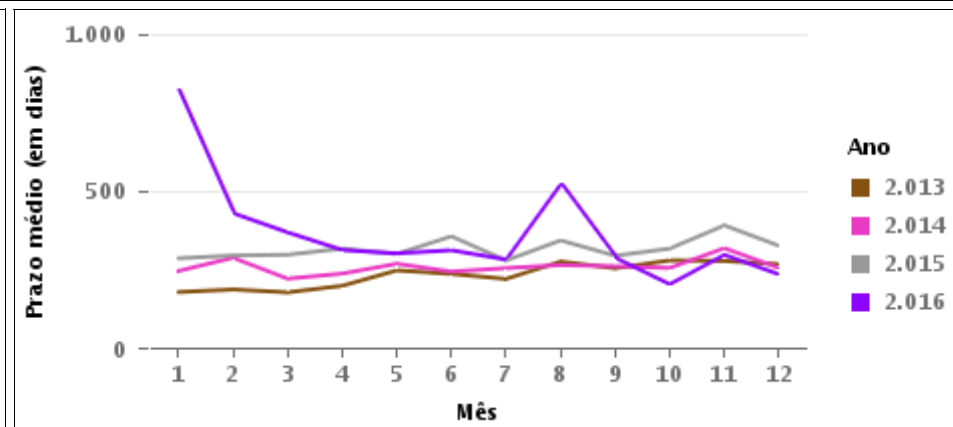
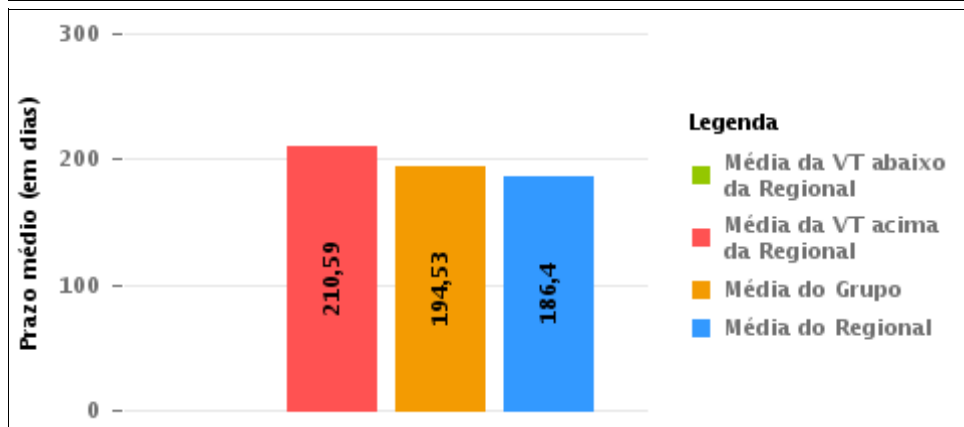
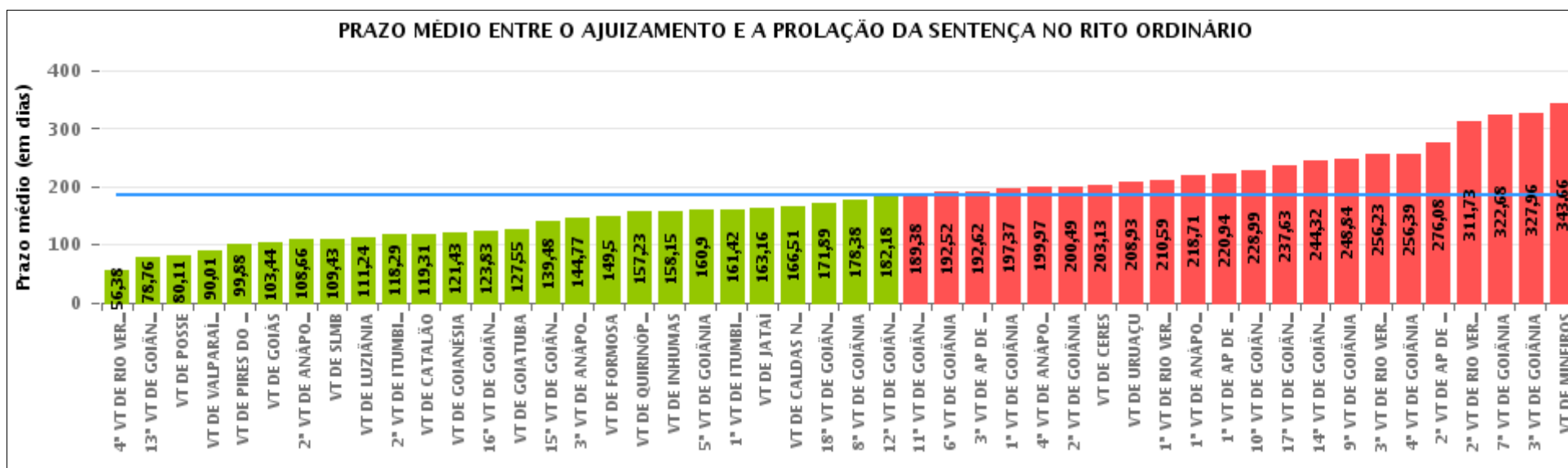

COMPARATIVO DO PRAZO MÉDIO ENTRE O AJUIZAMENTO E A PROLAÇÃO DA SENTENÇA ENTRE AS VARAS DO GRUPO

Data da sentença entre 1/10/2016 e 31/10/2016 23:59:59

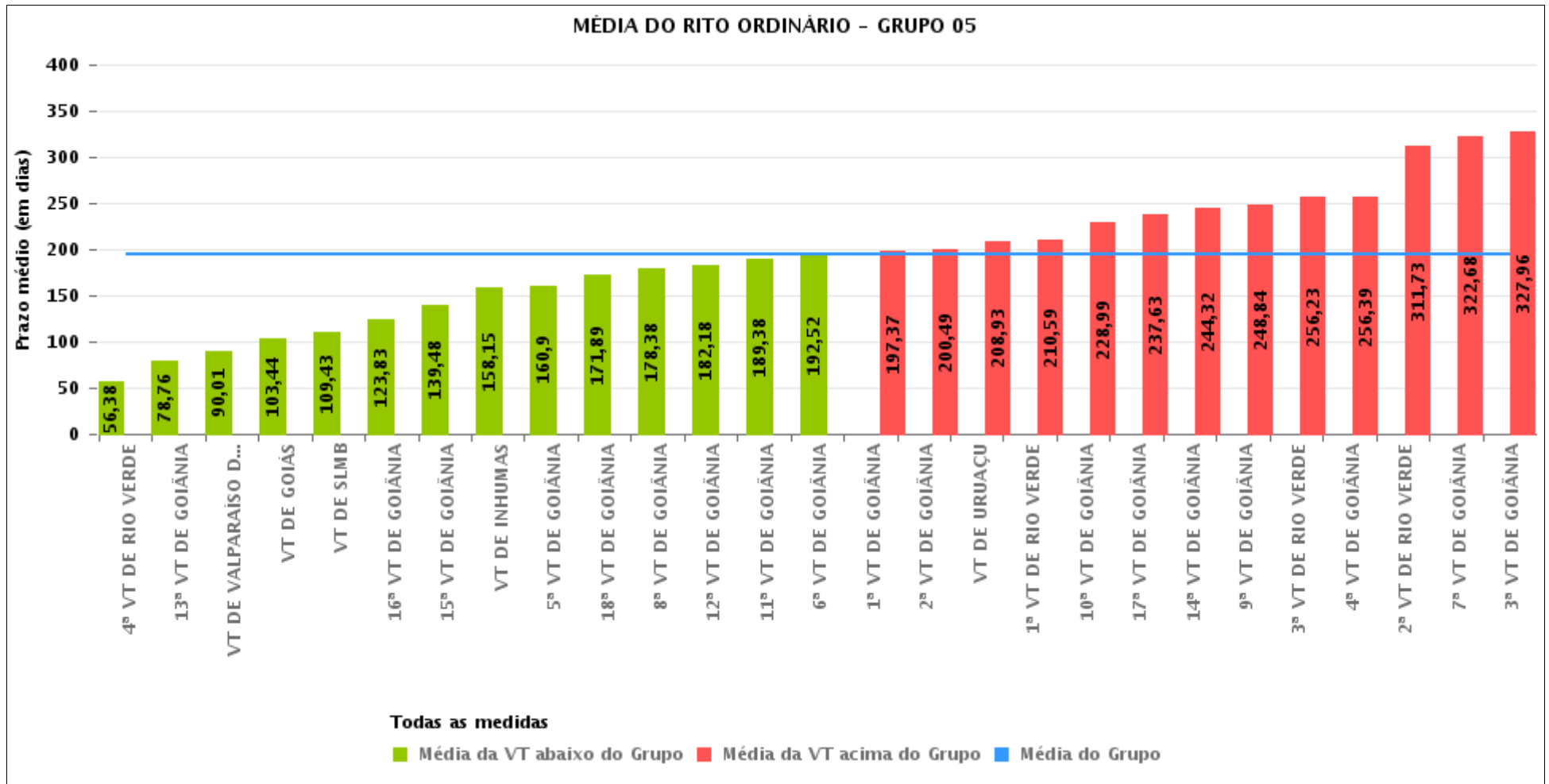



PRAZO MÉDIO ENTRE O AJUIZAMENTO E A PROLAÇÃO DA SENTENÇA POR GRUPO

Data da sentença entre 1/10/2016 e 31/10/2016 23:59:59

Rito	Grupo	Qtd. Processos	Prazo Médio (dias)	Ranking
ORDINÁRIO	GRUPO 01	18	80,11	1°
	GRUPO 02	39	117,69	2°
	GRUPO 04	848	167,35	3°
	GRUPO 03	474	176,09	4°
	GRUPO 05	2.814	194,53	5°
	GRUPO 06	272	196,54	6°

<p>Legenda:</p> <p># Grupo 01 – Até 750 VT de Posse</p> <p># Grupo 02 – De 751 a 1000 VT de Formosa VT de Pires do Rio</p> <p># Grupo 03 – De 1001 a 1500 VT de Ceres 1ª VT de Anápolis 2ª VT de Anápolis 3ª VT de Anápolis 4ª VT de Anápolis VT de Caldas Novas</p>	<p># Grupo 04 – De 1501 a 2000 VT de Catalão VT de Goiatuba 1ª VT de Itumbiara 2ª VT de Itumbiara VT de Jataí VT de Luziânia VT de Mineiros VT de Quirinópolis</p> <p># Grupo 05 – De 2001 a 2500 1ª VT de Goiânia 2ª VT de Goiânia 3ª VT de Goiânia 4ª VT de Goiânia 5ª VT de Goiânia 6ª VT de Goiânia 7ª VT de Goiânia</p>	<p>8ª VT de Goiânia 9ª VT de Goiânia 10ª VT de Goiânia 11ª VT de Goiânia 12ª VT de Goiânia 13ª VT de Goiânia 14ª VT de Goiânia 15ª VT de Goiânia 16ª VT de Goiânia 17ª VT de Goiânia 18ª VT de Goiânia VT de Goiás VT de Inhumas 1ª VT de Rio Verde 2ª VT de Rio Verde 3ª VT de Rio Verde 4ª VT de Rio Verde VT de Uruaçu VT de São Luis de Montes Belos VT de Valparaíso de Goiás</p>	<p>#Grupo 06 – A partir de 2500 1ª VT de Aparecida de Goiânia 2ª VT de Aparecida de Goiânia 3ª VT de Aparecida de Goiânia VT de Goianésia</p>
--	--	--	---



PRAZO MÉDIO ENTRE O AJUIZAMENTO E A PROLAÇÃO DA SENTENÇA DE TODAS AS VARAS DO TRABALHO

Data da sentença entre 1/10/2016 e 31/10/2016 23:59:59

ORDINÁRIO

Qtd. Processos	Prazo Médio (dias)
4.465	186,4

Vara do Trabalho	Qtd Processos	Prazo Médio	Ranking
4ª VARA DO TRABALHO DE RIO VERDE	100	56,38	1º
13ª VARA DO TRABALHO DE GOIÂNIA	85	78,76	2º
VARA DO TRABALHO DE POSSE	18	80,11	3º
VARA DO TRABALHO DE VALPARAÍSO DE GOIÁS	133	90,01	4º
VARA DO TRABALHO DE PIRES DO RIO	25	99,88	5º
VARA DO TRABALHO DE GOIÁS	63	103,44	6º
2ª VARA DO TRABALHO DE ANÁPOLIS	71	108,66	7º
VARA DO TRABALHO DE SÃO LUIS DE MONTES BELOS	115	109,43	8º
VARA DO TRABALHO DE LUZIÂNIA	99	111,24	9º
2ª VARA DO TRABALHO DE ITUMBIARA	85	118,29	10º
VARA DO TRABALHO DE CATALÃO	114	119,31	11º
VARA DO TRABALHO DE GOIANÉSIA	67	121,43	12º
16ª VARA DO TRABALHO DE GOIÂNIA	113	123,83	13º
VARA DO TRABALHO DE GOIATUBA	119	127,55	14º
15ª VARA DO TRABALHO DE GOIÂNIA	119	139,48	15º
3ª VARA DO TRABALHO DE ANÁPOLIS	74	144,77	16º
VARA DO TRABALHO DE FORMOSA	14	149,5	17º
VARA DO TRABALHO DE QUIRINÓPOLIS	144	157,23	18º
VARA DO TRABALHO DE INHUMAS	142	158,15	19º
5ª VARA DO TRABALHO DE GOIÂNIA	80	160,9	20º
1ª VARA DO TRABALHO DE ITUMBIARA	85	161,42	21º
VARA DO TRABALHO DE JATAÍ	76	163,16	22º
VARA DO TRABALHO DE CALDAS NOVAS	84	166,51	23º
18ª VARA DO TRABALHO DE GOIÂNIA	101	171,89	24º
8ª VARA DO TRABALHO DE GOIÂNIA	102	178,38	25º
12ª VARA DO TRABALHO DE GOIÂNIA	89	182,18	26º



PRAZO MÉDIO ENTRE O AJUIZAMENTO E A PROLAÇÃO DA SENTENÇA DE TODAS AS VARAS DO TRABALHO

ORDINÁRIO

Qtd. Processos	Prazo Médio (dias)
4.465	186,4

Vara do Trabalho	Qtd Processos	Prazo Médio	Ranking
11ª VARA DO TRABALHO DE GOIÂNIA	71	189,38	27°
6ª VARA DO TRABALHO DE GOIÂNIA	84	192,52	28°
3ª VARA DO TRABALHO DE APARECIDA DE GOIÂNIA	69	192,62	29°
1ª VARA DO TRABALHO DE GOIÂNIA	97	197,37	30°
4ª VARA DO TRABALHO DE ANÁPOLIS	66	199,97	31°
2ª VARA DO TRABALHO DE GOIÂNIA	59	200,49	32°
VARA DO TRABALHO DE CERES	83	203,13	33°
VARA DO TRABALHO DE URUAÇU	108	208,93	34°
1ª VARA DO TRABALHO DE RIO VERDE	152	210,59	35°
1ª VARA DO TRABALHO DE ANÁPOLIS	96	218,71	36°
1ª VARA DO TRABALHO DE APARECIDA DE GOIÂNIA	100	220,94	37°
10ª VARA DO TRABALHO DE GOIÂNIA	98	228,99	38°
17ª VARA DO TRABALHO DE GOIÂNIA	104	237,63	39°
14ª VARA DO TRABALHO DE GOIÂNIA	100	244,32	40°
9ª VARA DO TRABALHO DE GOIÂNIA	116	248,84	41°
3ª VARA DO TRABALHO DE RIO VERDE	137	256,23	42°
4ª VARA DO TRABALHO DE GOIÂNIA	111	256,39	43°
2ª VARA DO TRABALHO DE APARECIDA DE GOIÂNIA	36	276,08	44°
2ª VARA DO TRABALHO DE RIO VERDE	136	311,73	45°
7ª VARA DO TRABALHO DE GOIÂNIA	102	322,68	46°
3ª VARA DO TRABALHO DE GOIÂNIA	97	327,96	47°
VARA DO TRABALHO DE MINEIROS	126	343,66	48°



PRAZO MÉDIO ENTRE O AJUIZAMENTO E A PROLAÇÃO DA SENTENÇA - 1ª VARA DO TRABALHO DE RIO VERDE

Data da sentença entre 1/10/2016 e 31/10/2016 23:59:59

1ª VARA DO TRABALHO DE RIO VERDE

ORDINÁRIO

Qtd	Prazo Médio
152	210,59

Nr. Processo	Ajuiz.	Sentença	Prazo
ET - 0011065-95.2016.5.18.0101	29/07/16	25/10/16	88
ET - 0011208-84.2016.5.18.0101	29/08/16	17/10/16	49
MS - 0011372-49.2016.5.18.0101	29/09/16	26/10/16	27
MS - 0011379-41.2016.5.18.0101	29/09/16	11/10/16	12
RTAlç - 0011158-58.2016.5.18.0101	18/08/16	27/10/16	70
RTOrd - 0010054-65.2015.5.18.0101	16/01/15	05/10/16	628
RTOrd - 0010068-15.2016.5.18.0101	21/01/16	03/10/16	256
RTOrd - 0010133-10.2016.5.18.0101	03/02/16	13/10/16	253
RTOrd - 0010143-54.2016.5.18.0101	04/02/16	25/10/16	264
RTOrd - 0010208-49.2016.5.18.0101	19/02/16	04/10/16	228
RTOrd - 0010247-46.2016.5.18.0101	29/02/16	04/10/16	218
RTOrd - 0010328-29.2015.5.18.0101	10/03/15	19/10/16	589
RTOrd - 0010358-30.2016.5.18.0101	19/03/16	27/10/16	222
RTOrd - 0010379-06.2016.5.18.0101	23/03/16	11/10/16	202
RTOrd - 0010457-97.2016.5.18.0101	07/04/16	27/10/16	203
RTOrd - 0010462-56.2015.5.18.0101	01/04/15	19/10/16	567
RTOrd - 0010484-17.2015.5.18.0101	07/04/15	27/10/16	569
RTOrd - 0010487-69.2015.5.18.0101	07/04/15	25/10/16	567
RTOrd - 0010496-31.2015.5.18.0101	09/04/15	13/10/16	553
RTOrd - 0010549-75.2016.5.18.0101	26/04/16	19/10/16	176
RTOrd - 0010595-64.2016.5.18.0101	04/05/16	05/10/16	154

Legenda:

Ajuiz. Data do Ajuizamento;

Sentença: Data da prolação da sentença;

Prazo: Prazo para a entrega da prestação jurisdicional.



**PRAZO MÉDIO ENTRE O AJUIZAMENTO E A
PROLAÇÃO DA SENTENÇA - 1ª VARA DO TRABALHO
DE RIO VERDE**

**1ª VARA DO TRABALHO DE RIO
VERDE**

ORDINÁRIO

Qtd	Prazo Médio
152	210,59

Nr. Processo	Ajuiz.	Sentença	Prazo
RTOrd - 0010595-98.2015.5.18.0101	27/04/15	20/10/16	542
RTOrd - 0010610-33.2016.5.18.0101	05/05/16	06/10/16	154
RTOrd - 0010617-25.2016.5.18.0101	06/05/16	27/10/16	174
RTOrd - 0010626-18.2015.5.18.0102	17/09/15	05/10/16	384
RTOrd - 0010630-24.2016.5.18.0101	10/05/16	19/10/16	162
RTOrd - 0010647-94.2015.5.18.0101	07/05/15	17/10/16	529
RTOrd - 0010666-03.2015.5.18.0101	12/05/15	19/10/16	526
RTOrd - 0010686-57.2016.5.18.0101	18/05/16	27/10/16	162
RTOrd - 0010703-93.2016.5.18.0101	20/05/16	05/10/16	138
RTOrd - 0010706-48.2016.5.18.0101	20/05/16	18/10/16	151
RTOrd - 0010707-33.2016.5.18.0101	20/05/16	05/10/16	138
RTOrd - 0010727-24.2016.5.18.0101	25/05/16	06/10/16	134
RTOrd - 0010729-82.2016.5.18.0104	01/06/16	19/10/16	140
RTOrd - 0010731-61.2016.5.18.0101	25/05/16	03/10/16	131
RTOrd - 0010736-83.2016.5.18.0101	27/05/16	04/10/16	130
RTOrd - 0010739-38.2016.5.18.0101	27/05/16	03/10/16	129
RTOrd - 0010740-23.2016.5.18.0101	27/05/16	27/10/16	153
RTOrd - 0010752-37.2016.5.18.0101	31/05/16	19/10/16	141
RTOrd - 0010753-22.2016.5.18.0101	31/05/16	19/10/16	141
RTOrd - 0010757-59.2016.5.18.0101	01/06/16	04/10/16	125
RTOrd - 0010765-36.2016.5.18.0101	02/06/16	04/10/16	124
RTOrd - 0010766-21.2016.5.18.0101	02/06/16	05/10/16	125
RTOrd - 0010773-13.2016.5.18.0101	04/06/16	05/10/16	123
RTOrd - 0010788-79.2016.5.18.0101	07/06/16	10/10/16	125

Legenda:

Ajuiz. Data do Ajuizamento;

Sentença: Data da prolação da sentença;

Prazo: Prazo para a entrega da prestação jurisdicional.



**PRAZO MÉDIO ENTRE O AJUIZAMENTO E A
PROLAÇÃO DA SENTENÇA - 1ª VARA DO TRABALHO
DE RIO VERDE**

**1ª VARA DO TRABALHO DE RIO
VERDE**

ORDINÁRIO

Qtd	Prazo Médio
152	210,59

Nr. Processo	Ajuiz.	Sentença	Prazo
RTOrd - 0010790-49.2016.5.18.0101	07/06/16	10/10/16	125
RTOrd - 0010792-19.2016.5.18.0101	07/06/16	10/10/16	125
RTOrd - 0010794-86.2016.5.18.0101	07/06/16	10/10/16	125
RTOrd - 0010795-71.2016.5.18.0101	07/06/16	10/10/16	125
RTOrd - 0010800-93.2016.5.18.0101	08/06/16	10/10/16	124
RTOrd - 0010825-09.2016.5.18.0101	13/06/16	11/10/16	120
RTOrd - 0010829-80.2015.5.18.0101	15/06/15	14/10/16	487
RTOrd - 0010836-38.2016.5.18.0101	15/06/16	03/10/16	110
RTOrd - 0010837-23.2016.5.18.0101	15/06/16	19/10/16	126
RTOrd - 0010856-29.2016.5.18.0101	17/06/16	06/10/16	111
RTOrd - 0010857-14.2016.5.18.0101	18/06/16	19/10/16	123
RTOrd - 0010862-36.2016.5.18.0101	20/06/16	19/10/16	121
RTOrd - 0010869-28.2016.5.18.0101	21/06/16	19/10/16	120
RTOrd - 0010871-95.2016.5.18.0101	21/06/16	19/10/16	120
RTOrd - 0010880-57.2016.5.18.0101	23/06/16	19/10/16	118
RTOrd - 0010885-79.2016.5.18.0101	24/06/16	04/10/16	102
RTOrd - 0010887-49.2016.5.18.0101	24/06/16	06/10/16	104
RTOrd - 0010896-11.2016.5.18.0101	27/06/16	19/10/16	114
RTOrd - 0010901-33.2016.5.18.0101	28/06/16	19/10/16	113
RTOrd - 0010905-61.2016.5.18.0104	07/07/16	05/10/16	90
RTOrd - 0010911-77.2016.5.18.0101	30/06/16	05/10/16	97
RTOrd - 0010916-02.2016.5.18.0101	01/07/16	06/10/16	97
RTOrd - 0010917-84.2016.5.18.0101	01/07/16	20/10/16	111
RTOrd - 0010932-53.2016.5.18.0101	04/07/16	27/10/16	115

Legenda:

Ajuiz. Data do Ajuizamento;

Sentença: Data da prolação da sentença;

Prazo: Prazo para a entrega da prestação jurisdicional.



**PRAZO MÉDIO ENTRE O AJUIZAMENTO E A
PROLAÇÃO DA SENTENÇA - 1ª VARA DO TRABALHO
DE RIO VERDE**

**1ª VARA DO TRABALHO DE RIO
VERDE**

ORDINÁRIO

Qtd	Prazo Médio
152	210,59

Nr. Processo	Ajuiz.	Sentença	Prazo
RTOrd - 0010938-60.2016.5.18.0101	05/07/16	25/10/16	112
RTOrd - 0010939-45.2016.5.18.0101	05/07/16	25/10/16	112
RTOrd - 0010940-64.2015.5.18.0101	08/07/15	11/10/16	461
RTOrd - 0010941-15.2016.5.18.0101	05/07/16	25/10/16	112
RTOrd - 0010943-19.2015.5.18.0101	08/07/15	07/10/16	457
RTOrd - 0010945-52.2016.5.18.0101	06/07/16	25/10/16	111
RTOrd - 0010952-69.2015.5.18.0104	17/03/16	14/10/16	211
RTOrd - 0010953-29.2016.5.18.0101	07/07/16	25/10/16	110
RTOrd - 0010956-81.2016.5.18.0101	07/07/16	06/10/16	91
RTOrd - 0010959-36.2016.5.18.0101	08/07/16	25/10/16	109
RTOrd - 0010973-20.2016.5.18.0101	12/07/16	04/10/16	84
RTOrd - 0010974-05.2016.5.18.0101	12/07/16	04/10/16	84
RTOrd - 0010986-19.2016.5.18.0101	14/07/16	04/10/16	82
RTOrd - 0010988-86.2016.5.18.0101	14/07/16	27/10/16	105
RTOrd - 0010995-15.2015.5.18.0101	21/07/15	11/10/16	448
RTOrd - 0010998-67.2015.5.18.0101	21/07/15	03/10/16	440
RTOrd - 0011005-59.2015.5.18.0101	22/07/15	27/10/16	463
RTOrd - 0011009-96.2015.5.18.0101	23/07/15	25/10/16	460
RTOrd - 0011018-58.2015.5.18.0101	27/07/15	13/10/16	444
RTOrd - 0011019-34.2015.5.18.0104	20/08/15	19/10/16	426
RTOrd - 0011025-16.2016.5.18.0101	24/07/16	03/10/16	71
RTOrd - 0011048-59.2016.5.18.0101	27/07/16	25/10/16	90
RTOrd - 0011058-06.2016.5.18.0101	28/07/16	04/10/16	68
RTOrd - 0011117-91.2016.5.18.0101	09/08/16	03/10/16	55

Legenda:

Ajuiz. Data do Ajuizamento;

Sentença: Data da prolação da sentença;

Prazo: Prazo para a entrega da prestação jurisdicional.



PRAZO MÉDIO ENTRE O AJUIZAMENTO E A PROLAÇÃO DA SENTENÇA - 1ª VARA DO TRABALHO DE RIO VERDE

1ª VARA DO TRABALHO DE RIO VERDE

ORDINÁRIO

Qtd	Prazo Médio
152	210,59

Nr. Processo	Ajuiz.	Sentença	Prazo
RTOrd - 0011153-36.2016.5.18.0101	17/08/16	03/10/16	47
RTOrd - 0011155-06.2016.5.18.0101	17/08/16	03/10/16	47
RTOrd - 0011193-52.2015.5.18.0101	02/09/15	27/10/16	421
RTOrd - 0011211-39.2016.5.18.0101	30/08/16	11/10/16	42
RTOrd - 0011218-31.2016.5.18.0101	31/08/16	10/10/16	40
RTOrd - 0011239-41.2015.5.18.0101	11/09/15	27/10/16	412
RTOrd - 0011241-74.2016.5.18.0101	03/09/16	03/10/16	30
RTOrd - 0011251-21.2016.5.18.0101	06/09/16	10/10/16	34
RTOrd - 0011255-58.2016.5.18.0101	07/09/16	13/10/16	36
RTOrd - 0011257-62.2015.5.18.0101	16/09/15	19/10/16	399
RTOrd - 0011260-17.2015.5.18.0101	16/09/15	19/10/16	399
RTOrd - 0011266-24.2015.5.18.0101	18/09/15	03/10/16	381
RTOrd - 0011299-14.2015.5.18.0101	24/09/15	27/10/16	399
RTOrd - 0011309-58.2015.5.18.0101	25/09/15	21/10/16	392
RTOrd - 0011316-50.2015.5.18.0101	28/09/15	05/10/16	373
RTOrd - 0011333-52.2016.5.18.0101	22/09/16	04/10/16	12
RTOrd - 0011335-22.2016.5.18.0101	22/09/16	20/10/16	28
RTOrd - 0011336-07.2016.5.18.0101	22/09/16	04/10/16	12
RTOrd - 0011346-51.2016.5.18.0101	26/09/16	13/10/16	17
RTOrd - 0011353-43.2016.5.18.0101	27/09/16	11/10/16	14
RTOrd - 0011354-28.2016.5.18.0101	27/09/16	11/10/16	14
RTOrd - 0011355-13.2016.5.18.0101	27/09/16	11/10/16	14
RTOrd - 0011365-57.2016.5.18.0101	28/09/16	10/10/16	12
RTOrd - 0011372-83.2015.5.18.0101	09/10/15	17/10/16	374

Legenda:

Ajuiz. Data do Ajuizamento;

Sentença: Data da prolação da sentença;

Prazo: Prazo para a entrega da prestação jurisdicional.



**PRAZO MÉDIO ENTRE O AJUIZAMENTO E A
PROLAÇÃO DA SENTENÇA - 1ª VARA DO TRABALHO
DE RIO VERDE**

**1ª VARA DO TRABALHO DE RIO
VERDE**

ORDINÁRIO

Qtd	Prazo Médio
152	210,59

Nr. Processo	Ajuiz.	Sentença	Prazo
RTOrd - 0011374-19.2016.5.18.0101	29/09/16	25/10/16	26
RTOrd - 0011376-23.2015.5.18.0101	09/10/15	18/10/16	375
RTOrd - 0011383-78.2016.5.18.0101	30/09/16	19/10/16	19
RTOrd - 0011401-93.2016.5.18.0103	07/10/16	27/10/16	20
RTOrd - 0011404-54.2016.5.18.0101	03/10/16	25/10/16	22
RTOrd - 0011410-61.2016.5.18.0101	04/10/16	27/10/16	23
RTOrd - 0011414-98.2016.5.18.0101	05/10/16	05/10/16	0
RTOrd - 0011415-20.2015.5.18.0101	17/10/15	04/10/16	353
RTOrd - 0011415-83.2016.5.18.0101	05/10/16	05/10/16	0
RTOrd - 0011417-53.2016.5.18.0101	05/10/16	20/10/16	15
RTOrd - 0011419-23.2016.5.18.0101	06/10/16	25/10/16	19
RTOrd - 0011421-90.2016.5.18.0101	06/10/16	27/10/16	21
RTOrd - 0011423-60.2016.5.18.0101	06/10/16	27/10/16	21
RTOrd - 0011431-37.2016.5.18.0101	07/10/16	25/10/16	18
RTOrd - 0011433-41.2015.5.18.0101	22/10/15	27/10/16	371
RTOrd - 0011460-24.2015.5.18.0101	27/10/15	03/10/16	342
RTOrd - 0011460-87.2016.5.18.0101	14/10/16	27/10/16	13
RTOrd - 0011471-19.2016.5.18.0101	17/10/16	25/10/16	8
RTOrd - 0011494-96.2015.5.18.0101	04/11/15	06/10/16	337
RTOrd - 0011500-06.2015.5.18.0101	05/11/15	20/10/16	350
RTOrd - 0011552-02.2015.5.18.0101	16/11/15	21/10/16	340
RTOrd - 0011557-24.2015.5.18.0101	17/11/15	03/10/16	321
RTOrd - 0011560-76.2015.5.18.0101	18/11/15	06/10/16	323
RTOrd - 0011562-46.2015.5.18.0101	18/11/15	05/10/16	322

Legenda:

Ajuiz. Data do Ajuizamento;

Sentença: Data da prolação da sentença;

Prazo: Prazo para a entrega da prestação jurisdicional.



**PRAZO MÉDIO ENTRE O AJUIZAMENTO E A
PROLAÇÃO DA SENTENÇA - 1ª VARA DO TRABALHO
DE RIO VERDE**

**1ª VARA DO TRABALHO DE RIO
VERDE**

ORDINÁRIO

Qtd	Prazo Médio
152	210,59

Nr. Processo	Ajuiz.	Sentença	Prazo
RTOrd - 0011566-83.2015.5.18.0101	18/11/15	27/10/16	344
RTOrd - 0011592-18.2014.5.18.0101	17/09/14	05/10/16	749
RTOrd - 0011596-21.2015.5.18.0101	25/11/15	18/10/16	328
RTOrd - 0011607-50.2015.5.18.0101	27/11/15	19/10/16	327
RTOrd - 0011618-79.2015.5.18.0101	30/11/15	06/10/16	311
RTOrd - 0011651-63.2015.5.18.0103	23/02/16	19/10/16	239
RTOrd - 0011662-98.2015.5.18.0101	08/12/15	04/10/16	301
RTOrd - 0011669-27.2014.5.18.0101	02/10/14	19/10/16	748
RTOrd - 0011700-04.2015.5.18.0104	17/12/15	27/10/16	315
RTOrd - 0012077-18.2014.5.18.0101	19/12/14	26/10/16	677
RTOrd - 0012716-70.2013.5.18.0101	29/11/13	21/10/16	1.057

Legenda:
Ajuiz. Data do Ajuizamento;
Sentença: Data da prolação da sentença;
Prazo: Prazo para a entrega da prestação jurisdicional.



PRAZO MÉDIO ENTRE O AJUIZAMENTO E A PROLAÇÃO DA SENTENÇA - 1ª VARA DO TRABALHO DE RIO VERDE

Data da sentença entre 1/10/2016 e 31/10/2016 23:59:59

Sem magistrado

ORDINÁRIO

Qtd	Prazo Médio
152	210,59

Nr. Processo	Ajuiz.	Sentença	Prazo
ET - 0011065-95.2016.5.18.0101	29/07/16	25/10/16	88
ET - 0011208-84.2016.5.18.0101	29/08/16	17/10/16	49
MS - 0011372-49.2016.5.18.0101	29/09/16	26/10/16	27
MS - 0011379-41.2016.5.18.0101	29/09/16	11/10/16	12
RTAlç - 0011158-58.2016.5.18.0101	18/08/16	27/10/16	70
RTOrd - 0010054-65.2015.5.18.0101	16/01/15	05/10/16	628
RTOrd - 0010068-15.2016.5.18.0101	21/01/16	03/10/16	256
RTOrd - 0010133-10.2016.5.18.0101	03/02/16	13/10/16	253
RTOrd - 0010143-54.2016.5.18.0101	04/02/16	25/10/16	264
RTOrd - 0010208-49.2016.5.18.0101	19/02/16	04/10/16	228
RTOrd - 0010247-46.2016.5.18.0101	29/02/16	04/10/16	218
RTOrd - 0010328-29.2015.5.18.0101	10/03/15	19/10/16	589
RTOrd - 0010358-30.2016.5.18.0101	19/03/16	27/10/16	222
RTOrd - 0010379-06.2016.5.18.0101	23/03/16	11/10/16	202
RTOrd - 0010457-97.2016.5.18.0101	07/04/16	27/10/16	203
RTOrd - 0010462-56.2015.5.18.0101	01/04/15	19/10/16	567
RTOrd - 0010484-17.2015.5.18.0101	07/04/15	27/10/16	569
RTOrd - 0010487-69.2015.5.18.0101	07/04/15	25/10/16	567
RTOrd - 0010496-31.2015.5.18.0101	09/04/15	13/10/16	553
RTOrd - 0010549-75.2016.5.18.0101	26/04/16	19/10/16	176
RTOrd - 0010595-64.2016.5.18.0101	04/05/16	05/10/16	154
RTOrd - 0010595-98.2015.5.18.0101	27/04/15	20/10/16	542

Legenda:

Ajuiz. Data do Ajuizamento;

Sentença: Data da prolação da sentença;

Prazo: Prazo para a entrega da prestação jurisdicional.



**PRAZO MÉDIO ENTRE O AJUIZAMENTO E A
PROLAÇÃO DA SENTENÇA - 1ª VARA DO TRABALHO
DE RIO VERDE**

Sem magistrado

ORDINÁRIO

Qtd	Prazo Médio
152	210,59

Nr. Processo	Ajuiz.	Sentença	Prazo
RTOrd - 0010610-33.2016.5.18.0101	05/05/16	06/10/16	154
RTOrd - 0010617-25.2016.5.18.0101	06/05/16	27/10/16	174
RTOrd - 0010626-18.2015.5.18.0102	17/09/15	05/10/16	384
RTOrd - 0010630-24.2016.5.18.0101	10/05/16	19/10/16	162
RTOrd - 0010647-94.2015.5.18.0101	07/05/15	17/10/16	529
RTOrd - 0010666-03.2015.5.18.0101	12/05/15	19/10/16	526
RTOrd - 0010686-57.2016.5.18.0101	18/05/16	27/10/16	162
RTOrd - 0010703-93.2016.5.18.0101	20/05/16	05/10/16	138
RTOrd - 0010706-48.2016.5.18.0101	20/05/16	18/10/16	151
RTOrd - 0010707-33.2016.5.18.0101	20/05/16	05/10/16	138
RTOrd - 0010727-24.2016.5.18.0101	25/05/16	06/10/16	134
RTOrd - 0010729-82.2016.5.18.0104	01/06/16	19/10/16	140
RTOrd - 0010731-61.2016.5.18.0101	25/05/16	03/10/16	131
RTOrd - 0010736-83.2016.5.18.0101	27/05/16	04/10/16	130
RTOrd - 0010739-38.2016.5.18.0101	27/05/16	03/10/16	129
RTOrd - 0010740-23.2016.5.18.0101	27/05/16	27/10/16	153
RTOrd - 0010752-37.2016.5.18.0101	31/05/16	19/10/16	141
RTOrd - 0010753-22.2016.5.18.0101	31/05/16	19/10/16	141
RTOrd - 0010757-59.2016.5.18.0101	01/06/16	04/10/16	125
RTOrd - 0010765-36.2016.5.18.0101	02/06/16	04/10/16	124
RTOrd - 0010766-21.2016.5.18.0101	02/06/16	05/10/16	125
RTOrd - 0010773-13.2016.5.18.0101	04/06/16	05/10/16	123
RTOrd - 0010788-79.2016.5.18.0101	07/06/16	10/10/16	125
RTOrd - 0010790-49.2016.5.18.0101	07/06/16	10/10/16	125
RTOrd - 0010792-19.2016.5.18.0101	07/06/16	10/10/16	125

Legenda:
Ajuiz. Data do Ajuizamento;
Sentença: Data da prolação da sentença;
Prazo: Prazo para a entrega da prestação jurisdicional.



**PRAZO MÉDIO ENTRE O AJUIZAMENTO E A
PROLAÇÃO DA SENTENÇA - 1ª VARA DO TRABALHO
DE RIO VERDE**

Sem magistrado

ORDINÁRIO

Qtd	Prazo Médio
152	210,59

Nr. Processo	Ajuiz.	Sentença	Prazo
RTOrd - 0010794-86.2016.5.18.0101	07/06/16	10/10/16	125
RTOrd - 0010795-71.2016.5.18.0101	07/06/16	10/10/16	125
RTOrd - 0010800-93.2016.5.18.0101	08/06/16	10/10/16	124
RTOrd - 0010825-09.2016.5.18.0101	13/06/16	11/10/16	120
RTOrd - 0010829-80.2015.5.18.0101	15/06/15	14/10/16	487
RTOrd - 0010836-38.2016.5.18.0101	15/06/16	03/10/16	110
RTOrd - 0010837-23.2016.5.18.0101	15/06/16	19/10/16	126
RTOrd - 0010856-29.2016.5.18.0101	17/06/16	06/10/16	111
RTOrd - 0010857-14.2016.5.18.0101	18/06/16	19/10/16	123
RTOrd - 0010862-36.2016.5.18.0101	20/06/16	19/10/16	121
RTOrd - 0010869-28.2016.5.18.0101	21/06/16	19/10/16	120
RTOrd - 0010871-95.2016.5.18.0101	21/06/16	19/10/16	120
RTOrd - 0010880-57.2016.5.18.0101	23/06/16	19/10/16	118
RTOrd - 0010885-79.2016.5.18.0101	24/06/16	04/10/16	102
RTOrd - 0010887-49.2016.5.18.0101	24/06/16	06/10/16	104
RTOrd - 0010896-11.2016.5.18.0101	27/06/16	19/10/16	114
RTOrd - 0010901-33.2016.5.18.0101	28/06/16	19/10/16	113
RTOrd - 0010905-61.2016.5.18.0104	07/07/16	05/10/16	90
RTOrd - 0010911-77.2016.5.18.0101	30/06/16	05/10/16	97
RTOrd - 0010916-02.2016.5.18.0101	01/07/16	06/10/16	97
RTOrd - 0010917-84.2016.5.18.0101	01/07/16	20/10/16	111
RTOrd - 0010932-53.2016.5.18.0101	04/07/16	27/10/16	115
RTOrd - 0010938-60.2016.5.18.0101	05/07/16	25/10/16	112
RTOrd - 0010939-45.2016.5.18.0101	05/07/16	25/10/16	112
RTOrd - 0010940-64.2015.5.18.0101	08/07/15	11/10/16	461

Legenda:

Ajuiz. Data do Ajuizamento;

Sentença: Data da prolação da sentença;

Prazo: Prazo para a entrega da prestação jurisdicional.



**PRAZO MÉDIO ENTRE O AJUIZAMENTO E A
PROLAÇÃO DA SENTENÇA - 1ª VARA DO TRABALHO
DE RIO VERDE**

Sem magistrado

ORDINÁRIO

Qtd	Prazo Médio
152	210,59

Nr. Processo	Ajuiz.	Sentença	Prazo
RTOrd - 0010941-15.2016.5.18.0101	05/07/16	25/10/16	112
RTOrd - 0010943-19.2015.5.18.0101	08/07/15	07/10/16	457
RTOrd - 0010945-52.2016.5.18.0101	06/07/16	25/10/16	111
RTOrd - 0010952-69.2015.5.18.0104	17/03/16	14/10/16	211
RTOrd - 0010953-29.2016.5.18.0101	07/07/16	25/10/16	110
RTOrd - 0010956-81.2016.5.18.0101	07/07/16	06/10/16	91
RTOrd - 0010959-36.2016.5.18.0101	08/07/16	25/10/16	109
RTOrd - 0010973-20.2016.5.18.0101	12/07/16	04/10/16	84
RTOrd - 0010974-05.2016.5.18.0101	12/07/16	04/10/16	84
RTOrd - 0010986-19.2016.5.18.0101	14/07/16	04/10/16	82
RTOrd - 0010988-86.2016.5.18.0101	14/07/16	27/10/16	105
RTOrd - 0010995-15.2015.5.18.0101	21/07/15	11/10/16	448
RTOrd - 0010998-67.2015.5.18.0101	21/07/15	03/10/16	440
RTOrd - 0011005-59.2015.5.18.0101	22/07/15	27/10/16	463
RTOrd - 0011009-96.2015.5.18.0101	23/07/15	25/10/16	460
RTOrd - 0011018-58.2015.5.18.0101	27/07/15	13/10/16	444
RTOrd - 0011019-34.2015.5.18.0104	20/08/15	19/10/16	426
RTOrd - 0011025-16.2016.5.18.0101	24/07/16	03/10/16	71
RTOrd - 0011048-59.2016.5.18.0101	27/07/16	25/10/16	90
RTOrd - 0011058-06.2016.5.18.0101	28/07/16	04/10/16	68
RTOrd - 0011117-91.2016.5.18.0101	09/08/16	03/10/16	55
RTOrd - 0011153-36.2016.5.18.0101	17/08/16	03/10/16	47
RTOrd - 0011155-06.2016.5.18.0101	17/08/16	03/10/16	47
RTOrd - 0011193-52.2015.5.18.0101	02/09/15	27/10/16	421
RTOrd - 0011211-39.2016.5.18.0101	30/08/16	11/10/16	42

Legenda:
Ajuiz. Data do Ajuizamento;
Sentença: Data da prolação da sentença;
Prazo: Prazo para a entrega da prestação jurisdicional.



**PRAZO MÉDIO ENTRE O AJUIZAMENTO E A
PROLAÇÃO DA SENTENÇA - 1ª VARA DO TRABALHO
DE RIO VERDE**

Sem magistrado

ORDINÁRIO

Qtd	Prazo Médio
152	210,59

Nr. Processo	Ajuiz.	Sentença	Prazo
RTOrd - 0011218-31.2016.5.18.0101	31/08/16	10/10/16	40
RTOrd - 0011239-41.2015.5.18.0101	11/09/15	27/10/16	412
RTOrd - 0011241-74.2016.5.18.0101	03/09/16	03/10/16	30
RTOrd - 0011251-21.2016.5.18.0101	06/09/16	10/10/16	34
RTOrd - 0011255-58.2016.5.18.0101	07/09/16	13/10/16	36
RTOrd - 0011257-62.2015.5.18.0101	16/09/15	19/10/16	399
RTOrd - 0011260-17.2015.5.18.0101	16/09/15	19/10/16	399
RTOrd - 0011266-24.2015.5.18.0101	18/09/15	03/10/16	381
RTOrd - 0011299-14.2015.5.18.0101	24/09/15	27/10/16	399
RTOrd - 0011309-58.2015.5.18.0101	25/09/15	21/10/16	392
RTOrd - 0011316-50.2015.5.18.0101	28/09/15	05/10/16	373
RTOrd - 0011333-52.2016.5.18.0101	22/09/16	04/10/16	12
RTOrd - 0011335-22.2016.5.18.0101	22/09/16	20/10/16	28
RTOrd - 0011336-07.2016.5.18.0101	22/09/16	04/10/16	12
RTOrd - 0011346-51.2016.5.18.0101	26/09/16	13/10/16	17
RTOrd - 0011353-43.2016.5.18.0101	27/09/16	11/10/16	14
RTOrd - 0011354-28.2016.5.18.0101	27/09/16	11/10/16	14
RTOrd - 0011355-13.2016.5.18.0101	27/09/16	11/10/16	14
RTOrd - 0011365-57.2016.5.18.0101	28/09/16	10/10/16	12
RTOrd - 0011372-83.2015.5.18.0101	09/10/15	17/10/16	374
RTOrd - 0011374-19.2016.5.18.0101	29/09/16	25/10/16	26
RTOrd - 0011376-23.2015.5.18.0101	09/10/15	18/10/16	375
RTOrd - 0011383-78.2016.5.18.0101	30/09/16	19/10/16	19
RTOrd - 0011401-93.2016.5.18.0103	07/10/16	27/10/16	20
RTOrd - 0011404-54.2016.5.18.0101	03/10/16	25/10/16	22

Legenda:
Ajuiz. Data do Ajuizamento;
Sentença: Data da prolação da sentença;
Prazo: Prazo para a entrega da prestação jurisdicional.



**PRAZO MÉDIO ENTRE O AJUIZAMENTO E A
PROLAÇÃO DA SENTENÇA - 1ª VARA DO TRABALHO
DE RIO VERDE**

Sem magistrado

ORDINÁRIO

Qtd	Prazo Médio
152	210,59

Nr. Processo	Ajuiz.	Sentença	Prazo
RTOrd - 0011410-61.2016.5.18.0101	04/10/16	27/10/16	23
RTOrd - 0011414-98.2016.5.18.0101	05/10/16	05/10/16	0
RTOrd - 0011415-20.2015.5.18.0101	17/10/15	04/10/16	353
RTOrd - 0011415-83.2016.5.18.0101	05/10/16	05/10/16	0
RTOrd - 0011417-53.2016.5.18.0101	05/10/16	20/10/16	15
RTOrd - 0011419-23.2016.5.18.0101	06/10/16	25/10/16	19
RTOrd - 0011421-90.2016.5.18.0101	06/10/16	27/10/16	21
RTOrd - 0011423-60.2016.5.18.0101	06/10/16	27/10/16	21
RTOrd - 0011431-37.2016.5.18.0101	07/10/16	25/10/16	18
RTOrd - 0011433-41.2015.5.18.0101	22/10/15	27/10/16	371
RTOrd - 0011460-24.2015.5.18.0101	27/10/15	03/10/16	342
RTOrd - 0011460-87.2016.5.18.0101	14/10/16	27/10/16	13
RTOrd - 0011471-19.2016.5.18.0101	17/10/16	25/10/16	8
RTOrd - 0011494-96.2015.5.18.0101	04/11/15	06/10/16	337
RTOrd - 0011500-06.2015.5.18.0101	05/11/15	20/10/16	350
RTOrd - 0011552-02.2015.5.18.0101	16/11/15	21/10/16	340
RTOrd - 0011557-24.2015.5.18.0101	17/11/15	03/10/16	321
RTOrd - 0011560-76.2015.5.18.0101	18/11/15	06/10/16	323
RTOrd - 0011562-46.2015.5.18.0101	18/11/15	05/10/16	322
RTOrd - 0011566-83.2015.5.18.0101	18/11/15	27/10/16	344
RTOrd - 0011592-18.2014.5.18.0101	17/09/14	05/10/16	749
RTOrd - 0011596-21.2015.5.18.0101	25/11/15	18/10/16	328
RTOrd - 0011607-50.2015.5.18.0101	27/11/15	19/10/16	327
RTOrd - 0011618-79.2015.5.18.0101	30/11/15	06/10/16	311
RTOrd - 0011651-63.2015.5.18.0103	23/02/16	19/10/16	239

Legenda:
Ajuiz. Data do Ajuizamento;
Sentença: Data da prolação da sentença;
Prazo: Prazo para a entrega da prestação jurisdicional.



**PRAZO MÉDIO ENTRE O AJUIZAMENTO E A
PROLAÇÃO DA SENTENÇA - 1ª VARA DO TRABALHO
DE RIO VERDE**

Sem magistrado

ORDINÁRIO

Qtd	Prazo Médio
152	210,59

Nr. Processo	Ajuiz.	Sentença	Prazo
RTOrd - 0011662-98.2015.5.18.0101	08/12/15	04/10/16	301
RTOrd - 0011669-27.2014.5.18.0101	02/10/14	19/10/16	748
RTOrd - 0011700-04.2015.5.18.0104	17/12/15	27/10/16	315
RTOrd - 0012077-18.2014.5.18.0101	19/12/14	26/10/16	677
RTOrd - 0012716-70.2013.5.18.0101	29/11/13	21/10/16	1.057

Legenda:
Ajuiz. Data do Ajuizamento;
Sentença: Data da prolação da sentença;
Prazo: Prazo para a entrega da prestação jurisdicional.