

## Conceituação

| Tema                              | Prazos Processuais  |
|-----------------------------------|---|
| <b>Relatórios</b>                 | Evolução Histórica<br>Comparativo por VT<br>Comparativo por Grupo<br>Por Grupo<br>Por VT<br>Por Processo<br>Por Magistrado  |
| <b>Resumo</b>                     | Apresenta o prazo médio entre a realização da primeira audiência e o encerramento da instrução.   |
| <b>Descrição</b>                  | O prazo médio é obtido calculando-se a quantidade de dias decorridos entre a data da primeira audiência e a data do encerramento da instrução.<br>Os dados são extraídos baseando-se nos seguintes itens do e-Gestão:<br><br>265 e 90265 - Da realização da primeira audiência até o encerramento da instrução processual na fase de conhecimento – rito sumaríssimo;<br><br>266 e 90266 – Da realização da primeira audiência até o encerramento da instrução processual na fase de conhecimento – exceto rito sumaríssimo (ordinário) |
| <b>Origem da informação</b>       | e-Gestão  |
| <b>Critérios e transformações</b> | Coletado do e-Gestão, consolidado, otimizado e classificado para análise.   |
| <b>Análises possíveis</b>         | Prazo médio entre a realização da primeira audiência e o encerramento da instrução processual na fase de conhecimento, detalhado de forma Geral, Por grupo, por VT, Por Processo e Por Magistrado.  |



## EVOLUÇÃO HISTÓRICA DOS PRAZOS PROCESSUAIS ENTRE A 1ª AUDIÊNCIA E O ENCERRAMENTO DA INSTRUÇÃO - 4ª VARA DO TRABALHO DE GOIÂNIA

Data do encerramento da instrução entre 1/11/2016 e 30/11/2016 23:59:59

| Rito               | Qtd        | Prazo Médio   |
|--------------------|------------|---------------|
| ORDINÁRIO          | 83         | 176,48        |
| SUMARÍSSIMO        | 67         | 43,87         |
| <b>Total/Média</b> | <b>150</b> | <b>117,25</b> |

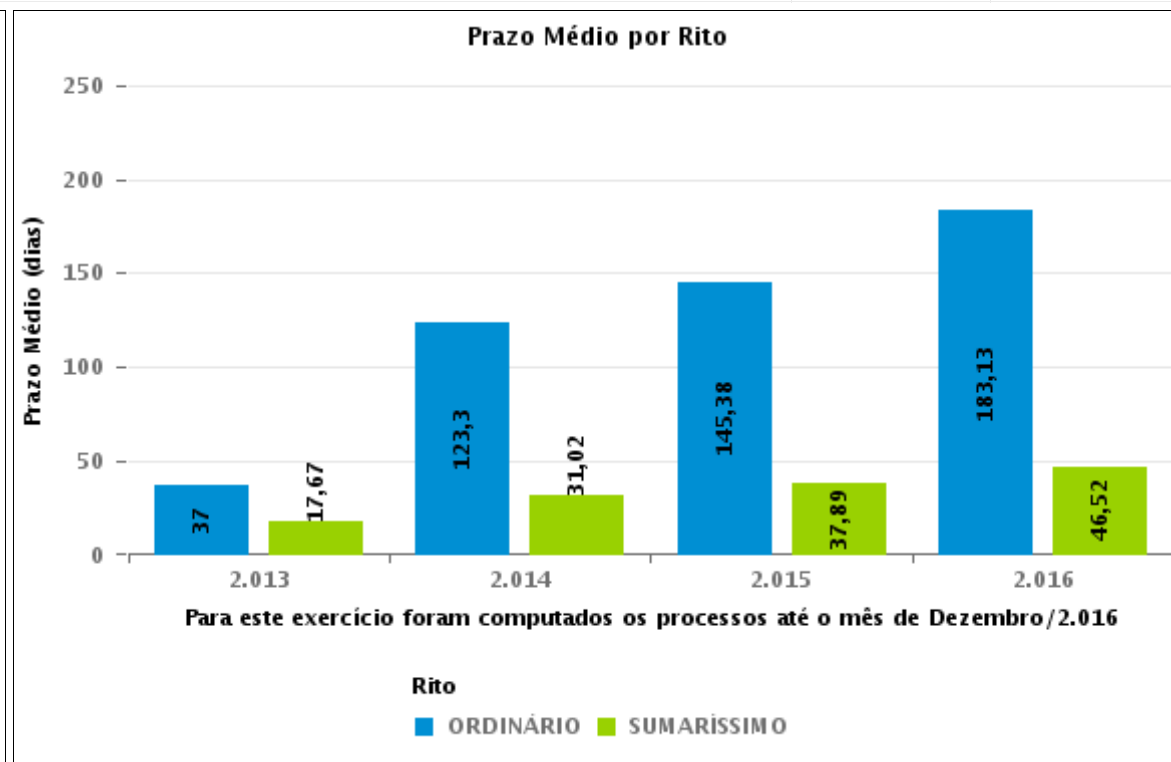
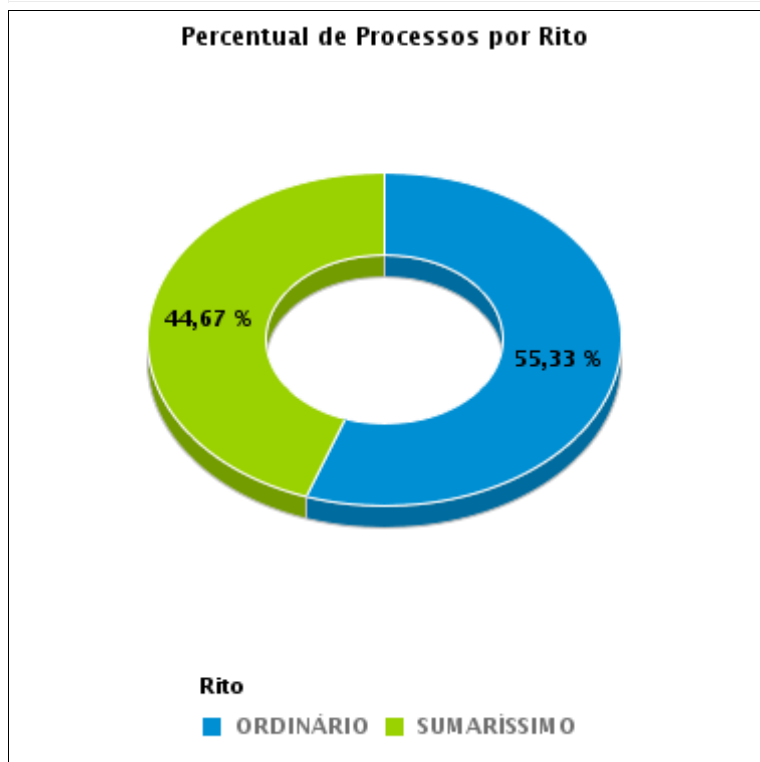



## COMPARATIVO DO PRAZO MÉDIO ENTRE A 1ª AUDIÊNCIA E O ENCERRAMENTO DA INSTRUÇÃO - 4ª VARA DO TRABALHO DE GOIÂNIA

Data do encerramento da instrução entre 1/11/2016 e 30/11/2016 23:59:59

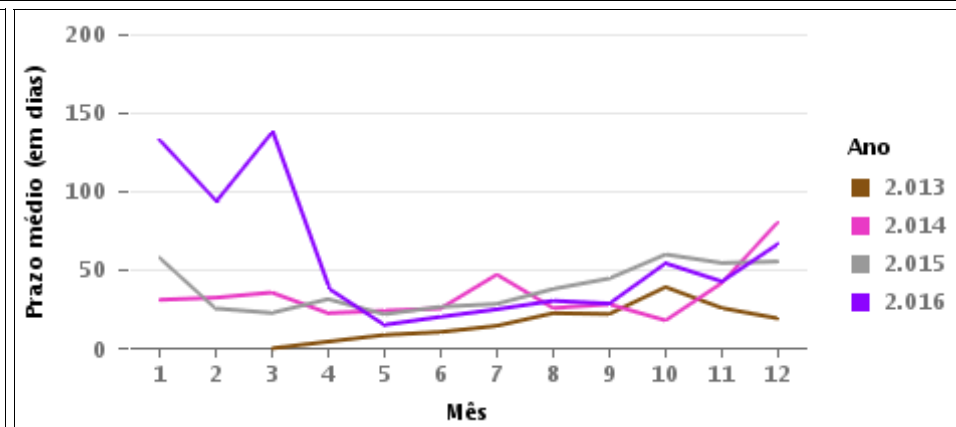
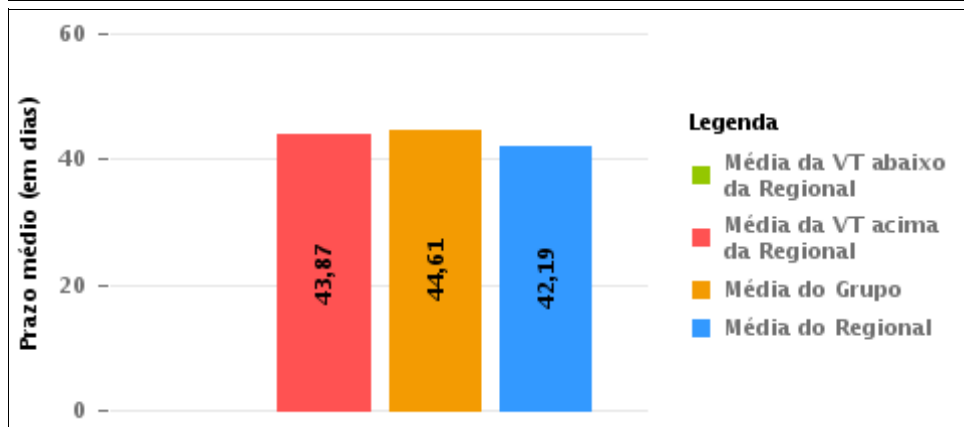
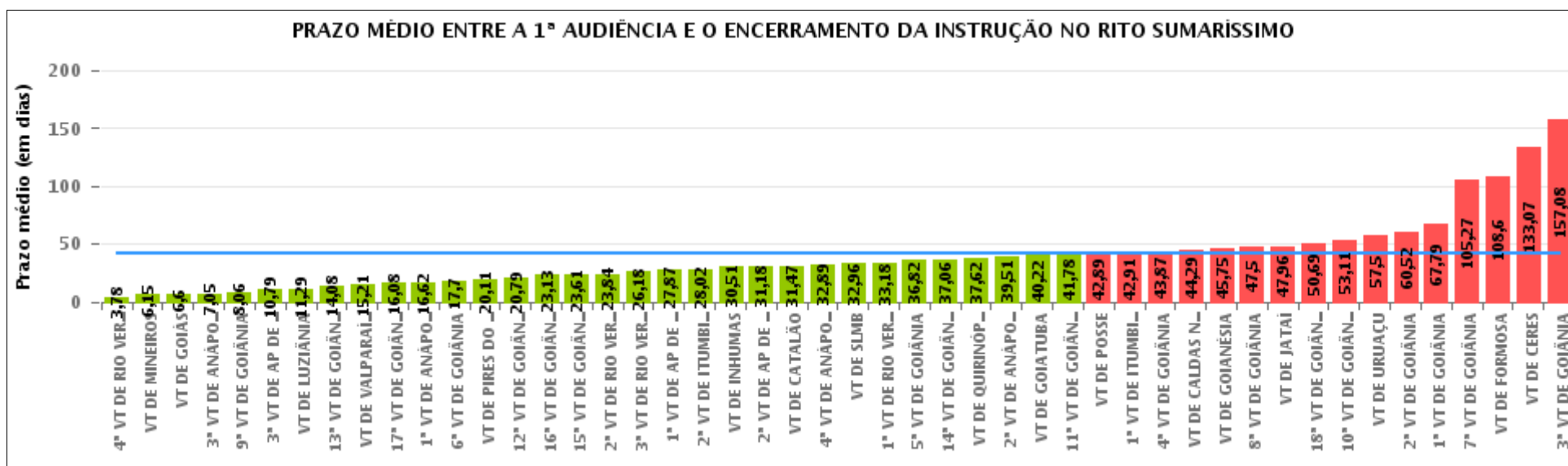

## COMPARATIVO DO PRAZO MÉDIO ENTRE A 1ª AUDIÊNCIA E O ENCERRAMENTO DA INSTRUÇÃO ENTRE AS VARAS DO GRUPO

Data do encerramento da instrução entre 1/11/2016 e 30/11/2016 23:59:59

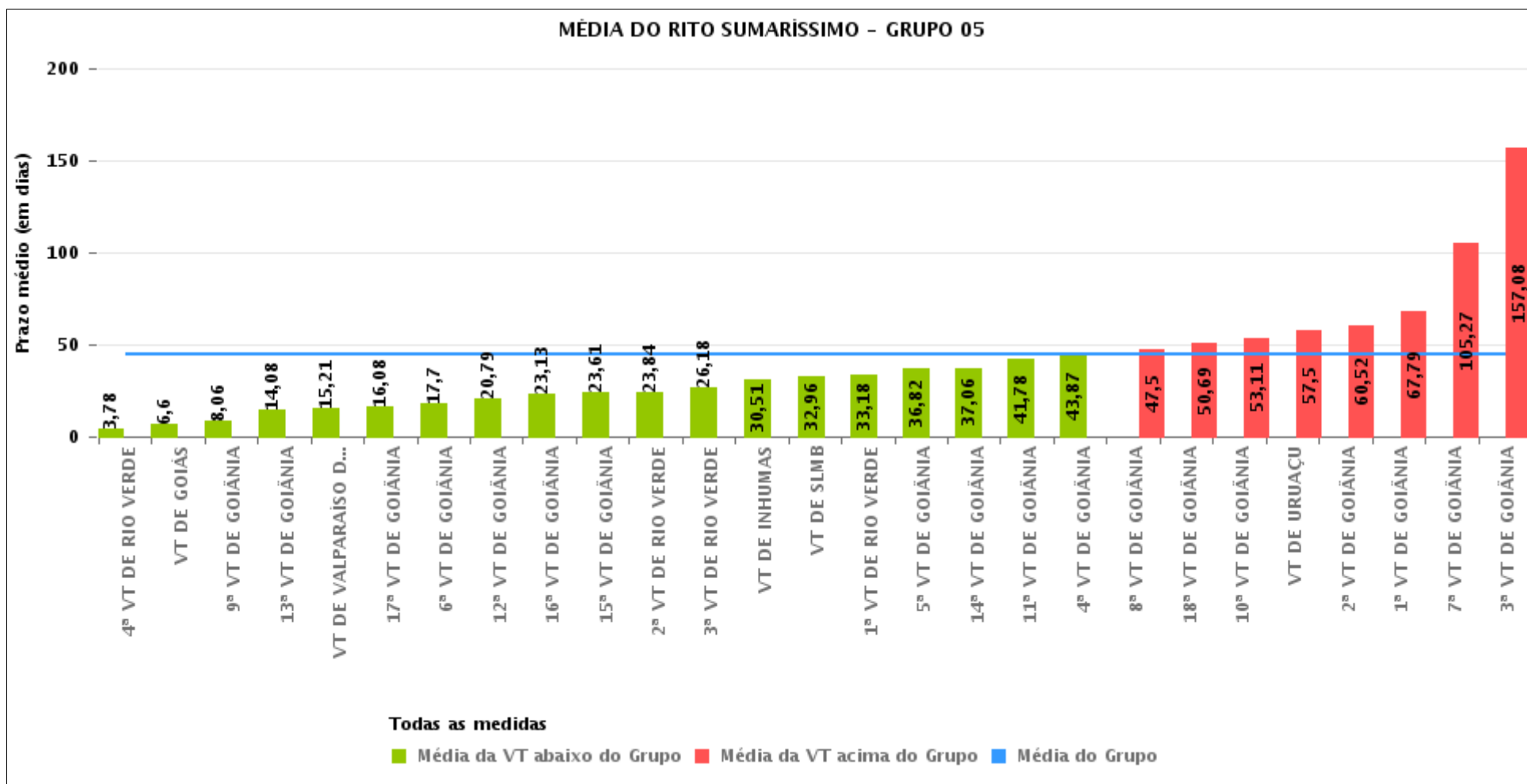



## PRAZO MÉDIO ENTRE A 1ª AUDIÊNCIA E O ENCERRAMENTO DA INSTRUÇÃO POR GRUPO

Data do encerramento da instrução entre 1/11/2016 e 30/11/2016 23:59:59

| Rito        | Grupo    | Qtd. Processos | Prazo Médio (dias) | Ranking |
|-------------|----------|----------------|--------------------|---------|
| SUMARÍSSIMO | GRUPO 04 | 473            | 28,35              | 1°      |
|             | GRUPO 06 | 242            | 30,37              | 2°      |
|             | GRUPO 01 | 19             | 42,89              | 3°      |
|             | GRUPO 05 | 1.499          | 44,61              | 4°      |
|             | GRUPO 03 | 283            | 51,13              | 5°      |
|             | GRUPO 02 | 74             | 85,88              | 6°      |

|  |  |  |   |
|--|--|--|---|
| <p>Legenda:</p> <p># Grupo 01 – Até 750<br/>VT de Posse</p> <p># Grupo 02 – De 751 a 1000<br/>VT de Formosa<br/>VT de Pires do Rio</p> <p># Grupo 03 – De 1001 a 1500<br/>VT de Ceres<br/>1ª VT de Anápolis<br/>2ª VT de Anápolis<br/>3ª VT de Anápolis<br/>4ª VT de Anápolis<br/>VT de Caldas Novas</p> | <p># Grupo 04 – De 1501 a 2000<br/>VT de Catalão<br/>VT de Goiatuba<br/>1ª VT de Itumbiara<br/>2ª VT de Itumbiara<br/>VT de Jataí<br/>VT de Luziânia<br/>VT de Mineiros<br/>VT de Quirinópolis</p> <p># Grupo 05 – De 2001 a 2500<br/>1ª VT de Goiânia<br/>2ª VT de Goiânia<br/>3ª VT de Goiânia<br/>4ª VT de Goiânia<br/>5ª VT de Goiânia<br/>6ª VT de Goiânia<br/>7ª VT de Goiânia</p> | <p>8ª VT de Goiânia<br/>9ª VT de Goiânia<br/>10ª VT de Goiânia<br/>11ª VT de Goiânia<br/>12ª VT de Goiânia<br/>13ª VT de Goiânia<br/>14ª VT de Goiânia<br/>15ª VT de Goiânia<br/>16ª VT de Goiânia<br/>17ª VT de Goiânia<br/>18ª VT de Goiânia<br/>VT de Goiás<br/>VT de Inhumas<br/>1ª VT de Rio Verde<br/>2ª VT de Rio Verde<br/>3ª VT de Rio Verde<br/>4ª VT de Rio Verde<br/>VT de Uruaçu<br/>VT de São Luis de Montes Belos<br/>VT de Valparaíso de Goiás</p> | <p>#Grupo 06 – A partir de 2500<br/>1ª VT de Aparecida de Goiânia<br/>2ª VT de Aparecida de Goiânia<br/>3ª VT de Aparecida de Goiânia<br/>VT de Goianésia</p> |
|--|--|--|---|



## PRAZO MÉDIO ENTRE A 1ª AUDIÊNCIA E O ENCERRAMENTO DA INSTRUÇÃO DE TODAS AS VARAS DO TRABALHO

Data do encerramento da instrução entre 1/11/2016 e 30/11/2016 23:59:59

### SUMARÍSSIMO

| Qtd. Processos | Prazo Médio (dias) |
|----------------|--------------------|
| 2.590          | 42,19              |

| Vara do Trabalho                             | Qtd Processos | Prazo Médio | Ranking |
|--|---------------|-------------|---------|
| 4ª VARA DO TRABALHO DE RIO VERDE             | 36            | 3,78        | 1º      |
| VARA DO TRABALHO DE MINEIROS                 | 53            | 6,15        | 2º      |
| VARA DO TRABALHO DE GOIÁS                    | 43            | 6,6         | 3º      |
| 3ª VARA DO TRABALHO DE ANÁPOLIS              | 82            | 7,05        | 4º      |
| 9ª VARA DO TRABALHO DE GOIÂNIA               | 18            | 8,06        | 5º      |
| 3ª VARA DO TRABALHO DE APARECIDA DE GOIÂNIA  | 57            | 10,79       | 6º      |
| VARA DO TRABALHO DE LUZIÂNIA                 | 72            | 11,29       | 7º      |
| 13ª VARA DO TRABALHO DE GOIÂNIA              | 62            | 14,08       | 8º      |
| VARA DO TRABALHO DE VALPARAÍSO DE GOIÁS      | 43            | 15,21       | 9º      |
| 17ª VARA DO TRABALHO DE GOIÂNIA              | 62            | 16,08       | 10º     |
| 1ª VARA DO TRABALHO DE ANÁPOLIS              | 21            | 16,62       | 11º     |
| 6ª VARA DO TRABALHO DE GOIÂNIA               | 76            | 17,7        | 12º     |
| VARA DO TRABALHO DE PIRES DO RIO             | 19            | 20,11       | 13º     |
| 12ª VARA DO TRABALHO DE GOIÂNIA              | 61            | 20,79       | 14º     |
| 16ª VARA DO TRABALHO DE GOIÂNIA              | 38            | 23,13       | 15º     |
| 15ª VARA DO TRABALHO DE GOIÂNIA              | 57            | 23,61       | 16º     |
| 2ª VARA DO TRABALHO DE RIO VERDE             | 38            | 23,84       | 17º     |
| 3ª VARA DO TRABALHO DE RIO VERDE             | 85            | 26,18       | 18º     |
| 1ª VARA DO TRABALHO DE APARECIDA DE GOIÂNIA  | 38            | 27,87       | 19º     |
| 2ª VARA DO TRABALHO DE ITUMBIARA             | 44            | 28,02       | 20º     |
| VARA DO TRABALHO DE INHUMAS                  | 35            | 30,51       | 21º     |
| 2ª VARA DO TRABALHO DE APARECIDA DE GOIÂNIA  | 72            | 31,18       | 22º     |
| VARA DO TRABALHO DE CATALÃO                  | 161           | 31,47       | 23º     |
| 4ª VARA DO TRABALHO DE ANÁPOLIS              | 35            | 32,89       | 24º     |
| VARA DO TRABALHO DE SÃO LUIS DE MONTES BELOS | 55            | 32,96       | 25º     |
| 1ª VARA DO TRABALHO DE RIO VERDE             | 34            | 33,18       | 26º     |



## PRAZO MÉDIO ENTRE A 1ª AUDIÊNCIA E O ENCERRAMENTO DA INSTRUÇÃO DE TODAS AS VARAS DO TRABALHO

### SUMARÍSSIMO

| Qtd. Processos | Prazo Médio (dias) |
|----------------|--------------------|
| 2.590          | 42,19              |

| Vara do Trabalho                 | Qtd Processos | Prazo Médio | Ranking |
|----------------------------------|---------------|-------------|---------|
| 5ª VARA DO TRABALHO DE GOIÂNIA   | 62            | 36,82       | 27º     |
| 14ª VARA DO TRABALHO DE GOIÂNIA  | 51            | 37,06       | 28º     |
| VARA DO TRABALHO DE QUIRINÓPOLIS | 21            | 37,62       | 29º     |
| 2ª VARA DO TRABALHO DE ANÁPOLIS  | 51            | 39,51       | 30º     |
| VARA DO TRABALHO DE GOIATUBA     | 65            | 40,22       | 31º     |
| 11ª VARA DO TRABALHO DE GOIÂNIA  | 40            | 41,78       | 32º     |
| VARA DO TRABALHO DE POSSE        | 19            | 42,89       | 33º     |
| 1ª VARA DO TRABALHO DE ITUMBIARA | 33            | 42,91       | 34º     |
| 4ª VARA DO TRABALHO DE GOIÂNIA   | 67            | 43,87       | 35º     |
| VARA DO TRABALHO DE CALDAS NOVAS | 24            | 44,29       | 36º     |
| VARA DO TRABALHO DE GOIANÉSIA    | 75            | 45,75       | 37º     |
| 8ª VARA DO TRABALHO DE GOIÂNIA   | 48            | 47,5        | 38º     |
| VARA DO TRABALHO DE JATAÍ        | 24            | 47,96       | 39º     |
| 18ª VARA DO TRABALHO DE GOIÂNIA  | 49            | 50,69       | 40º     |
| 10ª VARA DO TRABALHO DE GOIÂNIA  | 73            | 53,11       | 41º     |
| VARA DO TRABALHO DE URUAÇU       | 36            | 57,5        | 42º     |
| 2ª VARA DO TRABALHO DE GOIÂNIA   | 62            | 60,52       | 43º     |
| 1ª VARA DO TRABALHO DE GOIÂNIA   | 96            | 67,79       | 44º     |
| 7ª VARA DO TRABALHO DE GOIÂNIA   | 96            | 105,27      | 45º     |
| VARA DO TRABALHO DE FORMOSA      | 55            | 108,6       | 46º     |
| VARA DO TRABALHO DE CERES        | 70            | 133,07      | 47º     |
| 3ª VARA DO TRABALHO DE GOIÂNIA   | 76            | 157,08      | 48º     |



## PRAZO MÉDIO ENTRE A 1ª AUDIÊNCIA E O ENCERRAMENTO DA INSTRUÇÃO - 4ª VARA DO TRABALHO DE GOIÂNIA

Data do encerramento da instrução entre 1/11/2016 e 30/11/2016 23:59:59

### 4ª VARA DO TRABALHO DE GOIÂNIA

#### SUMARÍSSIMO

| Qtd | Prazo Médio |
|-----|-------------|
| 67  | 43,87       |

| Nr. Processo                      | 1ª Aud.  | nc. Instruçã | Prazo |
|-----------------------------------|----------|--------------|-------|
| RTSum - 0010316-78.2016.5.18.0004 | 18/05/16 | 08/11/16     | 174   |
| RTSum - 0010633-76.2016.5.18.0004 | 22/06/16 | 21/11/16     | 152   |
| RTSum - 0010651-97.2016.5.18.0004 | 27/06/16 | 23/11/16     | 149   |
| RTSum - 0010664-96.2016.5.18.0004 | 25/08/16 | 30/11/16     | 97    |
| RTSum - 0010681-35.2016.5.18.0004 | 27/06/16 | 11/11/16     | 137   |
| RTSum - 0010756-74.2016.5.18.0004 | 26/06/16 | 07/11/16     | 134   |
| RTSum - 0010811-25.2016.5.18.0004 | 22/06/16 | 16/11/16     | 147   |
| RTSum - 0010973-20.2016.5.18.0004 | 19/07/16 | 30/11/16     | 134   |
| RTSum - 0011142-07.2016.5.18.0004 | 09/08/16 | 21/11/16     | 104   |
| RTSum - 0011144-74.2016.5.18.0004 | 10/08/16 | 22/11/16     | 104   |
| RTSum - 0011160-28.2016.5.18.0004 | 10/08/16 | 23/11/16     | 105   |
| RTSum - 0011221-83.2016.5.18.0004 | 16/08/16 | 24/11/16     | 100   |
| RTSum - 0011273-79.2016.5.18.0004 | 07/10/16 | 10/11/16     | 34    |
| RTSum - 0011316-16.2016.5.18.0004 | 05/09/16 | 10/11/16     | 66    |
| RTSum - 0011320-53.2016.5.18.0004 | 26/08/16 | 24/11/16     | 90    |
| RTSum - 0011330-97.2016.5.18.0004 | 05/09/16 | 08/11/16     | 64    |
| RTSum - 0011342-14.2016.5.18.0004 | 05/09/16 | 28/11/16     | 84    |
| RTSum - 0011354-28.2016.5.18.0004 | 05/09/16 | 29/11/16     | 85    |
| RTSum - 0011390-70.2016.5.18.0004 | 14/09/16 | 07/11/16     | 54    |
| RTSum - 0011549-13.2016.5.18.0004 | 28/09/16 | 08/11/16     | 41    |
| RTSum - 0011582-03.2016.5.18.0004 | 03/10/16 | 08/11/16     | 36    |
| RTSum - 0011607-50.2015.5.18.0004 | 09/11/15 | 10/11/16     | 367   |

**Legenda:**

1ª Aud.: Data da primeira audiência que ocorrer, Inicial ou UNA;

Enc. da Instrução: Data da conclusão para proferir sentença;

Prazo: Quantidade de dias decorridos da 1ª aud. até o encerramento da instrução.





**PRAZO MÉDIO ENTRE A 1ª AUDIÊNCIA E O ENCERRAMENTO DA INSTRUÇÃO - 4ª VARA DO TRABALHO DE GOIÂNIA**

**4ª VARA DO TRABALHO DE GOIÂNIA**

**SUMARÍSSIMO**

| Qtd | Prazo Médio |
|-----|-------------|
| 67  | 43,87       |

| Nr. Processo                      | 1ª Aud.  | nc. Instruçã | Prazo |
|-----------------------------------|----------|--------------|-------|
| RTSum - 0011621-97.2016.5.18.0004 | 06/10/16 | 09/11/16     | 34    |
| RTSum - 0011622-82.2016.5.18.0004 | 07/10/16 | 08/11/16     | 32    |
| RTSum - 0011642-73.2016.5.18.0004 | 11/10/16 | 18/11/16     | 38    |
| RTSum - 0011645-28.2016.5.18.0004 | 11/10/16 | 09/11/16     | 29    |
| RTSum - 0011653-05.2016.5.18.0004 | 13/10/16 | 03/11/16     | 21    |
| RTSum - 0011672-11.2016.5.18.0004 | 14/10/16 | 17/11/16     | 34    |
| RTSum - 0011675-63.2016.5.18.0004 | 26/10/16 | 09/11/16     | 14    |
| RTSum - 0011692-02.2016.5.18.0004 | 17/10/16 | 24/11/16     | 38    |
| RTSum - 0011710-23.2016.5.18.0004 | 19/10/16 | 28/11/16     | 40    |
| RTSum - 0011712-90.2016.5.18.0004 | 20/10/16 | 30/11/16     | 41    |
| RTSum - 0011721-52.2016.5.18.0004 | 20/10/16 | 30/11/16     | 41    |
| RTSum - 0011735-36.2016.5.18.0004 | 06/10/16 | 10/11/16     | 35    |
| RTSum - 0011743-13.2016.5.18.0004 | 26/10/16 | 16/11/16     | 21    |
| RTSum - 0011750-05.2016.5.18.0004 | 27/10/16 | 25/11/16     | 29    |
| RTSum - 0011753-57.2016.5.18.0004 | 27/10/16 | 23/11/16     | 27    |
| RTSum - 0011771-78.2016.5.18.0004 | 07/11/16 | 07/11/16     | 0     |
| RTSum - 0011772-63.2016.5.18.0004 | 23/11/16 | 23/11/16     | 0     |
| RTSum - 0011774-33.2016.5.18.0004 | 07/11/16 | 07/11/16     | 0     |
| RTSum - 0011777-85.2016.5.18.0004 | 08/11/16 | 08/11/16     | 0     |
| RTSum - 0011784-77.2016.5.18.0004 | 08/11/16 | 08/11/16     | 0     |
| RTSum - 0011786-47.2016.5.18.0004 | 08/11/16 | 08/11/16     | 0     |
| RTSum - 0011789-02.2016.5.18.0004 | 09/11/16 | 09/11/16     | 0     |
| RTSum - 0011814-15.2016.5.18.0004 | 11/11/16 | 11/11/16     | 0     |
| RTSum - 0011815-97.2016.5.18.0004 | 11/11/16 | 11/11/16     | 0     |
| RTSum - 0011824-59.2016.5.18.0004 | 23/11/16 | 23/11/16     | 0     |

**Legenda:**

**1ª Aud.:** Data da primeira audiência que ocorrer, Inicial ou UNA;

**Enc. da Instrução:** Data da conclusão para proferir sentença;

**Prazo:** Quantidade de dias decorridos da 1ª aud. até o encerramento da instrução.



## PRAZO MÉDIO ENTRE A 1ª AUDIÊNCIA E O ENCERRAMENTO DA INSTRUÇÃO - 4ª VARA DO TRABALHO DE GOIÂNIA

### 4ª VARA DO TRABALHO DE GOIÂNIA

#### SUMARÍSSIMO

| Qtd | Prazo Médio |
|-----|-------------|
| 67  | 43,87       |

| Nr. Processo                      | 1ª Aud.  | nc. Instruçã | Prazo |
|-----------------------------------|----------|--------------|-------|
| RTSum - 0011828-96.2016.5.18.0004 | 16/11/16 | 16/11/16     | 0     |
| RTSum - 0011833-21.2016.5.18.0004 | 24/11/16 | 24/11/16     | 0     |
| RTSum - 0011853-12.2016.5.18.0004 | 17/11/16 | 17/11/16     | 0     |
| RTSum - 0011855-79.2016.5.18.0004 | 18/11/16 | 18/11/16     | 0     |
| RTSum - 0011861-86.2016.5.18.0004 | 18/11/16 | 18/11/16     | 0     |
| RTSum - 0011864-41.2016.5.18.0004 | 21/11/16 | 21/11/16     | 0     |
| RTSum - 0011865-26.2016.5.18.0004 | 21/11/16 | 28/11/16     | 7     |
| RTSum - 0011867-93.2016.5.18.0004 | 21/11/16 | 21/11/16     | 0     |
| RTSum - 0011888-69.2016.5.18.0004 | 23/11/16 | 23/11/16     | 0     |
| RTSum - 0011889-54.2016.5.18.0004 | 23/11/16 | 23/11/16     | 0     |
| RTSum - 0011920-74.2016.5.18.0004 | 28/11/16 | 28/11/16     | 0     |
| RTSum - 0011924-14.2016.5.18.0004 | 28/11/16 | 28/11/16     | 0     |
| RTSum - 0011926-81.2016.5.18.0004 | 28/11/16 | 28/11/16     | 0     |
| RTSum - 0011928-51.2016.5.18.0004 | 30/11/16 | 30/11/16     | 0     |
| RTSum - 0011931-06.2016.5.18.0004 | 29/11/16 | 29/11/16     | 0     |
| RTSum - 0011932-88.2016.5.18.0004 | 29/11/16 | 29/11/16     | 0     |
| RTSum - 0011933-73.2016.5.18.0004 | 30/11/16 | 30/11/16     | 0     |
| RTSum - 0011934-58.2016.5.18.0004 | 30/11/16 | 30/11/16     | 0     |
| RTSum - 0011935-43.2016.5.18.0004 | 30/11/16 | 30/11/16     | 0     |
| RTSum - 0012057-56.2016.5.18.0004 | 28/11/16 | 28/11/16     | 0     |

**Legenda:**

1ª Aud.: Data da primeira audiência que ocorrer, Inicial ou UNA;

Enc. da Instrução: Data da conclusão para proferir sentença;

Prazo: Quantidade de dias decorridos da 1ª aud. até o encerramento da instrução.



## PRAZO MÉDIO ENTRE A 1ª AUDIÊNCIA E O ENCERRAMENTO DA INSTRUÇÃO - 4ª VARA DO TRABALHO DE GOIÂNIA

Data do encerramento da instrução entre 1/11/2016 e 30/11/2016 23:59:59

### Sem magistrado

#### SUMARÍSSIMO

| Qtd | Prazo Médio |
|-----|-------------|
| 67  | 43,87       |

| Nr. Processo                      | 1ª Aud.  | Enc. Instrução. | Prazo |
|-----------------------------------|----------|-----------------|-------|
| RTSum - 0010316-78.2016.5.18.0004 | 18/05/16 | 08/11/16        | 174   |
| RTSum - 0010633-76.2016.5.18.0004 | 22/06/16 | 21/11/16        | 152   |
| RTSum - 0010651-97.2016.5.18.0004 | 27/06/16 | 23/11/16        | 149   |
| RTSum - 0010664-96.2016.5.18.0004 | 25/08/16 | 30/11/16        | 97    |
| RTSum - 0010681-35.2016.5.18.0004 | 27/06/16 | 11/11/16        | 137   |
| RTSum - 0010756-74.2016.5.18.0004 | 26/06/16 | 07/11/16        | 134   |
| RTSum - 0010811-25.2016.5.18.0004 | 22/06/16 | 16/11/16        | 147   |
| RTSum - 0010973-20.2016.5.18.0004 | 19/07/16 | 30/11/16        | 134   |
| RTSum - 0011142-07.2016.5.18.0004 | 09/08/16 | 21/11/16        | 104   |
| RTSum - 0011144-74.2016.5.18.0004 | 10/08/16 | 22/11/16        | 104   |
| RTSum - 0011160-28.2016.5.18.0004 | 10/08/16 | 23/11/16        | 105   |
| RTSum - 0011221-83.2016.5.18.0004 | 16/08/16 | 24/11/16        | 100   |
| RTSum - 0011273-79.2016.5.18.0004 | 07/10/16 | 10/11/16        | 34    |
| RTSum - 0011316-16.2016.5.18.0004 | 05/09/16 | 10/11/16        | 66    |
| RTSum - 0011320-53.2016.5.18.0004 | 26/08/16 | 24/11/16        | 90    |
| RTSum - 0011330-97.2016.5.18.0004 | 05/09/16 | 08/11/16        | 64    |
| RTSum - 0011342-14.2016.5.18.0004 | 05/09/16 | 28/11/16        | 84    |
| RTSum - 0011354-28.2016.5.18.0004 | 05/09/16 | 29/11/16        | 85    |
| RTSum - 0011390-70.2016.5.18.0004 | 14/09/16 | 07/11/16        | 54    |
| RTSum - 0011549-13.2016.5.18.0004 | 28/09/16 | 08/11/16        | 41    |
| RTSum - 0011582-03.2016.5.18.0004 | 03/10/16 | 08/11/16        | 36    |

**Legenda:**

**1ª Aud.:** Data da primeira audiência que ocorrer, Inicial ou UNA;

**Enc. da Instrução:** Data da conclusão para proferir sentença;

**Prazo:** Quantidade de dias decorridos da 1ª aud. até o encerramento da instrução.



## PRAZO MÉDIO ENTRE A 1ª AUDIÊNCIA E O ENCERRAMENTO DA INSTRUÇÃO - 4ª VARA DO TRABALHO DE GOIÂNIA

### Sem magistrado

#### SUMARÍSSIMO

| Qtd | Prazo Médio |
|-----|-------------|
| 67  | 43,87       |

| Nr. Processo                      | 1ª Aud.  | Enc. Instrução. | Prazo |
|-----------------------------------|----------|-----------------|-------|
| RTSum - 0011607-50.2015.5.18.0004 | 09/11/15 | 10/11/16        | 367   |
| RTSum - 0011621-97.2016.5.18.0004 | 06/10/16 | 09/11/16        | 34    |
| RTSum - 0011622-82.2016.5.18.0004 | 07/10/16 | 08/11/16        | 32    |
| RTSum - 0011642-73.2016.5.18.0004 | 11/10/16 | 18/11/16        | 38    |
| RTSum - 0011645-28.2016.5.18.0004 | 11/10/16 | 09/11/16        | 29    |
| RTSum - 0011653-05.2016.5.18.0004 | 13/10/16 | 03/11/16        | 21    |
| RTSum - 0011672-11.2016.5.18.0004 | 14/10/16 | 17/11/16        | 34    |
| RTSum - 0011675-63.2016.5.18.0004 | 26/10/16 | 09/11/16        | 14    |
| RTSum - 0011692-02.2016.5.18.0004 | 17/10/16 | 24/11/16        | 38    |
| RTSum - 0011710-23.2016.5.18.0004 | 19/10/16 | 28/11/16        | 40    |
| RTSum - 0011712-90.2016.5.18.0004 | 20/10/16 | 30/11/16        | 41    |
| RTSum - 0011721-52.2016.5.18.0004 | 20/10/16 | 30/11/16        | 41    |
| RTSum - 0011735-36.2016.5.18.0004 | 06/10/16 | 10/11/16        | 35    |
| RTSum - 0011743-13.2016.5.18.0004 | 26/10/16 | 16/11/16        | 21    |
| RTSum - 0011750-05.2016.5.18.0004 | 27/10/16 | 25/11/16        | 29    |
| RTSum - 0011753-57.2016.5.18.0004 | 27/10/16 | 23/11/16        | 27    |
| RTSum - 0011771-78.2016.5.18.0004 | 07/11/16 | 07/11/16        | 0     |
| RTSum - 0011772-63.2016.5.18.0004 | 23/11/16 | 23/11/16        | 0     |
| RTSum - 0011774-33.2016.5.18.0004 | 07/11/16 | 07/11/16        | 0     |
| RTSum - 0011777-85.2016.5.18.0004 | 08/11/16 | 08/11/16        | 0     |
| RTSum - 0011784-77.2016.5.18.0004 | 08/11/16 | 08/11/16        | 0     |
| RTSum - 0011786-47.2016.5.18.0004 | 08/11/16 | 08/11/16        | 0     |
| RTSum - 0011789-02.2016.5.18.0004 | 09/11/16 | 09/11/16        | 0     |
| RTSum - 0011814-15.2016.5.18.0004 | 11/11/16 | 11/11/16        | 0     |

**Legenda:**  
1ª Aud.: Data da primeira audiência que ocorrer, Inicial ou UNA;  
Enc. da Instrução: Data da conclusão para proferir sentença;  
Prazo: Quantidade de dias decorridos da 1ª aud. até o encerramento da instrução.



**PRAZO MÉDIO ENTRE A 1ª AUDIÊNCIA E O ENCERRAMENTO DA INSTRUÇÃO - 4ª VARA DO TRABALHO DE GOIÂNIA**

**Sem magistrado**

**SUMARÍSSIMO**

| Qtd | Prazo Médio |
|-----|-------------|
| 67  | 43,87       |

| Nr. Processo                      | 1ª Aud.  | Enc. Instrução. | Prazo |
|-----------------------------------|----------|-----------------|-------|
| RTSum - 0011815-97.2016.5.18.0004 | 11/11/16 | 11/11/16        | 0     |
| RTSum - 0011824-59.2016.5.18.0004 | 23/11/16 | 23/11/16        | 0     |
| RTSum - 0011828-96.2016.5.18.0004 | 16/11/16 | 16/11/16        | 0     |
| RTSum - 0011833-21.2016.5.18.0004 | 24/11/16 | 24/11/16        | 0     |
| RTSum - 0011853-12.2016.5.18.0004 | 17/11/16 | 17/11/16        | 0     |
| RTSum - 0011855-79.2016.5.18.0004 | 18/11/16 | 18/11/16        | 0     |
| RTSum - 0011861-86.2016.5.18.0004 | 18/11/16 | 18/11/16        | 0     |
| RTSum - 0011864-41.2016.5.18.0004 | 21/11/16 | 21/11/16        | 0     |
| RTSum - 0011865-26.2016.5.18.0004 | 21/11/16 | 28/11/16        | 7     |
| RTSum - 0011867-93.2016.5.18.0004 | 21/11/16 | 21/11/16        | 0     |
| RTSum - 0011888-69.2016.5.18.0004 | 23/11/16 | 23/11/16        | 0     |
| RTSum - 0011889-54.2016.5.18.0004 | 23/11/16 | 23/11/16        | 0     |
| RTSum - 0011920-74.2016.5.18.0004 | 28/11/16 | 28/11/16        | 0     |
| RTSum - 0011924-14.2016.5.18.0004 | 28/11/16 | 28/11/16        | 0     |
| RTSum - 0011926-81.2016.5.18.0004 | 28/11/16 | 28/11/16        | 0     |
| RTSum - 0011928-51.2016.5.18.0004 | 30/11/16 | 30/11/16        | 0     |
| RTSum - 0011931-06.2016.5.18.0004 | 29/11/16 | 29/11/16        | 0     |
| RTSum - 0011932-88.2016.5.18.0004 | 29/11/16 | 29/11/16        | 0     |
| RTSum - 0011933-73.2016.5.18.0004 | 30/11/16 | 30/11/16        | 0     |
| RTSum - 0011934-58.2016.5.18.0004 | 30/11/16 | 30/11/16        | 0     |
| RTSum - 0011935-43.2016.5.18.0004 | 30/11/16 | 30/11/16        | 0     |
| RTSum - 0012057-56.2016.5.18.0004 | 28/11/16 | 28/11/16        | 0     |

**Legenda:**

**1ª Aud.:** Data da primeira audiência que ocorrer, Inicial ou UNA;

**Enc. da Instrução:** Data da conclusão para proferir sentença;

**Prazo:** Quantidade de dias decorridos da 1ª aud. até o encerramento da instrução.



**PRAZO MÉDIO ENTRE A 1ª AUDIÊNCIA E O  
ENCERRAMENTO DA INSTRUÇÃO - 4ª VARA DO  
TRABALHO DE GOIÂNIA**