

## Conceituação

| Tema                              | Prazos Processuais  |
|-----------------------------------|---|
| <b>Relatórios</b>                 | Evolução Histórica<br>Comparativo por VT<br>Comparativo por Grupo<br>Por Grupo<br>Por VT<br>Por Processo<br>Por Magistrado  |
| <b>Resumo</b>                     | Apresenta o prazo médio entre a realização da primeira audiência e o encerramento da instrução.   |
| <b>Descrição</b>                  | O prazo médio é obtido calculando-se a quantidade de dias decorridos entre a data da primeira audiência e a data do encerramento da instrução.<br>Os dados são extraídos baseando-se nos seguintes itens do e-Gestão:<br><br>265 e 90265 - Da realização da primeira audiência até o encerramento da instrução processual na fase de conhecimento – rito sumaríssimo;<br><br>266 e 90266 – Da realização da primeira audiência até o encerramento da instrução processual na fase de conhecimento – exceto rito sumaríssimo (ordinário) |
| <b>Origem da informação</b>       | e-Gestão  |
| <b>Critérios e transformações</b> | Coletado do e-Gestão, consolidado, otimizado e classificado para análise.   |
| <b>Análises possíveis</b>         | Prazo médio entre a realização da primeira audiência e o encerramento da instrução processual na fase de conhecimento, detalhado de forma Geral, Por grupo, por VT, Por Processo e Por Magistrado.  |



## EVOLUÇÃO HISTÓRICA DOS PRAZOS PROCESSUAIS ENTRE A 1ª AUDIÊNCIA E O ENCERRAMENTO DA INSTRUÇÃO - 10ª VARA DO TRABALHO DE GOIÂNIA

Data do encerramento da instrução entre 1/11/2016 e 30/11/2016 23:59:59

| Rito               | Qtd        | Prazo Médio  |
|--------------------|------------|--------------|
| ORDINÁRIO          | 84         | 136,45       |
| SUMARÍSSIMO        | 73         | 53,11        |
| <b>Total/Média</b> | <b>157</b> | <b>97,94</b> |

Percentual de Processos por Rito

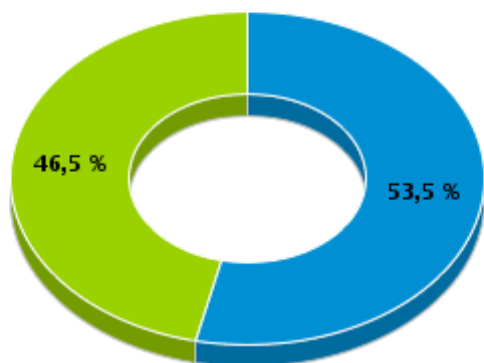

Rito

■ ORDINÁRIO ■ SUMARÍSSIMO

Prazo Médio por Rito

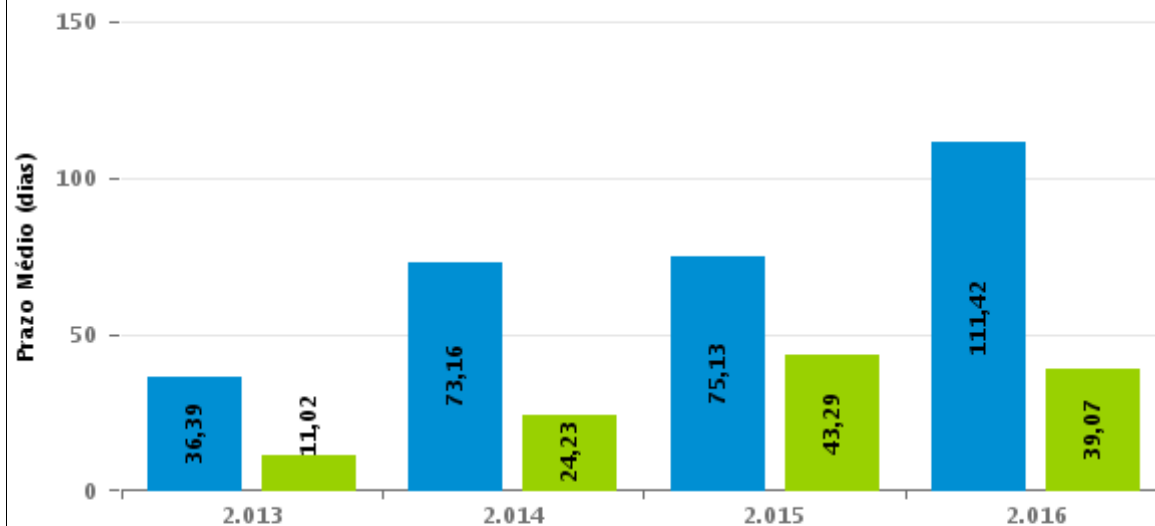

Para este exercício foram computados os processos até o mês de Dezembro/2016

Rito

■ ORDINÁRIO ■ SUMARÍSSIMO



## COMPARATIVO DO PRAZO MÉDIO ENTRE A 1ª AUDIÊNCIA E O ENCERRAMENTO DA INSTRUÇÃO - 10ª VARA DO TRABALHO DE GOIÂNIA

Data do encerramento da instrução entre 1/11/2016 e 30/11/2016 23:59:59

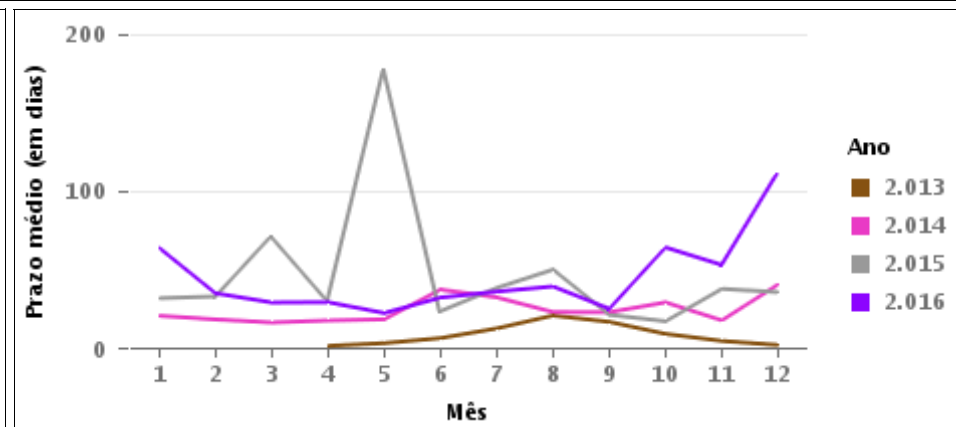
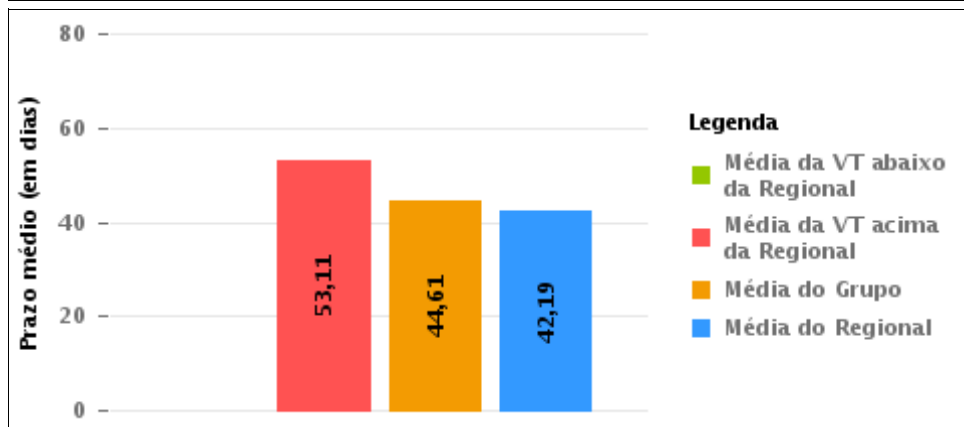
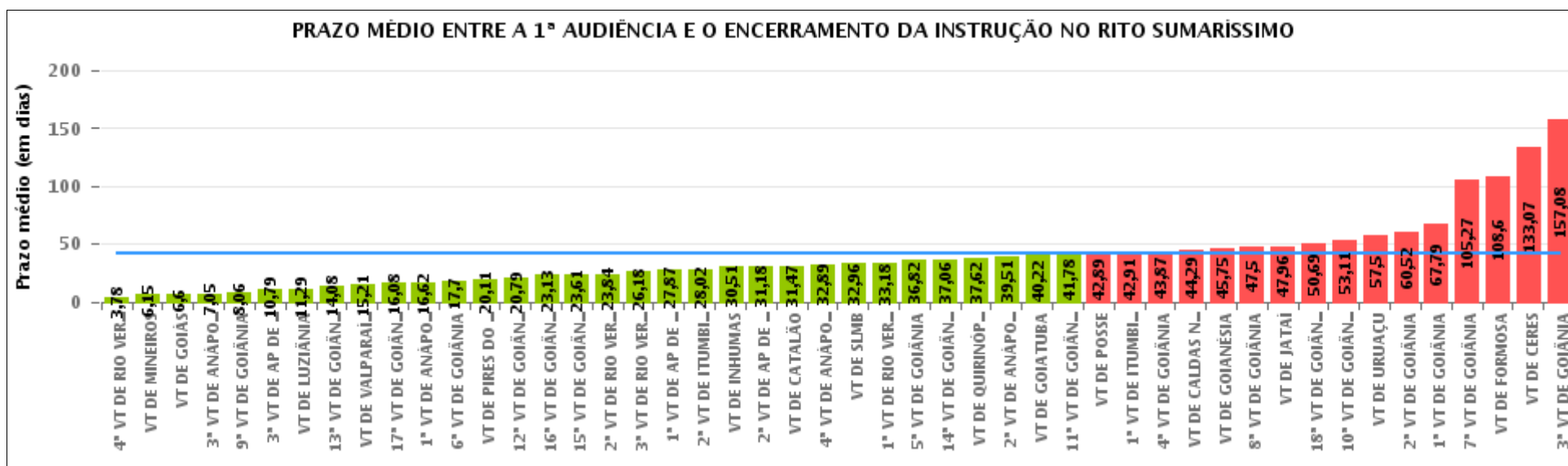

## COMPARATIVO DO PRAZO MÉDIO ENTRE A 1ª AUDIÊNCIA E O ENCERRAMENTO DA INSTRUÇÃO ENTRE AS VARAS DO GRUPO

Data do encerramento da instrução entre 1/11/2016 e 30/11/2016 23:59:59

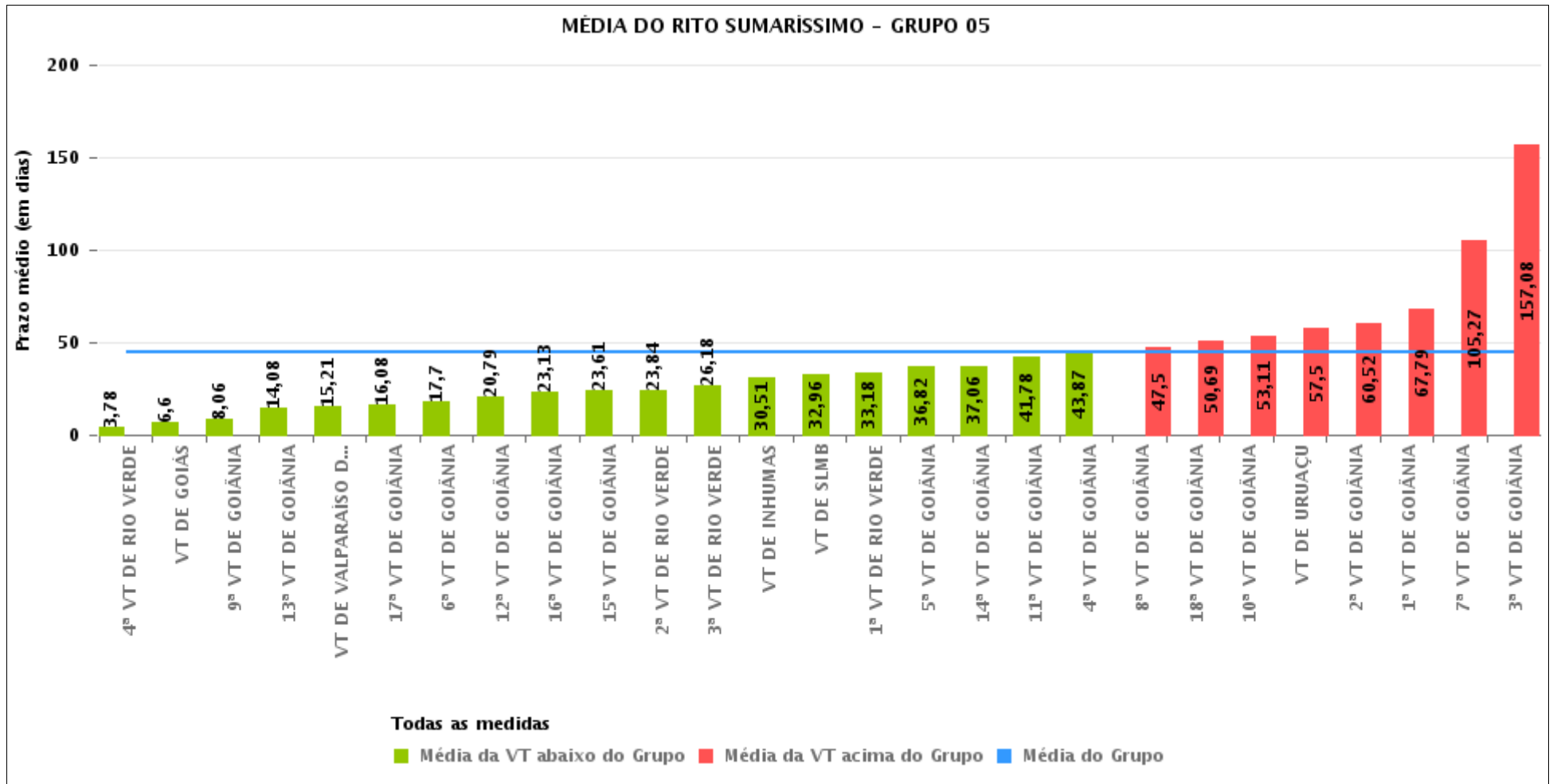



## PRAZO MÉDIO ENTRE A 1ª AUDIÊNCIA E O ENCERRAMENTO DA INSTRUÇÃO POR GRUPO

Data do encerramento da instrução entre 1/11/2016 e 30/11/2016 23:59:59

| Rito        | Grupo    | Qtd. Processos | Prazo Médio (dias) | Ranking |
|-------------|----------|----------------|--------------------|---------|
| SUMARÍSSIMO | GRUPO 04 | 473            | 28,35              | 1°      |
|             | GRUPO 06 | 242            | 30,37              | 2°      |
|             | GRUPO 01 | 19             | 42,89              | 3°      |
|             | GRUPO 05 | 1.499          | 44,61              | 4°      |
|             | GRUPO 03 | 283            | 51,13              | 5°      |
|             | GRUPO 02 | 74             | 85,88              | 6°      |

|  |  |  |   |
|--|--|--|---|
| <p>Legenda:</p> <p># Grupo 01 – Até 750<br/>VT de Posse</p> <p># Grupo 02 – De 751 a 1000<br/>VT de Formosa<br/>VT de Pires do Rio</p> <p># Grupo 03 – De 1001 a 1500<br/>VT de Ceres<br/>1ª VT de Anápolis<br/>2ª VT de Anápolis<br/>3ª VT de Anápolis<br/>4ª VT de Anápolis<br/>VT de Caldas Novas</p> | <p># Grupo 04 – De 1501 a 2000<br/>VT de Catalão<br/>VT de Goiatuba<br/>1ª VT de Itumbiara<br/>2ª VT de Itumbiara<br/>VT de Jataí<br/>VT de Luziânia<br/>VT de Mineiros<br/>VT de Quirinópolis</p> <p># Grupo 05 – De 2001 a 2500<br/>1ª VT de Goiânia<br/>2ª VT de Goiânia<br/>3ª VT de Goiânia<br/>4ª VT de Goiânia<br/>5ª VT de Goiânia<br/>6ª VT de Goiânia<br/>7ª VT de Goiânia</p> | <p>8ª VT de Goiânia<br/>9ª VT de Goiânia<br/>10ª VT de Goiânia<br/>11ª VT de Goiânia<br/>12ª VT de Goiânia<br/>13ª VT de Goiânia<br/>14ª VT de Goiânia<br/>15ª VT de Goiânia<br/>16ª VT de Goiânia<br/>17ª VT de Goiânia<br/>18ª VT de Goiânia<br/>VT de Goiás<br/>VT de Inhumas<br/>1ª VT de Rio Verde<br/>2ª VT de Rio Verde<br/>3ª VT de Rio Verde<br/>4ª VT de Rio Verde<br/>VT de Uruaçu<br/>VT de São Luis de Montes Belos<br/>VT de Valparaíso de Goiás</p> | <p>#Grupo 06 – A partir de 2500<br/>1ª VT de Aparecida de Goiânia<br/>2ª VT de Aparecida de Goiânia<br/>3ª VT de Aparecida de Goiânia<br/>VT de Goianésia</p> |
|--|--|--|---|



## PRAZO MÉDIO ENTRE A 1ª AUDIÊNCIA E O ENCERRAMENTO DA INSTRUÇÃO DE TODAS AS VARAS DO TRABALHO

Data do encerramento da instrução entre 1/11/2016 e 30/11/2016 23:59:59

### SUMARÍSSIMO

| Qtd. Processos | Prazo Médio (dias) |
|----------------|--------------------|
| 2.590          | 42,19              |

| Vara do Trabalho                             | Qtd Processos | Prazo Médio | Ranking |
|--|---------------|-------------|---------|
| 4ª VARA DO TRABALHO DE RIO VERDE             | 36            | 3,78        | 1º      |
| VARA DO TRABALHO DE MINEIROS                 | 53            | 6,15        | 2º      |
| VARA DO TRABALHO DE GOIÁS                    | 43            | 6,6         | 3º      |
| 3ª VARA DO TRABALHO DE ANÁPOLIS              | 82            | 7,05        | 4º      |
| 9ª VARA DO TRABALHO DE GOIÂNIA               | 18            | 8,06        | 5º      |
| 3ª VARA DO TRABALHO DE APARECIDA DE GOIÂNIA  | 57            | 10,79       | 6º      |
| VARA DO TRABALHO DE LUZIÂNIA                 | 72            | 11,29       | 7º      |
| 13ª VARA DO TRABALHO DE GOIÂNIA              | 62            | 14,08       | 8º      |
| VARA DO TRABALHO DE VALPARAÍSO DE GOIÁS      | 43            | 15,21       | 9º      |
| 17ª VARA DO TRABALHO DE GOIÂNIA              | 62            | 16,08       | 10º     |
| 1ª VARA DO TRABALHO DE ANÁPOLIS              | 21            | 16,62       | 11º     |
| 6ª VARA DO TRABALHO DE GOIÂNIA               | 76            | 17,7        | 12º     |
| VARA DO TRABALHO DE PIRES DO RIO             | 19            | 20,11       | 13º     |
| 12ª VARA DO TRABALHO DE GOIÂNIA              | 61            | 20,79       | 14º     |
| 16ª VARA DO TRABALHO DE GOIÂNIA              | 38            | 23,13       | 15º     |
| 15ª VARA DO TRABALHO DE GOIÂNIA              | 57            | 23,61       | 16º     |
| 2ª VARA DO TRABALHO DE RIO VERDE             | 38            | 23,84       | 17º     |
| 3ª VARA DO TRABALHO DE RIO VERDE             | 85            | 26,18       | 18º     |
| 1ª VARA DO TRABALHO DE APARECIDA DE GOIÂNIA  | 38            | 27,87       | 19º     |
| 2ª VARA DO TRABALHO DE ITUMBIARA             | 44            | 28,02       | 20º     |
| VARA DO TRABALHO DE INHUMAS                  | 35            | 30,51       | 21º     |
| 2ª VARA DO TRABALHO DE APARECIDA DE GOIÂNIA  | 72            | 31,18       | 22º     |
| VARA DO TRABALHO DE CATALÃO                  | 161           | 31,47       | 23º     |
| 4ª VARA DO TRABALHO DE ANÁPOLIS              | 35            | 32,89       | 24º     |
| VARA DO TRABALHO DE SÃO LUIS DE MONTES BELOS | 55            | 32,96       | 25º     |
| 1ª VARA DO TRABALHO DE RIO VERDE             | 34            | 33,18       | 26º     |



## PRAZO MÉDIO ENTRE A 1ª AUDIÊNCIA E O ENCERRAMENTO DA INSTRUÇÃO DE TODAS AS VARAS DO TRABALHO

### SUMARÍSSIMO

| Qtd. Processos | Prazo Médio (dias) |
|----------------|--------------------|
| 2.590          | 42,19              |

| Vara do Trabalho                 | Qtd Processos | Prazo Médio | Ranking |
|----------------------------------|---------------|-------------|---------|
| 5ª VARA DO TRABALHO DE GOIÂNIA   | 62            | 36,82       | 27º     |
| 14ª VARA DO TRABALHO DE GOIÂNIA  | 51            | 37,06       | 28º     |
| VARA DO TRABALHO DE QUIRINÓPOLIS | 21            | 37,62       | 29º     |
| 2ª VARA DO TRABALHO DE ANÁPOLIS  | 51            | 39,51       | 30º     |
| VARA DO TRABALHO DE GOIATUBA     | 65            | 40,22       | 31º     |
| 11ª VARA DO TRABALHO DE GOIÂNIA  | 40            | 41,78       | 32º     |
| VARA DO TRABALHO DE POSSE        | 19            | 42,89       | 33º     |
| 1ª VARA DO TRABALHO DE ITUMBIARA | 33            | 42,91       | 34º     |
| 4ª VARA DO TRABALHO DE GOIÂNIA   | 67            | 43,87       | 35º     |
| VARA DO TRABALHO DE CALDAS NOVAS | 24            | 44,29       | 36º     |
| VARA DO TRABALHO DE GOIANÉSIA    | 75            | 45,75       | 37º     |
| 8ª VARA DO TRABALHO DE GOIÂNIA   | 48            | 47,5        | 38º     |
| VARA DO TRABALHO DE JATAÍ        | 24            | 47,96       | 39º     |
| 18ª VARA DO TRABALHO DE GOIÂNIA  | 49            | 50,69       | 40º     |
| 10ª VARA DO TRABALHO DE GOIÂNIA  | 73            | 53,11       | 41º     |
| VARA DO TRABALHO DE URUAÇU       | 36            | 57,5        | 42º     |
| 2ª VARA DO TRABALHO DE GOIÂNIA   | 62            | 60,52       | 43º     |
| 1ª VARA DO TRABALHO DE GOIÂNIA   | 96            | 67,79       | 44º     |
| 7ª VARA DO TRABALHO DE GOIÂNIA   | 96            | 105,27      | 45º     |
| VARA DO TRABALHO DE FORMOSA      | 55            | 108,6       | 46º     |
| VARA DO TRABALHO DE CERES        | 70            | 133,07      | 47º     |
| 3ª VARA DO TRABALHO DE GOIÂNIA   | 76            | 157,08      | 48º     |



## PRAZO MÉDIO ENTRE A 1ª AUDIÊNCIA E O ENCERRAMENTO DA INSTRUÇÃO - 10ª VARA DO TRABALHO DE GOIÂNIA

Data do encerramento da instrução entre 1/11/2016 e 30/11/2016 23:59:59

### 10ª VARA DO TRABALHO DE GOIÂNIA

#### SUMARÍSSIMO

| Qtd | Prazo Médio |
|-----|-------------|
| 70  | 53,11       |

| Nr. Processo                      | 1ª Aud.  | nc. Instruçã | Prazo |
|-----------------------------------|----------|--------------|-------|
| RTSum - 0010370-26.2016.5.18.0010 | 20/04/16 | 16/11/16     | 210   |
| RTSum - 0010448-20.2016.5.18.0010 | 03/05/16 | 11/11/16     | 192   |
| RTSum - 0010500-16.2016.5.18.0010 | 03/05/16 | 11/11/16     | 192   |
| RTSum - 0010500-16.2016.5.18.0010 | 03/05/16 | 16/11/16     | 197   |
| RTSum - 0010795-53.2016.5.18.0010 | 23/05/16 | 28/11/16     | 189   |
| RTSum - 0010811-83.2016.5.18.0017 | 14/10/16 | 04/11/16     | 21    |
| RTSum - 0010825-88.2016.5.18.0010 | 16/06/16 | 21/11/16     | 158   |
| RTSum - 0010901-15.2016.5.18.0010 | 11/07/16 | 16/11/16     | 128   |
| RTSum - 0011100-37.2016.5.18.0010 | 04/07/16 | 16/11/16     | 135   |
| RTSum - 0011130-72.2016.5.18.0010 | 07/07/16 | 29/11/16     | 145   |
| RTSum - 0011148-93.2016.5.18.0010 | 08/07/16 | 16/11/16     | 131   |
| RTSum - 0011153-18.2016.5.18.0010 | 11/07/16 | 23/11/16     | 135   |
| RTSum - 0011155-85.2016.5.18.0010 | 12/07/16 | 04/11/16     | 115   |
| RTSum - 0011158-40.2016.5.18.0010 | 12/07/16 | 03/11/16     | 114   |
| RTSum - 0011175-76.2016.5.18.0010 | 13/07/16 | 10/11/16     | 120   |
| RTSum - 0011183-53.2016.5.18.0010 | 15/07/16 | 08/11/16     | 116   |
| RTSum - 0011184-38.2016.5.18.0010 | 28/07/16 | 11/11/16     | 106   |
| RTSum - 0011184-38.2016.5.18.0010 | 28/07/16 | 16/11/16     | 111   |
| RTSum - 0011188-75.2016.5.18.0010 | 18/07/16 | 10/11/16     | 115   |
| RTSum - 0011233-79.2016.5.18.0010 | 28/07/16 | 23/11/16     | 118   |
| RTSum - 0011340-26.2016.5.18.0010 | 08/08/16 | 30/11/16     | 114   |
| RTSum - 0011369-76.2016.5.18.0010 | 16/08/16 | 07/11/16     | 83    |

**Legenda:**

1ª Aud.: Data da primeira audiência que ocorrer, Inicial ou UNA;

Enc. da Instrução: Data da conclusão para proferir sentença;

Prazo: Quantidade de dias decorridos da 1ª aud. até o encerramento da instrução.





## PRAZO MÉDIO ENTRE A 1ª AUDIÊNCIA E O ENCERRAMENTO DA INSTRUÇÃO - 10ª VARA DO TRABALHO DE GOIÂNIA

### 10ª VARA DO TRABALHO DE GOIÂNIA

#### SUMARÍSSIMO

| Qtd | Prazo Médio |
|-----|-------------|
| 70  | 53,11       |

| Nr. Processo                      | 1ª Aud.  | nc. Instruçã | Prazo |
|-----------------------------------|----------|--------------|-------|
| RTSum - 0011487-52.2016.5.18.0010 | 01/09/16 | 09/11/16     | 69    |
| RTSum - 0011530-86.2016.5.18.0010 | 05/09/16 | 11/11/16     | 67    |
| RTSum - 0011530-86.2016.5.18.0010 | 05/09/16 | 16/11/16     | 72    |
| RTSum - 0011549-92.2016.5.18.0010 | 08/09/16 | 24/11/16     | 77    |
| RTSum - 0011551-96.2015.5.18.0010 | 09/11/15 | 06/11/16     | 363   |
| RTSum - 0011656-42.2016.5.18.0009 | 16/11/16 | 16/11/16     | 0     |
| RTSum - 0011691-96.2016.5.18.0010 | 08/11/16 | 08/11/16     | 0     |
| RTSum - 0011826-11.2016.5.18.0010 | 03/11/16 | 03/11/16     | 0     |
| RTSum - 0011832-18.2016.5.18.0010 | 07/11/16 | 07/11/16     | 0     |
| RTSum - 0011834-85.2016.5.18.0010 | 03/11/16 | 03/11/16     | 0     |
| RTSum - 0011839-10.2016.5.18.0010 | 04/11/16 | 04/11/16     | 0     |
| RTSum - 0011843-47.2016.5.18.0010 | 04/11/16 | 04/11/16     | 0     |
| RTSum - 0011848-69.2016.5.18.0010 | 04/11/16 | 04/11/16     | 0     |
| RTSum - 0011850-39.2016.5.18.0010 | 07/11/16 | 07/11/16     | 0     |
| RTSum - 0011851-24.2016.5.18.0010 | 07/11/16 | 16/11/16     | 9     |
| RTSum - 0011863-38.2016.5.18.0010 | 08/11/16 | 08/11/16     | 0     |
| RTSum - 0011864-23.2016.5.18.0010 | 25/11/16 | 25/11/16     | 0     |
| RTSum - 0011868-60.2016.5.18.0010 | 08/11/16 | 08/11/16     | 0     |
| RTSum - 0011874-67.2016.5.18.0010 | 09/11/16 | 09/11/16     | 0     |
| RTSum - 0011883-29.2016.5.18.0010 | 09/11/16 | 09/11/16     | 0     |
| RTSum - 0011884-14.2016.5.18.0010 | 16/11/16 | 16/11/16     | 0     |
| RTSum - 0011889-36.2016.5.18.0010 | 09/11/16 | 09/11/16     | 0     |
| RTSum - 0011893-25.2015.5.18.0005 | 03/02/16 | 04/11/16     | 275   |
| RTSum - 0011910-12.2016.5.18.0010 | 11/11/16 | 11/11/16     | 0     |
| RTSum - 0011930-03.2016.5.18.0010 | 21/11/16 | 21/11/16     | 0     |

**Legenda:**

1ª Aud.: Data da primeira audiência que ocorrer, Inicial ou UNA;

Enc. da Instrução: Data da conclusão para proferir sentença;

Prazo: Quantidade de dias decorridos da 1ª aud. até o encerramento da instrução.



## PRAZO MÉDIO ENTRE A 1ª AUDIÊNCIA E O ENCERRAMENTO DA INSTRUÇÃO - 10ª VARA DO TRABALHO DE GOIÂNIA

### 10ª VARA DO TRABALHO DE GOIÂNIA

#### SUMARÍSSIMO

| Qtd | Prazo Médio |
|-----|-------------|
| 70  | 53,11       |

| Nr. Processo                      | 1ª Aud.  | nc. Instruçã | Prazo |
|-----------------------------------|----------|--------------|-------|
| RTSum - 0011934-40.2016.5.18.0010 | 21/11/16 | 21/11/16     | 0     |
| RTSum - 0011937-92.2016.5.18.0010 | 21/11/16 | 21/11/16     | 0     |
| RTSum - 0011940-47.2016.5.18.0010 | 22/11/16 | 22/11/16     | 0     |
| RTSum - 0011950-91.2016.5.18.0010 | 22/11/16 | 22/11/16     | 0     |
| RTSum - 0011955-16.2016.5.18.0010 | 17/11/16 | 17/11/16     | 0     |
| RTSum - 0011967-30.2016.5.18.0010 | 17/11/16 | 17/11/16     | 0     |
| RTSum - 0011968-15.2016.5.18.0010 | 22/11/16 | 22/11/16     | 0     |
| RTSum - 0011972-52.2016.5.18.0010 | 22/11/16 | 22/11/16     | 0     |
| RTSum - 0011974-22.2016.5.18.0010 | 22/11/16 | 22/11/16     | 0     |
| RTSum - 0011975-07.2016.5.18.0010 | 22/11/16 | 22/11/16     | 0     |
| RTSum - 0011988-06.2016.5.18.0010 | 23/11/16 | 23/11/16     | 0     |
| RTSum - 0011994-13.2016.5.18.0010 | 24/11/16 | 24/11/16     | 0     |
| RTSum - 0012002-87.2016.5.18.0010 | 24/11/16 | 24/11/16     | 0     |
| RTSum - 0012012-34.2016.5.18.0010 | 22/11/16 | 22/11/16     | 0     |
| RTSum - 0012023-63.2016.5.18.0010 | 22/11/16 | 22/11/16     | 0     |
| RTSum - 0012040-02.2016.5.18.0010 | 28/11/16 | 28/11/16     | 0     |
| RTSum - 0012046-09.2016.5.18.0010 | 28/11/16 | 28/11/16     | 0     |
| RTSum - 0012048-76.2016.5.18.0010 | 28/11/16 | 28/11/16     | 0     |
| RTSum - 0012050-46.2016.5.18.0010 | 29/11/16 | 29/11/16     | 0     |
| RTSum - 0012055-68.2016.5.18.0010 | 29/11/16 | 29/11/16     | 0     |
| RTSum - 0012056-53.2016.5.18.0010 | 29/11/16 | 29/11/16     | 0     |
| RTSum - 0012068-67.2016.5.18.0010 | 30/11/16 | 30/11/16     | 0     |
| RTSum - 0012070-37.2016.5.18.0010 | 30/11/16 | 30/11/16     | 0     |
| RTSum - 0012072-07.2016.5.18.0010 | 30/11/16 | 30/11/16     | 0     |
| RTSum - 0012075-59.2016.5.18.0010 | 30/11/16 | 30/11/16     | 0     |

**Legenda:**

1ª Aud.: Data da primeira audiência que ocorrer, Inicial ou UNA;

Enc. da Instrução: Data da conclusão para proferir sentença;

Prazo: Quantidade de dias decorridos da 1ª aud. até o encerramento da instrução.



**PRAZO MÉDIO ENTRE A 1ª AUDIÊNCIA E O  
ENCERRAMENTO DA INSTRUÇÃO - 10ª VARA DO  
TRABALHO DE GOIÂNIA**

**10ª VARA DO TRABALHO DE GOIÂNIA**

**SUMARÍSSIMO**

| Qtd | Prazo Médio |
|-----|-------------|
| 70  | 53,11       |

| Nr. Processo                      | 1ª Aud.  | nc. Instruçã | Prazo |
|-----------------------------------|----------|--------------|-------|
| RTSum - 0012077-29.2016.5.18.0010 | 30/11/16 | 30/11/16     | 0     |

**Legenda:**

**1ª Aud.:** Data da primeira audiência que ocorrer, Inicial ou UNA;

**Enc. da Instrução:** Data da conclusão para proferir sentença;

**Prazo:** Quantidade de dias decorridos da 1ª aud. até o encerramento da instrução.



## PRAZO MÉDIO ENTRE A 1ª AUDIÊNCIA E O ENCERRAMENTO DA INSTRUÇÃO - 10ª VARA DO TRABALHO DE GOIÂNIA

Data do encerramento da instrução entre 1/11/2016 e 30/11/2016 23:59:59

### Sem magistrado

#### SUMARÍSSIMO

| Qtd | Prazo Médio |
|-----|-------------|
| 70  | 53,11       |

| Nr. Processo                      | 1ª Aud.  | Enc. Instrução. | Prazo |
|-----------------------------------|----------|-----------------|-------|
| RTSum - 0010370-26.2016.5.18.0010 | 20/04/16 | 16/11/16        | 210   |
| RTSum - 0010448-20.2016.5.18.0010 | 03/05/16 | 11/11/16        | 192   |
| RTSum - 0010500-16.2016.5.18.0010 | 03/05/16 | 11/11/16        | 192   |
| RTSum - 0010500-16.2016.5.18.0010 | 03/05/16 | 16/11/16        | 197   |
| RTSum - 0010795-53.2016.5.18.0010 | 23/05/16 | 28/11/16        | 189   |
| RTSum - 0010811-83.2016.5.18.0017 | 14/10/16 | 04/11/16        | 21    |
| RTSum - 0010825-88.2016.5.18.0010 | 16/06/16 | 21/11/16        | 158   |
| RTSum - 0010901-15.2016.5.18.0010 | 11/07/16 | 16/11/16        | 128   |
| RTSum - 0011100-37.2016.5.18.0010 | 04/07/16 | 16/11/16        | 135   |
| RTSum - 0011130-72.2016.5.18.0010 | 07/07/16 | 29/11/16        | 145   |
| RTSum - 0011148-93.2016.5.18.0010 | 08/07/16 | 16/11/16        | 131   |
| RTSum - 0011153-18.2016.5.18.0010 | 11/07/16 | 23/11/16        | 135   |
| RTSum - 0011155-85.2016.5.18.0010 | 12/07/16 | 04/11/16        | 115   |
| RTSum - 0011158-40.2016.5.18.0010 | 12/07/16 | 03/11/16        | 114   |
| RTSum - 0011175-76.2016.5.18.0010 | 13/07/16 | 10/11/16        | 120   |
| RTSum - 0011183-53.2016.5.18.0010 | 15/07/16 | 08/11/16        | 116   |
| RTSum - 0011184-38.2016.5.18.0010 | 28/07/16 | 11/11/16        | 106   |
| RTSum - 0011184-38.2016.5.18.0010 | 28/07/16 | 16/11/16        | 111   |
| RTSum - 0011188-75.2016.5.18.0010 | 18/07/16 | 10/11/16        | 115   |
| RTSum - 0011233-79.2016.5.18.0010 | 28/07/16 | 23/11/16        | 118   |
| RTSum - 0011340-26.2016.5.18.0010 | 08/08/16 | 30/11/16        | 114   |

**Legenda:**

**1ª Aud.:** Data da primeira audiência que ocorrer, Inicial ou UNA;

**Enc. da Instrução:** Data da conclusão para proferir sentença;

**Prazo:** Quantidade de dias decorridos da 1ª aud. até o encerramento da instrução.



**PRAZO MÉDIO ENTRE A 1ª AUDIÊNCIA E O  
ENCERRAMENTO DA INSTRUÇÃO - 10ª VARA DO  
TRABALHO DE GOIÂNIA**

**Sem magistrado**

**SUMARÍSSIMO**

| Qtd | Prazo Médio |
|-----|-------------|
| 70  | 53,11       |

| Nr. Processo                      | 1ª Aud.  | Enc. Instrução. | Prazo |
|-----------------------------------|----------|-----------------|-------|
| RTSum - 0011369-76.2016.5.18.0010 | 16/08/16 | 07/11/16        | 83    |
| RTSum - 0011487-52.2016.5.18.0010 | 01/09/16 | 09/11/16        | 69    |
| RTSum - 0011530-86.2016.5.18.0010 | 05/09/16 | 11/11/16        | 67    |
| RTSum - 0011530-86.2016.5.18.0010 | 05/09/16 | 16/11/16        | 72    |
| RTSum - 0011549-92.2016.5.18.0010 | 08/09/16 | 24/11/16        | 77    |
| RTSum - 0011551-96.2015.5.18.0010 | 09/11/15 | 06/11/16        | 363   |
| RTSum - 0011656-42.2016.5.18.0009 | 16/11/16 | 16/11/16        | 0     |
| RTSum - 0011691-96.2016.5.18.0010 | 08/11/16 | 08/11/16        | 0     |
| RTSum - 0011826-11.2016.5.18.0010 | 03/11/16 | 03/11/16        | 0     |
| RTSum - 0011832-18.2016.5.18.0010 | 07/11/16 | 07/11/16        | 0     |
| RTSum - 0011834-85.2016.5.18.0010 | 03/11/16 | 03/11/16        | 0     |
| RTSum - 0011839-10.2016.5.18.0010 | 04/11/16 | 04/11/16        | 0     |
| RTSum - 0011843-47.2016.5.18.0010 | 04/11/16 | 04/11/16        | 0     |
| RTSum - 0011848-69.2016.5.18.0010 | 04/11/16 | 04/11/16        | 0     |
| RTSum - 0011850-39.2016.5.18.0010 | 07/11/16 | 07/11/16        | 0     |
| RTSum - 0011851-24.2016.5.18.0010 | 07/11/16 | 16/11/16        | 9     |
| RTSum - 0011863-38.2016.5.18.0010 | 08/11/16 | 08/11/16        | 0     |
| RTSum - 0011864-23.2016.5.18.0010 | 25/11/16 | 25/11/16        | 0     |
| RTSum - 0011868-60.2016.5.18.0010 | 08/11/16 | 08/11/16        | 0     |
| RTSum - 0011874-67.2016.5.18.0010 | 09/11/16 | 09/11/16        | 0     |
| RTSum - 0011883-29.2016.5.18.0010 | 09/11/16 | 09/11/16        | 0     |
| RTSum - 0011884-14.2016.5.18.0010 | 16/11/16 | 16/11/16        | 0     |
| RTSum - 0011889-36.2016.5.18.0010 | 09/11/16 | 09/11/16        | 0     |
| RTSum - 0011893-25.2015.5.18.0005 | 03/02/16 | 04/11/16        | 275   |

**Legenda:**  
1ª Aud.: Data da primeira audiência que ocorrer, Inicial ou UNA;  
Enc. da Instrução: Data da conclusão para proferir sentença;  
Prazo: Quantidade de dias decorridos da 1ª aud. até o encerramento da instrução.



**PRAZO MÉDIO ENTRE A 1ª AUDIÊNCIA E O ENCERRAMENTO DA INSTRUÇÃO - 10ª VARA DO TRABALHO DE GOIÂNIA**

**Sem magistrado**

**SUMARÍSSIMO**

| Qtd | Prazo Médio |
|-----|-------------|
| 70  | 53,11       |

| Nr. Processo                      | 1ª Aud.  | Enc. Instrução. | Prazo |
|-----------------------------------|----------|-----------------|-------|
| RTSum - 0011910-12.2016.5.18.0010 | 11/11/16 | 11/11/16        | 0     |
| RTSum - 0011930-03.2016.5.18.0010 | 21/11/16 | 21/11/16        | 0     |
| RTSum - 0011934-40.2016.5.18.0010 | 21/11/16 | 21/11/16        | 0     |
| RTSum - 0011937-92.2016.5.18.0010 | 21/11/16 | 21/11/16        | 0     |
| RTSum - 0011940-47.2016.5.18.0010 | 22/11/16 | 22/11/16        | 0     |
| RTSum - 0011950-91.2016.5.18.0010 | 22/11/16 | 22/11/16        | 0     |
| RTSum - 0011955-16.2016.5.18.0010 | 17/11/16 | 17/11/16        | 0     |
| RTSum - 0011967-30.2016.5.18.0010 | 17/11/16 | 17/11/16        | 0     |
| RTSum - 0011968-15.2016.5.18.0010 | 22/11/16 | 22/11/16        | 0     |
| RTSum - 0011972-52.2016.5.18.0010 | 22/11/16 | 22/11/16        | 0     |
| RTSum - 0011974-22.2016.5.18.0010 | 22/11/16 | 22/11/16        | 0     |
| RTSum - 0011975-07.2016.5.18.0010 | 22/11/16 | 22/11/16        | 0     |
| RTSum - 0011988-06.2016.5.18.0010 | 23/11/16 | 23/11/16        | 0     |
| RTSum - 0011994-13.2016.5.18.0010 | 24/11/16 | 24/11/16        | 0     |
| RTSum - 0012002-87.2016.5.18.0010 | 24/11/16 | 24/11/16        | 0     |
| RTSum - 0012012-34.2016.5.18.0010 | 22/11/16 | 22/11/16        | 0     |
| RTSum - 0012023-63.2016.5.18.0010 | 22/11/16 | 22/11/16        | 0     |
| RTSum - 0012040-02.2016.5.18.0010 | 28/11/16 | 28/11/16        | 0     |
| RTSum - 0012046-09.2016.5.18.0010 | 28/11/16 | 28/11/16        | 0     |
| RTSum - 0012048-76.2016.5.18.0010 | 28/11/16 | 28/11/16        | 0     |
| RTSum - 0012050-46.2016.5.18.0010 | 29/11/16 | 29/11/16        | 0     |
| RTSum - 0012055-68.2016.5.18.0010 | 29/11/16 | 29/11/16        | 0     |
| RTSum - 0012056-53.2016.5.18.0010 | 29/11/16 | 29/11/16        | 0     |
| RTSum - 0012068-67.2016.5.18.0010 | 30/11/16 | 30/11/16        | 0     |

**Legenda:**  
1ª Aud.: Data da primeira audiência que ocorrer, Inicial ou UNA;  
Enc. da Instrução: Data da conclusão para proferir sentença;  
Prazo: Quantidade de dias decorridos da 1ª aud. até o encerramento da instrução.



**PRAZO MÉDIO ENTRE A 1ª AUDIÊNCIA E O  
ENCERRAMENTO DA INSTRUÇÃO - 10ª VARA DO  
TRABALHO DE GOIÂNIA**

**Sem magistrado**

**SUMARÍSSIMO**

| Qtd | Prazo Médio |
|-----|-------------|
| 70  | 53,11       |

| Nr. Processo                      | 1ª Aud.  | Enc. Instrução. | Prazo |
|-----------------------------------|----------|-----------------|-------|
| RTSum - 0012070-37.2016.5.18.0010 | 30/11/16 | 30/11/16        | 0     |
| RTSum - 0012072-07.2016.5.18.0010 | 30/11/16 | 30/11/16        | 0     |
| RTSum - 0012075-59.2016.5.18.0010 | 30/11/16 | 30/11/16        | 0     |
| RTSum - 0012077-29.2016.5.18.0010 | 30/11/16 | 30/11/16        | 0     |

**Legenda:**

**1ª Aud.:** Data da primeira audiência que ocorrer, Inicial ou UNA;

**Enc. da Instrução:** Data da conclusão para proferir sentença;

**Prazo:** Quantidade de dias decorridos da 1ª aud. até o encerramento da instrução.