Conceituação

Tema	Prazos Processuais
Relatórios	Evolução Histórica Comparativo por VT Comparativo por Grupo Por Grupo Por VT Por Processo Por Magistrado
Resumo	Apresenta o prazo médio entre a realização da primeira audiência e o encerramento da instrução.
Descrição	O prazo médio é obtido calculando-se a quantidade de dias decorridos entre a data da primeira audiência e a data do encerramento da instrução. Os dados são extraídos baseando-se nos seguintes itens do e-Gestão: 265 e 90265 - Da realização da primeira audiência até o encerramento da instrução processual na fase de conhecimento – rito sumaríssimo; 266 e 90266 – Da realização da primeira audiência até o encerramento da instrução processual na fase de conhecimento – exceto rito sumaríssimo (ordinário)
Origem da informação	e-Gestão
Critérios e transformações	Coletado do e-Gestão, consolidado, otimizado e classificado para análise.
Análises possíveis	Prazo médio entre a realização da primeira audiência e o encerramento da instrução processual na fase de conhecimento, detalhado de forma Geral, Por grupo, por VT, Por Processo e Por Magistrado.

EVOLUÇÃO HISTÓRICA DOS PRAZOS PROCESSUAIS ENTRE A 1ª AUDIÊNCIA E O ENCERRAMENTO DA INSTRUÇÃO - 5ª VARA DO TRABALHO DE GOIÂNIA

Data do encerramento da instrução entre 1/11/2016 e 30/11/2016 23:59:59

Rito	Qtd	Prazo Médio
ORDINÁRIO	101	175,72
SUMARÍSSIMO	62	36,82
Total/Média	**163**	**123,21**

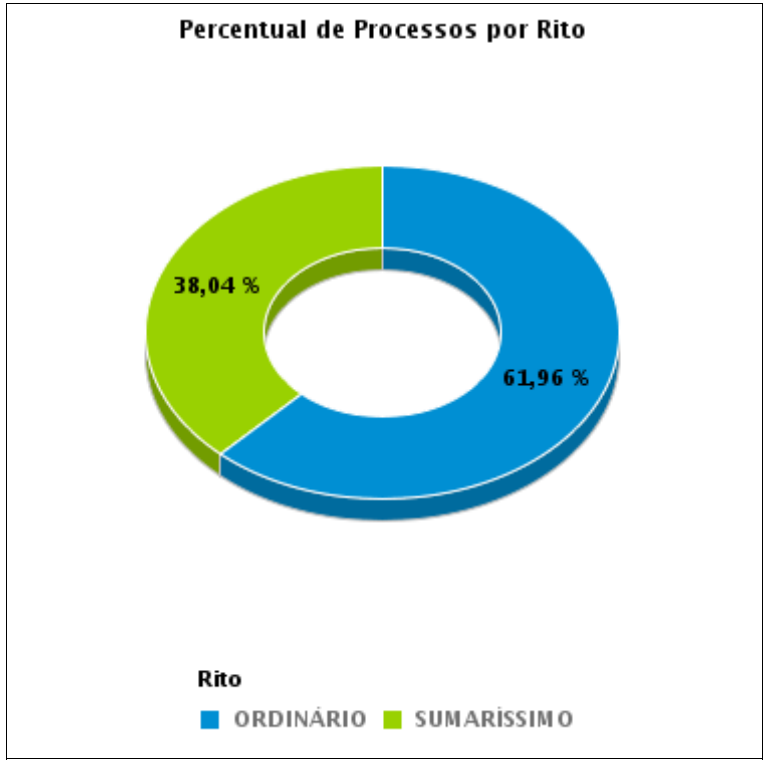

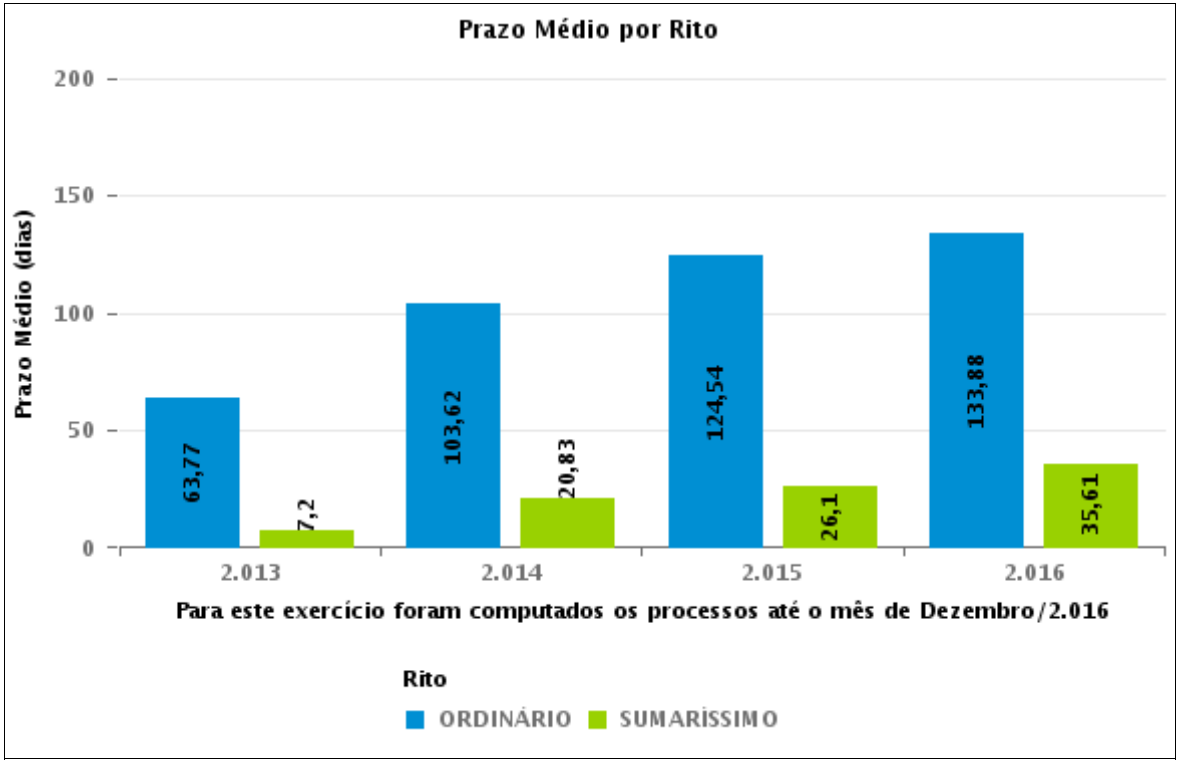

COMPARATIVO DO PRAZO MÉDIO ENTRE A 1ª AUDIÊNCIA E O ENCERRAMENTO DA INSTRUÇÃO - 5ª VARA DO TRABALHO DE GOIÂNIA

Data do encerramento da instrução entre 1/11/2016 e 30/11/2016 23:59:59

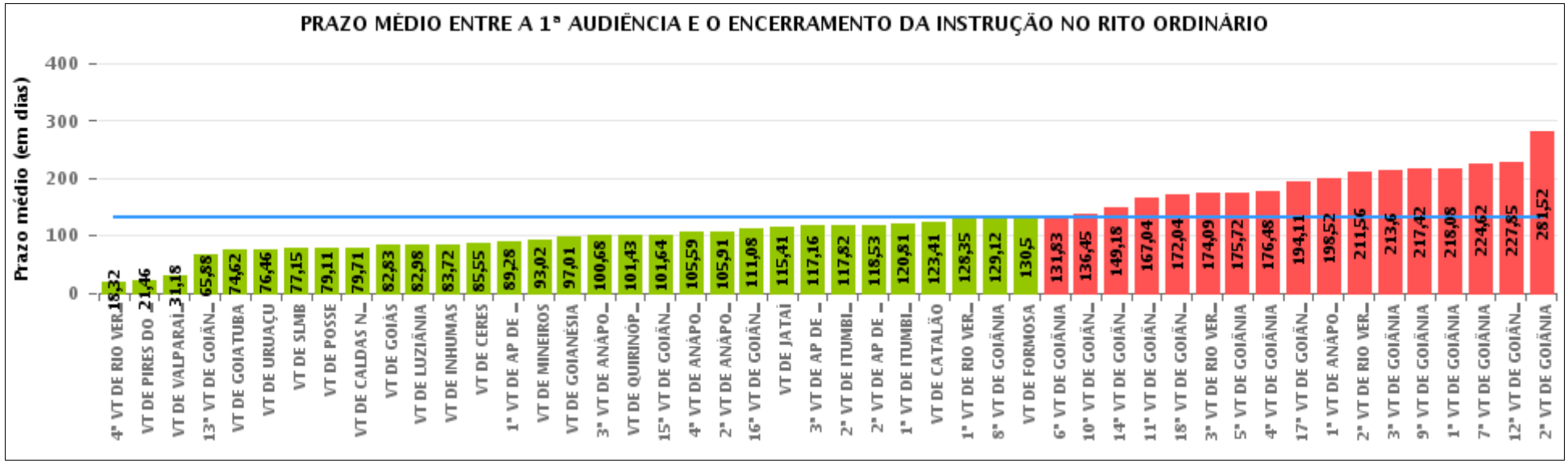

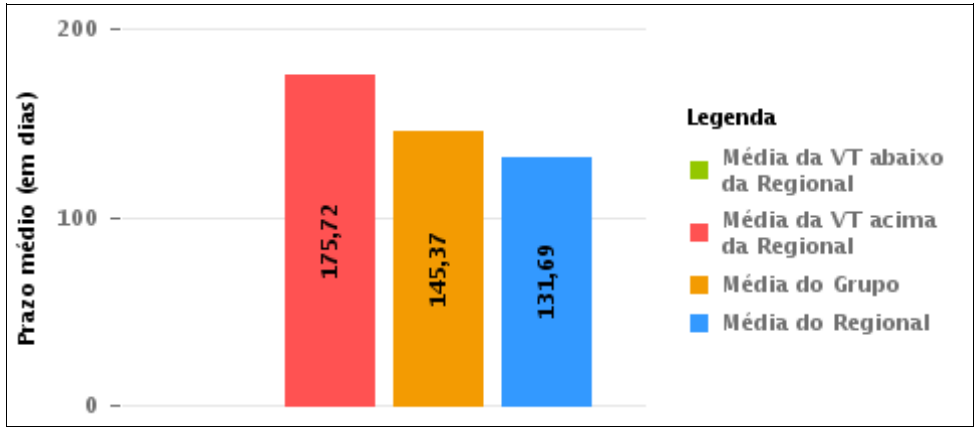

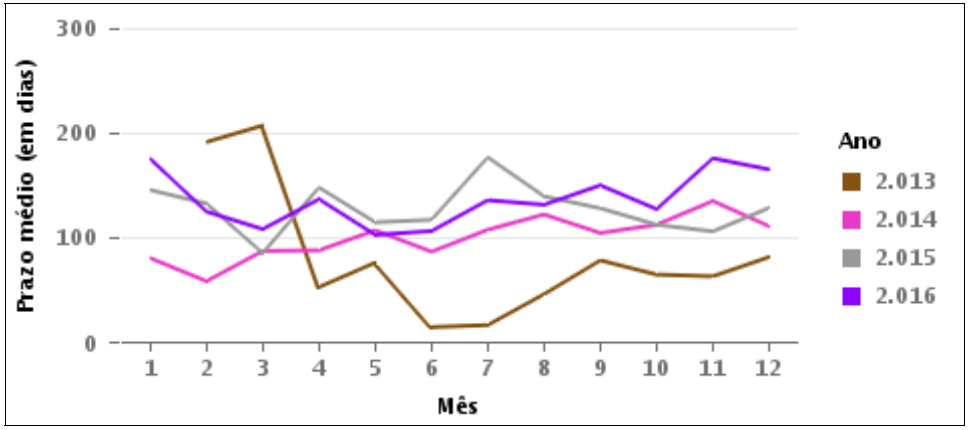

COMPARATIVO DO PRAZO MÉDIO ENTRE A 1ª AUDIÊNCIA E O ENCERRAMENTO DA INSTRUÇÃO ENTRE AS VARAS DO GRUPO

Data do encerramento da instrução entre 1/11/2016 e 30/11/2016 23:59:59

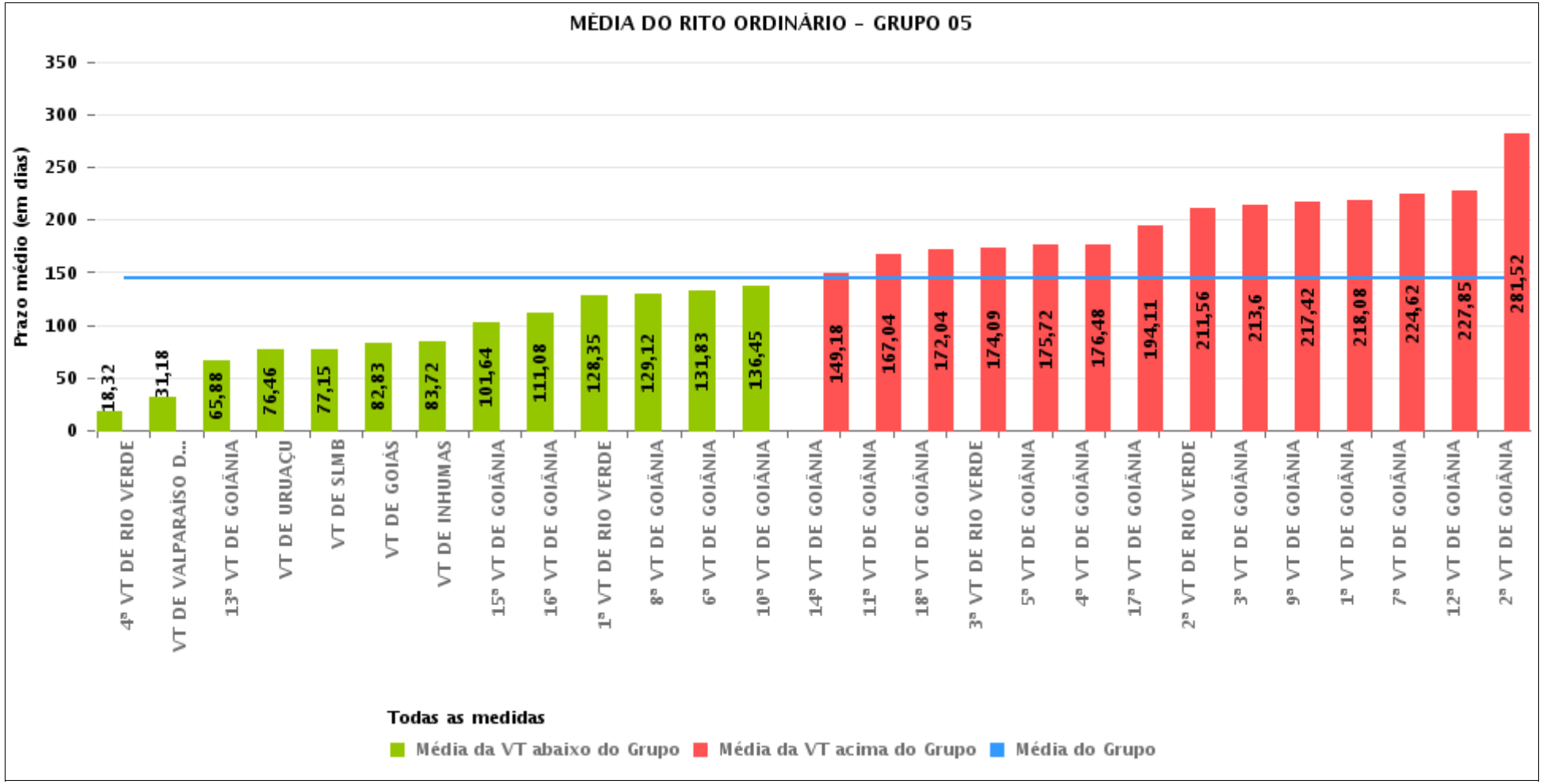

PRAZO MÉDIO ENTRE A 1ª AUDIÊNCIA E O ENCERRAMENTO DA INSTRUÇÃO POR GRUPO

Data do encerramento da instrução entre 1/11/2016 e 30/11/2016 23:59:59

Rito	Grupo	Qtd. Processos	Prazo Médio (dias)	Ranking
ORDINÁRIO	GRUPO 01	38	79,11	1°
	GRUPO 02	138	101,26	2°
	GRUPO 06	288	103,75	3°
	GRUPO 04	678	105,05	4°
	GRUPO 03	366	122,6	5°
	GRUPO 05	2.604	145,37	6°

Legenda: # Grupo 01 – Até 750 VT de Posse # Grupo 02 – De 751 a 1000 VT de Formosa VT de Pires do Rio # Grupo 03 – De 1001 a 1500 VT de Ceres 1ª VT de Anápolis 2ª VT de Anápolis 3ª VT de Anápolis 4ª VT de Anápolis VT de Caldas Novas	# Grupo 04 – De 1501 a 2000 VT de Catalão VT de Goiatuba 1ª VT de Itumbiara 2ª VT de Itumbiara VT de Jataí VT de Luziânia VT de Mineiros VT de Quirinópolis # Grupo 05 – De 2001 a 2500 1ª VT de Goiânia 2ª VT de Goiânia 3ª VT de Goiânia 4ª VT de Goiânia 5ª VT de Goiânia 6ª VT de Goiânia 7ª VT de Goiânia	8ª VT de Goiânia 9ª VT de Goiânia 10ª VT de Goiânia 11ª VT de Goiânia 12ª VT de Goiânia 13ª VT de Goiânia 14ª VT de Goiânia 15ª VT de Goiânia 16ª VT de Goiânia 17ª VT de Goiânia 18ª VT de Goiânia VT de Goiás VT de Inhumas 1ª VT de Rio Verde 2ª VT de Rio Verde 3ª VT de Rio Verde 4ª VT de Rio Verde VT de Uruaçu VT de São Luis de Montes Belos VT de Valparaíso de Goiás	#Grupo 06 – A partir de 2500 1ª VT de Aparecida de Goiânia 2ª VT de Aparecida de Goiânia 3ª VT de Aparecida de Goiânia VT de Goianésia

PRAZO MÉDIO ENTRE A 1ª AUDIÊNCIA E O ENCERRAMENTO DA INSTRUÇÃO DE TODAS AS VARAS DO TRABALHO

Data do encerramento da instrução entre 1/11/2016 e 30/11/2016 23:59:59

ORDINÁRIO

Qtd. Processos	Prazo Médio (dias)
4.112	131,69

Vara do Trabalho	Qtd Processos	Prazo Médio	Ranking
4ª VARA DO TRABALHO DE RIO VERDE	106	18,32	1°
VARA DO TRABALHO DE PIRES DO RIO	37	21,46	2°
VARA DO TRABALHO DE VALPARAÍSO DE GOIÁS	79	31,18	3°
13ª VARA DO TRABALHO DE GOIÂNIA	98	65,88	4°
VARA DO TRABALHO DE GOIATUBA	68	74,62	5°
VARA DO TRABALHO DE URUAÇU	157	76,46	6°
VARA DO TRABALHO DE SÃO LUIS DE MONTES BELOS	71	77,15	7°
VARA DO TRABALHO DE POSSE	38	79,11	8°
VARA DO TRABALHO DE CALDAS NOVAS	35	79,71	9°
VARA DO TRABALHO DE GOIÁS	63	82,83	10°
VARA DO TRABALHO DE LUZIÂNIA	83	82,98	11°
VARA DO TRABALHO DE INHUMAS	134	83,72	12°
VARA DO TRABALHO DE CERES	20	85,55	13°
1ª VARA DO TRABALHO DE APARECIDA DE GOIÂNIA	80	89,28	14°
VARA DO TRABALHO DE MINEIROS	61	93,02	15°
VARA DO TRABALHO DE GOIANÉSIA	86	97,01	16°
3ª VARA DO TRABALHO DE ANÁPOLIS	80	100,68	17°
VARA DO TRABALHO DE QUIRINÓPOLIS	123	101,43	18°
15ª VARA DO TRABALHO DE GOIÂNIA	121	101,64	19°
4ª VARA DO TRABALHO DE ANÁPOLIS	66	105,59	20°
2ª VARA DO TRABALHO DE ANÁPOLIS	80	105,91	21°
16ª VARA DO TRABALHO DE GOIÂNIA	84	111,08	22°
VARA DO TRABALHO DE JATAÍ	66	115,41	23°
3ª VARA DO TRABALHO DE APARECIDA DE GOIÂNIA	49	117,16	24°
2ª VARA DO TRABALHO DE ITUMBIARA	97	117,82	25°
2ª VARA DO TRABALHO DE APARECIDA DE GOIÂNIA	73	118,53	26°

PRAZO MÉDIO ENTRE A 1ª AUDIÊNCIA E O ENCERRAMENTO DA INSTRUÇÃO DE TODAS AS VARAS DO TRABALHO

ORDINÁRIO

Qtd. Processos	Prazo Médio (dias)
4.112	131,69

Vara do Trabalho	Qtd Processos	Prazo Médio	Ranking
1ª VARA DO TRABALHO DE ITUMBIARA	57	120,81	27°
VARA DO TRABALHO DE CATALÃO	123	123,41	28°
1ª VARA DO TRABALHO DE RIO VERDE	96	128,35	29°
8ª VARA DO TRABALHO DE GOIÂNIA	59	129,12	30°
VARA DO TRABALHO DE FORMOSA	101	130,5	31°
6ª VARA DO TRABALHO DE GOIÂNIA	101	131,83	32°
10ª VARA DO TRABALHO DE GOIÂNIA	85	136,45	33°
14ª VARA DO TRABALHO DE GOIÂNIA	129	149,18	34°
11ª VARA DO TRABALHO DE GOIÂNIA	70	167,04	35°
18ª VARA DO TRABALHO DE GOIÂNIA	107	172,04	36°
3ª VARA DO TRABALHO DE RIO VERDE	93	174,09	37°
5ª VARA DO TRABALHO DE GOIÂNIA	102	175,72	38°
4ª VARA DO TRABALHO DE GOIÂNIA	83	176,48	39°
17ª VARA DO TRABALHO DE GOIÂNIA	110	194,11	40°
1ª VARA DO TRABALHO DE ANÁPOLIS	85	198,52	41°
2ª VARA DO TRABALHO DE RIO VERDE	88	211,56	42°
3ª VARA DO TRABALHO DE GOIÂNIA	107	213,6	43°
9ª VARA DO TRABALHO DE GOIÂNIA	89	217,42	44°
1ª VARA DO TRABALHO DE GOIÂNIA	112	218,08	45°
7ª VARA DO TRABALHO DE GOIÂNIA	111	224,62	46°
12ª VARA DO TRABALHO DE GOIÂNIA	80	227,85	47°
2ª VARA DO TRABALHO DE GOIÂNIA	69	281,52	48°

PRAZO MÉDIO ENTRE A 1ª AUDIÊNCIA E O ENCERRAMENTO DA INSTRUÇÃO - 5ª VARA DO TRABALHO DE GOIÂNIA

Data do encerramento da instrução entre 1/11/2016 e 30/11/2016 23:59:59

5ª VARA DO TRABALHO DE GOIÂNIA

ORDINÁRIO

Qtd	Prazo Médio
101	175,72

Nr. Processo	1ª Aud.	nc. Instruçã	Prazo
ConPag - 0011944-02.2016.5.18.0005	22/11/16	22/11/16	0
ConPag - 0011945-84.2016.5.18.0005	22/11/16	22/11/16	0
ConPag - 0011991-73.2016.5.18.0005	29/11/16	29/11/16	0
RTAlç - 0011691-14.2016.5.18.0005	05/10/16	03/11/16	29
RTAlç - 0011710-20.2016.5.18.0005	07/10/16	29/11/16	53
RTAlç - 0011760-46.2016.5.18.0005	18/10/16	08/11/16	21
RTAlç - 0011806-35.2016.5.18.0005	26/10/16	07/11/16	12
RTAlç - 0011966-60.2016.5.18.0005	25/11/16	25/11/16	0
RTAlç - 0011984-81.2016.5.18.0005	28/11/16	28/11/16	0
RTAlç - 0012001-20.2016.5.18.0005	30/11/16	30/11/16	0
RTOrd - 0010044-81.2016.5.18.0005	03/03/16	04/11/16	246
RTOrd - 0010046-51.2016.5.18.0005	03/03/16	03/11/16	245
RTOrd - 0010055-13.2016.5.18.0005	04/03/16	25/11/16	266
RTOrd - 0010064-72.2016.5.18.0005	04/03/16	03/11/16	244
RTOrd - 0010072-49.2016.5.18.0005	04/03/16	03/11/16	244
RTOrd - 0010082-93.2016.5.18.0005	07/03/16	03/11/16	241
RTOrd - 0010084-63.2016.5.18.0005	07/03/16	03/11/16	241
RTOrd - 0010094-10.2016.5.18.0005	09/03/16	03/11/16	239
RTOrd - 0010094-10.2016.5.18.0005	09/03/16	03/11/16	239
RTOrd - 0010156-50.2016.5.18.0005	04/03/16	03/11/16	244
RTOrd - 0010180-78.2016.5.18.0005	06/04/16	25/11/16	233
RTOrd - 0010193-77.2016.5.18.0005	18/03/16	29/11/16	256

Legenda:
1ª Aud.: Data da primeira audiência que ocorrer, Inicial ou UNA;
Enc. da Instrução: Data da conclusão para proferir sentença;
Prazo: Quantidade de dias decorridos da 1ª aud. até o encerramento da instrução.

PRAZO MÉDIO ENTRE A 1ª AUDIÊNCIA E O ENCERRAMENTO DA INSTRUÇÃO - 5ª VARA DO TRABALHO DE GOIÂNIA

5ª VARA DO TRABALHO DE GOIÂNIA

ORDINÁRIO

Qtd	Prazo Médio
101	175,72

Nr. Processo	1ª Aud.	nc. Instruçã	Prazo
RTOrd - 0010219-75.2016.5.18.0005	22/03/16	03/11/16	226
RTOrd - 0010233-59.2016.5.18.0005	13/04/16	04/11/16	205
RTOrd - 0010251-80.2016.5.18.0005	30/03/16	08/11/16	223
RTOrd - 0010252-65.2016.5.18.0005	17/03/16	04/11/16	232
RTOrd - 0010264-79.2016.5.18.0005	06/04/16	28/11/16	236
RTOrd - 0010272-56.2016.5.18.0005	04/04/16	28/11/16	238
RTOrd - 0010274-26.2016.5.18.0005	04/04/16	24/11/16	234
RTOrd - 0010275-96.2016.5.18.0009	18/04/16	25/11/16	221
RTOrd - 0010279-48.2016.5.18.0005	05/04/16	17/11/16	226
RTOrd - 0010283-85.2016.5.18.0005	06/04/16	16/11/16	224
RTOrd - 0010289-92.2016.5.18.0005	06/04/16	28/11/16	236
RTOrd - 0010319-30.2016.5.18.0005	12/04/16	09/11/16	211
RTOrd - 0010329-74.2016.5.18.0005	14/04/16	22/11/16	222
RTOrd - 0010345-28.2016.5.18.0005	15/04/16	17/11/16	216
RTOrd - 0010357-42.2016.5.18.0005	15/04/16	23/11/16	222
RTOrd - 0010395-54.2016.5.18.0005	20/04/16	28/11/16	222
RTOrd - 0010397-24.2016.5.18.0005	06/04/16	09/11/16	217
RTOrd - 0010405-98.2016.5.18.0005	25/04/16	30/11/16	219
RTOrd - 0010434-51.2016.5.18.0005	06/05/16	07/11/16	185
RTOrd - 0010475-18.2016.5.18.0005	05/05/16	28/11/16	207
RTOrd - 0010477-85.2016.5.18.0005	06/05/16	30/11/16	208
RTOrd - 0010498-95.2015.5.18.0005	15/05/15	17/11/16	552
RTOrd - 0010530-66.2016.5.18.0005	13/05/16	07/11/16	178
RTOrd - 0010587-21.2015.5.18.0005	29/05/15	04/11/16	525
RTOrd - 0010591-24.2016.5.18.0005	20/05/16	09/11/16	173

Legenda:
1ª Aud.: Data da primeira audiência que ocorrer, Inicial ou UNA;
Enc. da Instrução: Data da conclusão para proferir sentença;
Prazo: Quantidade de dias decorridos da 1ª aud. até o encerramento da instrução.

PRAZO MÉDIO ENTRE A 1ª AUDIÊNCIA E O ENCERRAMENTO DA INSTRUÇÃO - 5ª VARA DO TRABALHO DE GOIÂNIA

5ª VARA DO TRABALHO DE GOIÂNIA

ORDINÁRIO

Qtd	Prazo Médio
101	175,72

Nr. Processo	1ª Aud.	nc. Instruçã	Prazo
RTOrd - 0010606-90.2016.5.18.0005	24/05/16	07/11/16	167
RTOrd - 0010647-57.2016.5.18.0005	09/06/16	28/11/16	172
RTOrd - 0010657-38.2015.5.18.0005	15/06/15	03/11/16	507
RTOrd - 0010835-72.2015.5.18.0009	18/09/15	17/11/16	426
RTOrd - 0010901-30.2016.5.18.0005	29/06/16	18/11/16	142
RTOrd - 0010923-88.2016.5.18.0005	03/07/16	30/11/16	150
RTOrd - 0010973-17.2016.5.18.0005	07/07/16	17/11/16	133
RTOrd - 0011063-59.2015.5.18.0005	11/08/15	17/11/16	464
RTOrd - 0011162-92.2016.5.18.0005	26/07/16	25/11/16	122
RTOrd - 0011168-36.2015.5.18.0005	14/09/15	07/11/16	420
RTOrd - 0011267-69.2016.5.18.0005	13/09/16	09/11/16	57
RTOrd - 0011329-80.2014.5.18.0005	16/09/14	28/11/16	804
RTOrd - 0011352-55.2016.5.18.0005	24/08/16	24/11/16	92
RTOrd - 0011352-89.2015.5.18.0005	19/10/15	03/11/16	381
RTOrd - 0011368-43.2015.5.18.0005	22/10/15	03/11/16	378
RTOrd - 0011376-20.2015.5.18.0005	23/10/15	03/11/16	377
RTOrd - 0011452-44.2015.5.18.0005	03/11/15	24/11/16	387
RTOrd - 0011518-87.2016.5.18.0005	06/09/16	03/11/16	58
RTOrd - 0011545-70.2016.5.18.0005	27/09/16	22/11/16	56
RTOrd - 0011559-54.2016.5.18.0005	29/09/16	03/11/16	35
RTOrd - 0011561-24.2016.5.18.0005	29/09/16	03/11/16	35
RTOrd - 0011620-12.2016.5.18.0005	05/10/16	28/11/16	54
RTOrd - 0011621-31.2015.5.18.0005	18/11/15	09/11/16	357
RTOrd - 0011627-38.2015.5.18.0005	18/11/15	09/11/16	357
RTOrd - 0011637-53.2013.5.18.0005	23/01/14	22/11/16	1.034

Legenda:
1ª Aud.: Data da primeira audiência que ocorrer, Inicial ou UNA;
Enc. da Instrução: Data da conclusão para proferir sentença;
Prazo: Quantidade de dias decorridos da 1ª aud. até o encerramento da instrução.

PRAZO MÉDIO ENTRE A 1ª AUDIÊNCIA E O ENCERRAMENTO DA INSTRUÇÃO - 5ª VARA DO TRABALHO DE GOIÂNIA

5ª VARA DO TRABALHO DE GOIÂNIA

ORDINÁRIO

Qtd	Prazo Médio
101	175,72

Nr. Processo	1ª Aud.	nc. Instruçã	Prazo
RTOrd - 0011642-70.2016.5.18.0005	18/11/16	18/11/16	0
RTOrd - 0011651-32.2016.5.18.0005	17/10/16	17/11/16	31
RTOrd - 0011679-97.2016.5.18.0005	25/10/16	23/11/16	29
RTOrd - 0011723-53.2015.5.18.0005	30/11/15	30/11/16	366
RTOrd - 0011728-41.2016.5.18.0005	03/11/16	03/11/16	0
RTOrd - 0011739-41.2014.5.18.0005	25/11/14	08/11/16	714
RTOrd - 0011755-24.2016.5.18.0005	03/11/16	03/11/16	0
RTOrd - 0011758-76.2016.5.18.0005	04/11/16	04/11/16	0
RTOrd - 0011762-16.2016.5.18.0005	04/11/16	04/11/16	0
RTOrd - 0011773-45.2016.5.18.0005	07/11/16	07/11/16	0
RTOrd - 0011781-22.2016.5.18.0005	07/11/16	07/11/16	0
RTOrd - 0011797-73.2016.5.18.0005	08/11/16	08/11/16	0
RTOrd - 0011803-80.2016.5.18.0005	16/11/16	16/11/16	0
RTOrd - 0011811-57.2016.5.18.0005	16/11/16	16/11/16	0
RTOrd - 0011816-79.2016.5.18.0005	10/11/16	10/11/16	0
RTOrd - 0011829-78.2016.5.18.0005	11/11/16	11/11/16	0
RTOrd - 0011839-25.2016.5.18.0005	25/11/16	25/11/16	0
RTOrd - 0011841-92.2016.5.18.0005	16/11/16	16/11/16	0
RTOrd - 0011842-77.2016.5.18.0005	16/11/16	16/11/16	0
RTOrd - 0011855-76.2016.5.18.0005	22/11/16	22/11/16	0
RTOrd - 0011868-75.2016.5.18.0005	18/11/16	18/11/16	0
RTOrd - 0011869-60.2016.5.18.0005	25/11/16	25/11/16	0
RTOrd - 0011885-14.2016.5.18.0005	22/11/16	22/11/16	0
RTOrd - 0011903-35.2016.5.18.0005	24/11/16	24/11/16	0
RTOrd - 0011911-12.2016.5.18.0005	25/11/16	25/11/16	0

Legenda:
1ª Aud.: Data da primeira audiência que ocorrer, Inicial ou UNA;
Enc. da Instrução: Data da conclusão para proferir sentença;
Prazo: Quantidade de dias decorridos da 1ª aud. até o encerramento da instrução.

PRAZO MÉDIO ENTRE A 1ª AUDIÊNCIA E O ENCERRAMENTO DA INSTRUÇÃO - 5ª VARA DO TRABALHO DE GOIÂNIA

5ª VARA DO TRABALHO DE GOIÂNIA

ORDINÁRIO

Qtd	Prazo Médio
101	175,72

Nr. Processo	1ª Aud.	nc. Instruçã	Prazo
RTOrd - 0011914-64.2016.5.18.0005	17/11/16	17/11/16	0
RTOrd - 0011923-26.2016.5.18.0005	28/11/16	28/11/16	0
RTOrd - 0011924-11.2016.5.18.0005	17/11/16	17/11/16	0
RTOrd - 0012030-13.2015.5.18.0003	05/04/16	25/11/16	234
RTOrd - 0012158-27.2015.5.18.0005	26/02/16	25/11/16	273

Legenda:
1ª Aud.: Data da primeira audiência que ocorrer, Inicial ou UNA;
Enc. da Instrução: Data da conclusão para proferir sentença;
Prazo: Quantidade de dias decorridos da 1ª aud. até o encerramento da instrução.

PRAZO MÉDIO ENTRE A 1ª AUDIÊNCIA E O ENCERRAMENTO DA INSTRUÇÃO - 5ª VARA DO TRABALHO DE GOIÂNIA

Data do encerramento da instrução entre 1/11/2016 e 30/11/2016 23:59:59

Sem magistrado

ORDINÁRIO

Qtd	Prazo Médio
101	175,72

Nr. Processo	1ª Aud.	Enc. Instrução.	Prazo
ConPag - 0011944-02.2016.5.18.0005	22/11/16	22/11/16	0
ConPag - 0011945-84.2016.5.18.0005	22/11/16	22/11/16	0
ConPag - 0011991-73.2016.5.18.0005	29/11/16	29/11/16	0
RTAlç - 0011691-14.2016.5.18.0005	05/10/16	03/11/16	29
RTAlç - 0011710-20.2016.5.18.0005	07/10/16	29/11/16	53
RTAlç - 0011760-46.2016.5.18.0005	18/10/16	08/11/16	21
RTAlç - 0011806-35.2016.5.18.0005	26/10/16	07/11/16	12
RTAlç - 0011966-60.2016.5.18.0005	25/11/16	25/11/16	0
RTAlç - 0011984-81.2016.5.18.0005	28/11/16	28/11/16	0
RTAlç - 0012001-20.2016.5.18.0005	30/11/16	30/11/16	0
RTOrd - 0010044-81.2016.5.18.0005	03/03/16	04/11/16	246
RTOrd - 0010046-51.2016.5.18.0005	03/03/16	03/11/16	245
RTOrd - 0010055-13.2016.5.18.0005	04/03/16	25/11/16	266
RTOrd - 0010064-72.2016.5.18.0005	04/03/16	03/11/16	244
RTOrd - 0010072-49.2016.5.18.0005	04/03/16	03/11/16	244
RTOrd - 0010082-93.2016.5.18.0005	07/03/16	03/11/16	241
RTOrd - 0010084-63.2016.5.18.0005	07/03/16	03/11/16	241
RTOrd - 0010094-10.2016.5.18.0005	09/03/16	03/11/16	239
RTOrd - 0010094-10.2016.5.18.0005	09/03/16	03/11/16	239
RTOrd - 0010156-50.2016.5.18.0005	04/03/16	03/11/16	244
RTOrd - 0010180-78.2016.5.18.0005	06/04/16	25/11/16	233

Legenda:
1ª Aud.: Data da primeira audiência que ocorrer, Inicial ou UNA;
Enc. da Instrução: Data da conclusão para proferir sentença;
Prazo: Quantidade de dias decorridos da 1ª aud. até o encerramento da instrução.

PRAZO MÉDIO ENTRE A 1ª AUDIÊNCIA E O ENCERRAMENTO DA INSTRUÇÃO - 5ª VARA DO TRABALHO DE GOIÂNIA

Sem magistrado

ORDINÁRIO

Qtd	Prazo Médio
101	175,72

Nr. Processo	1ª Aud.	Enc. Instrução.	Prazo
RTOrd - 0010193-77.2016.5.18.0005	18/03/16	29/11/16	256
RTOrd - 0010219-75.2016.5.18.0005	22/03/16	03/11/16	226
RTOrd - 0010233-59.2016.5.18.0005	13/04/16	04/11/16	205
RTOrd - 0010251-80.2016.5.18.0005	30/03/16	08/11/16	223
RTOrd - 0010252-65.2016.5.18.0005	17/03/16	04/11/16	232
RTOrd - 0010264-79.2016.5.18.0005	06/04/16	28/11/16	236
RTOrd - 0010272-56.2016.5.18.0005	04/04/16	28/11/16	238
RTOrd - 0010274-26.2016.5.18.0005	04/04/16	24/11/16	234
RTOrd - 0010275-96.2016.5.18.0009	18/04/16	25/11/16	221
RTOrd - 0010279-48.2016.5.18.0005	05/04/16	17/11/16	226
RTOrd - 0010283-85.2016.5.18.0005	06/04/16	16/11/16	224
RTOrd - 0010289-92.2016.5.18.0005	06/04/16	28/11/16	236
RTOrd - 0010319-30.2016.5.18.0005	12/04/16	09/11/16	211
RTOrd - 0010329-74.2016.5.18.0005	14/04/16	22/11/16	222
RTOrd - 0010345-28.2016.5.18.0005	15/04/16	17/11/16	216
RTOrd - 0010357-42.2016.5.18.0005	15/04/16	23/11/16	222
RTOrd - 0010395-54.2016.5.18.0005	20/04/16	28/11/16	222
RTOrd - 0010397-24.2016.5.18.0005	06/04/16	09/11/16	217
RTOrd - 0010405-98.2016.5.18.0005	25/04/16	30/11/16	219
RTOrd - 0010434-51.2016.5.18.0005	06/05/16	07/11/16	185
RTOrd - 0010475-18.2016.5.18.0005	05/05/16	28/11/16	207
RTOrd - 0010477-85.2016.5.18.0005	06/05/16	30/11/16	208
RTOrd - 0010498-95.2015.5.18.0005	15/05/15	17/11/16	552
RTOrd - 0010530-66.2016.5.18.0005	13/05/16	07/11/16	178

Legenda:
1ª Aud.: Data da primeira audiência que ocorrer, Inicial ou UNA;
Enc. da Instrução: Data da conclusão para proferir sentença;
Prazo: Quantidade de dias decorridos da 1ª aud. até o encerramento da instrução.

PRAZO MÉDIO ENTRE A 1ª AUDIÊNCIA E O ENCERRAMENTO DA INSTRUÇÃO - 5ª VARA DO TRABALHO DE GOIÂNIA

Sem magistrado

ORDINÁRIO

Qtd	Prazo Médio
101	175,72

Nr. Processo	1ª Aud.	Enc. Instrução.	Prazo
RTOrd - 0010587-21.2015.5.18.0005	29/05/15	04/11/16	525
RTOrd - 0010591-24.2016.5.18.0005	20/05/16	09/11/16	173
RTOrd - 0010606-90.2016.5.18.0005	24/05/16	07/11/16	167
RTOrd - 0010647-57.2016.5.18.0005	09/06/16	28/11/16	172
RTOrd - 0010657-38.2015.5.18.0005	15/06/15	03/11/16	507
RTOrd - 0010835-72.2015.5.18.0009	18/09/15	17/11/16	426
RTOrd - 0010901-30.2016.5.18.0005	29/06/16	18/11/16	142
RTOrd - 0010923-88.2016.5.18.0005	03/07/16	30/11/16	150
RTOrd - 0010973-17.2016.5.18.0005	07/07/16	17/11/16	133
RTOrd - 0011063-59.2015.5.18.0005	11/08/15	17/11/16	464
RTOrd - 0011162-92.2016.5.18.0005	26/07/16	25/11/16	122
RTOrd - 0011168-36.2015.5.18.0005	14/09/15	07/11/16	420
RTOrd - 0011267-69.2016.5.18.0005	13/09/16	09/11/16	57
RTOrd - 0011329-80.2014.5.18.0005	16/09/14	28/11/16	804
RTOrd - 0011352-55.2016.5.18.0005	24/08/16	24/11/16	92
RTOrd - 0011352-89.2015.5.18.0005	19/10/15	03/11/16	381
RTOrd - 0011368-43.2015.5.18.0005	22/10/15	03/11/16	378
RTOrd - 0011376-20.2015.5.18.0005	23/10/15	03/11/16	377
RTOrd - 0011452-44.2015.5.18.0005	03/11/15	24/11/16	387
RTOrd - 0011518-87.2016.5.18.0005	06/09/16	03/11/16	58
RTOrd - 0011545-70.2016.5.18.0005	27/09/16	22/11/16	56
RTOrd - 0011559-54.2016.5.18.0005	29/09/16	03/11/16	35
RTOrd - 0011561-24.2016.5.18.0005	29/09/16	03/11/16	35
RTOrd - 0011620-12.2016.5.18.0005	05/10/16	28/11/16	54

Legenda:
1ª Aud.: Data da primeira audiência que ocorrer, Inicial ou UNA;
Enc. da Instrução: Data da conclusão para proferir sentença;
Prazo: Quantidade de dias decorridos da 1ª aud. até o encerramento da instrução.

PRAZO MÉDIO ENTRE A 1ª AUDIÊNCIA E O ENCERRAMENTO DA INSTRUÇÃO - 5ª VARA DO TRABALHO DE GOIÂNIA

Sem magistrado

ORDINÁRIO

Qtd	Prazo Médio
101	175,72

Nr. Processo	1ª Aud.	Enc. Instrução.	Prazo
RTOrd - 0011621-31.2015.5.18.0005	18/11/15	09/11/16	357
RTOrd - 0011627-38.2015.5.18.0005	18/11/15	09/11/16	357
RTOrd - 0011637-53.2013.5.18.0005	23/01/14	22/11/16	1.034
RTOrd - 0011642-70.2016.5.18.0005	18/11/16	18/11/16	0
RTOrd - 0011651-32.2016.5.18.0005	17/10/16	17/11/16	31
RTOrd - 0011679-97.2016.5.18.0005	25/10/16	23/11/16	29
RTOrd - 0011723-53.2015.5.18.0005	30/11/15	30/11/16	366
RTOrd - 0011728-41.2016.5.18.0005	03/11/16	03/11/16	0
RTOrd - 0011739-41.2014.5.18.0005	25/11/14	08/11/16	714
RTOrd - 0011755-24.2016.5.18.0005	03/11/16	03/11/16	0
RTOrd - 0011758-76.2016.5.18.0005	04/11/16	04/11/16	0
RTOrd - 0011762-16.2016.5.18.0005	04/11/16	04/11/16	0
RTOrd - 0011773-45.2016.5.18.0005	07/11/16	07/11/16	0
RTOrd - 0011781-22.2016.5.18.0005	07/11/16	07/11/16	0
RTOrd - 0011797-73.2016.5.18.0005	08/11/16	08/11/16	0
RTOrd - 0011803-80.2016.5.18.0005	16/11/16	16/11/16	0
RTOrd - 0011811-57.2016.5.18.0005	16/11/16	16/11/16	0
RTOrd - 0011816-79.2016.5.18.0005	10/11/16	10/11/16	0
RTOrd - 0011829-78.2016.5.18.0005	11/11/16	11/11/16	0
RTOrd - 0011839-25.2016.5.18.0005	25/11/16	25/11/16	0
RTOrd - 0011841-92.2016.5.18.0005	16/11/16	16/11/16	0
RTOrd - 0011842-77.2016.5.18.0005	16/11/16	16/11/16	0
RTOrd - 0011855-76.2016.5.18.0005	22/11/16	22/11/16	0
RTOrd - 0011868-75.2016.5.18.0005	18/11/16	18/11/16	0

Legenda:
1ª Aud.: Data da primeira audiência que ocorrer, Inicial ou UNA;
Enc. da Instrução: Data da conclusão para proferir sentença;
Prazo: Quantidade de dias decorridos da 1ª aud. até o encerramento da instrução.

PRAZO MÉDIO ENTRE A 1ª AUDIÊNCIA E O ENCERRAMENTO DA INSTRUÇÃO - 5ª VARA DO TRABALHO DE GOIÂNIA

Sem magistrado

ORDINÁRIO

Qtd	Prazo Médio
101	175,72

Nr. Processo	1ª Aud.	Enc. Instrução.	Prazo
RTOrd - 0011869-60.2016.5.18.0005	25/11/16	25/11/16	0
RTOrd - 0011885-14.2016.5.18.0005	22/11/16	22/11/16	0
RTOrd - 0011903-35.2016.5.18.0005	24/11/16	24/11/16	0
RTOrd - 0011911-12.2016.5.18.0005	25/11/16	25/11/16	0
RTOrd - 0011914-64.2016.5.18.0005	17/11/16	17/11/16	0
RTOrd - 0011923-26.2016.5.18.0005	28/11/16	28/11/16	0
RTOrd - 0011924-11.2016.5.18.0005	17/11/16	17/11/16	0
RTOrd - 0012030-13.2015.5.18.0003	05/04/16	25/11/16	234
RTOrd - 0012158-27.2015.5.18.0005	26/02/16	25/11/16	273

Legenda:
1ª Aud.: Data da primeira audiência que ocorrer, Inicial ou UNA;
Enc. da Instrução: Data da conclusão para proferir sentença;
Prazo: Quantidade de dias decorridos da 1ª aud. até o encerramento da instrução.