Conceituação

Tema	Prazos Processuais
Relatórios	Evolução Histórica Comparativo por VT Comparativo por Grupo Por Grupo Por VT Por Processo Por Magistrado
Resumo	Apresenta o prazo médio entre a realização da primeira audiência e o encerramento da instrução.
Descrição	O prazo médio é obtido calculando-se a quantidade de dias decorridos entre a data da primeira audiência e a data do encerramento da instrução. Os dados são extraídos baseando-se nos seguintes itens do e-Gestão: 265 e 90265 - Da realização da primeira audiência até o encerramento da instrução processual na fase de conhecimento – rito sumaríssimo; 266 e 90266 – Da realização da primeira audiência até o encerramento da instrução processual na fase de conhecimento – exceto rito sumaríssimo (ordinário)
Origem da informação	e-Gestão
Critérios e transformações	Coletado do e-Gestão, consolidado, otimizado e classificado para análise.
Análises possíveis	Prazo médio entre a realização da primeira audiência e o encerramento da instrução processual na fase de conhecimento, detalhado de forma Geral, Por grupo, por VT, Por Processo e Por Magistrado.

EVOLUÇÃO HISTÓRICA DOS PRAZOS PROCESSUAIS ENTRE A 1ª AUDIÊNCIA E O ENCERRAMENTO DA INSTRUÇÃO - 13ª VARA DO TRABALHO DE GOIÂNIA

Data do encerramento da instrução entre 1/11/2016 e 30/11/2016 23:59:59

Rito	Qtd	Prazo Médio
ORDINÁRIO	98	65,88
SUMARÍSSIMO	62	14,08
Total/Média	**160**	**45,81**

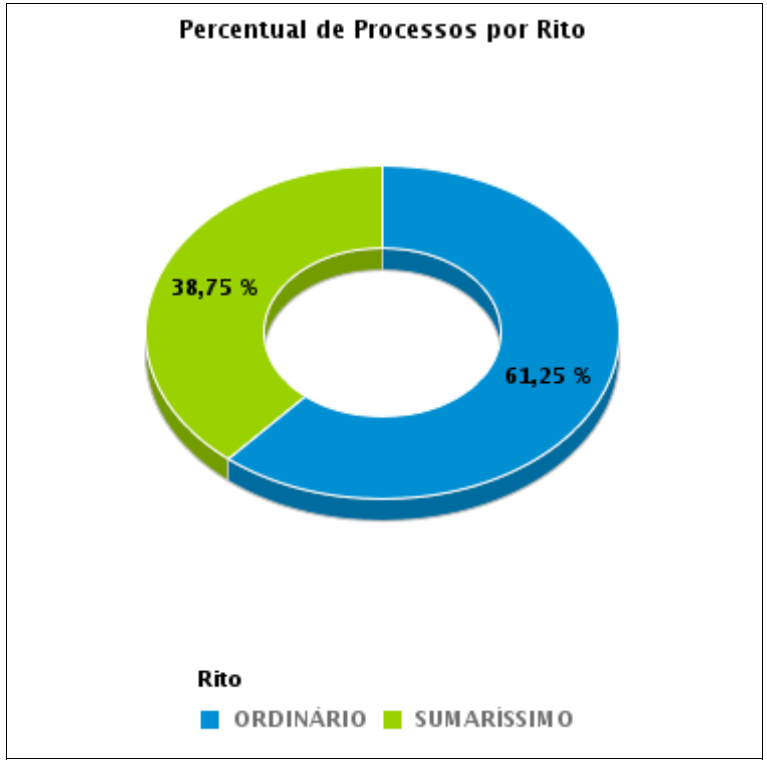

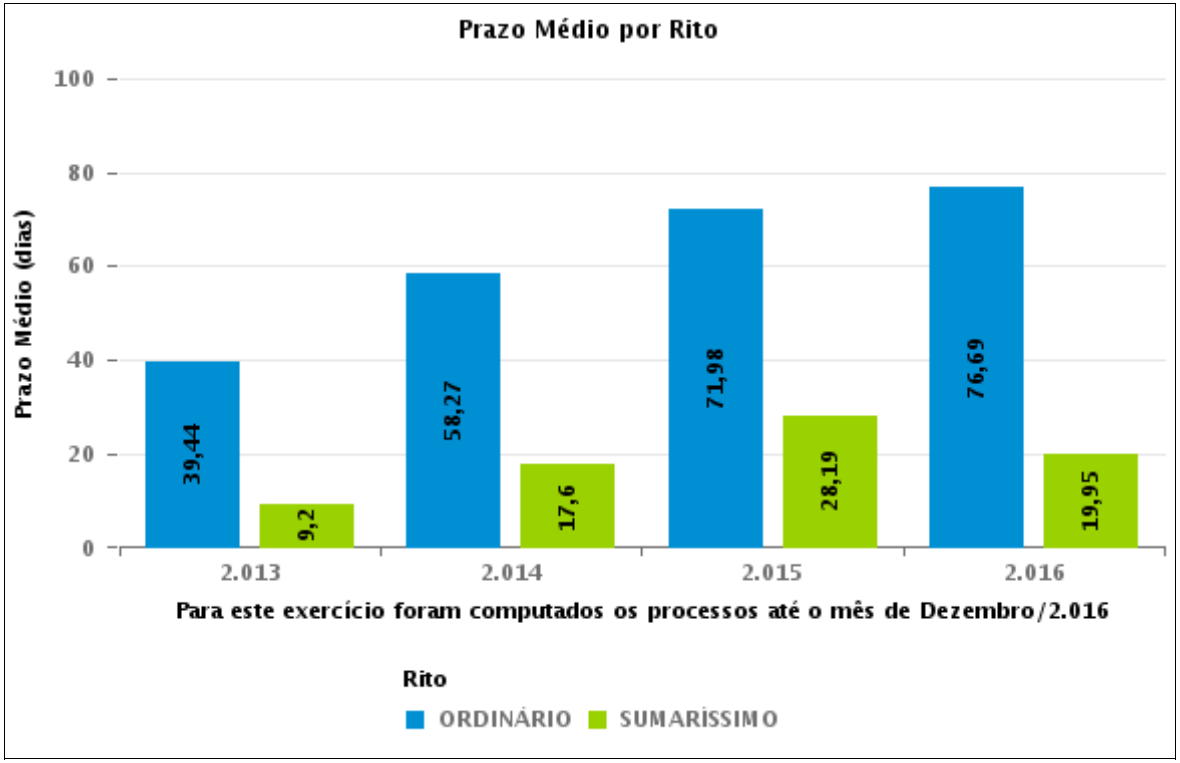

COMPARATIVO DO PRAZO MÉDIO ENTRE A 1ª AUDIÊNCIA E O ENCERRAMENTO DA INSTRUÇÃO - 13ª VARA DO TRABALHO DE GOIÂNIA

Data do encerramento da instrução entre 1/11/2016 e 30/11/2016 23:59:59

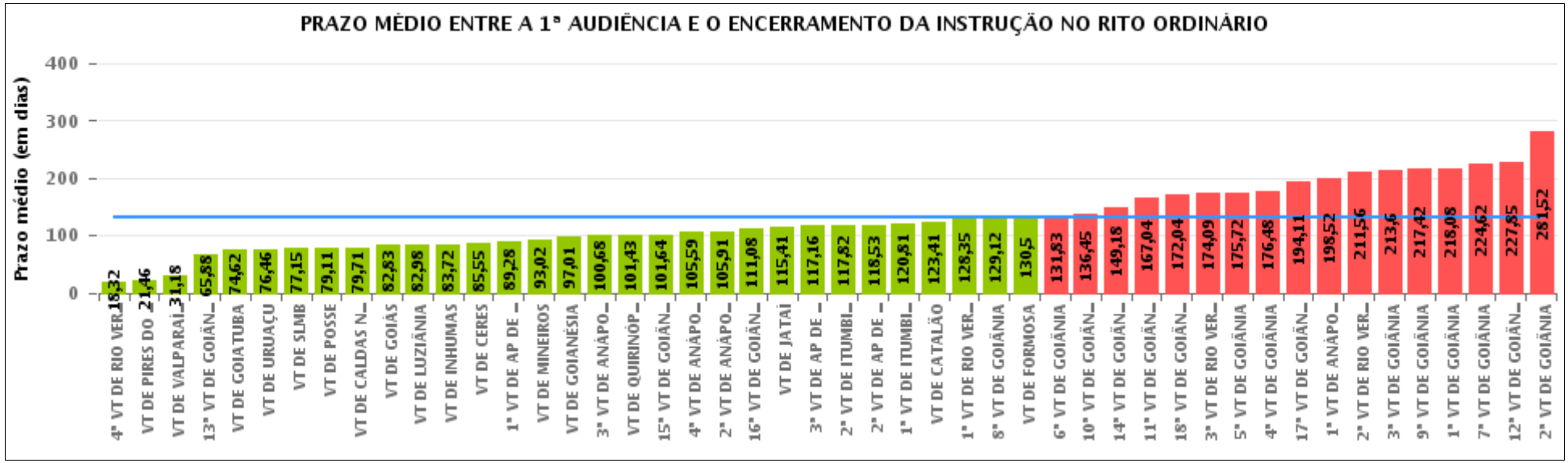

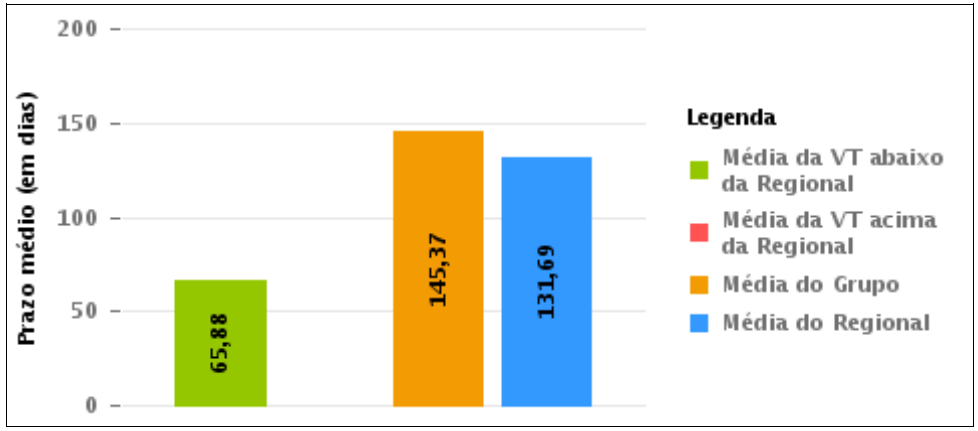

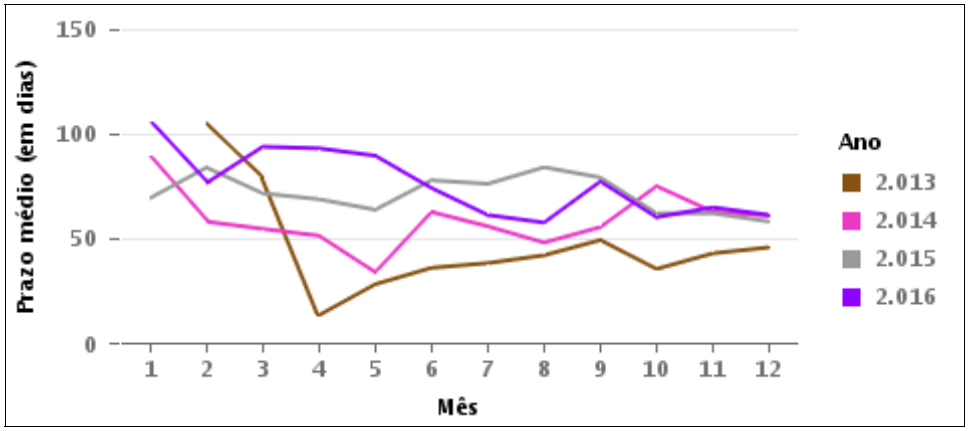

COMPARATIVO DO PRAZO MÉDIO ENTRE A 1ª AUDIÊNCIA E O ENCERRAMENTO DA INSTRUÇÃO ENTRE AS VARAS DO GRUPO

Data do encerramento da instrução entre 1/11/2016 e 30/11/2016 23:59:59

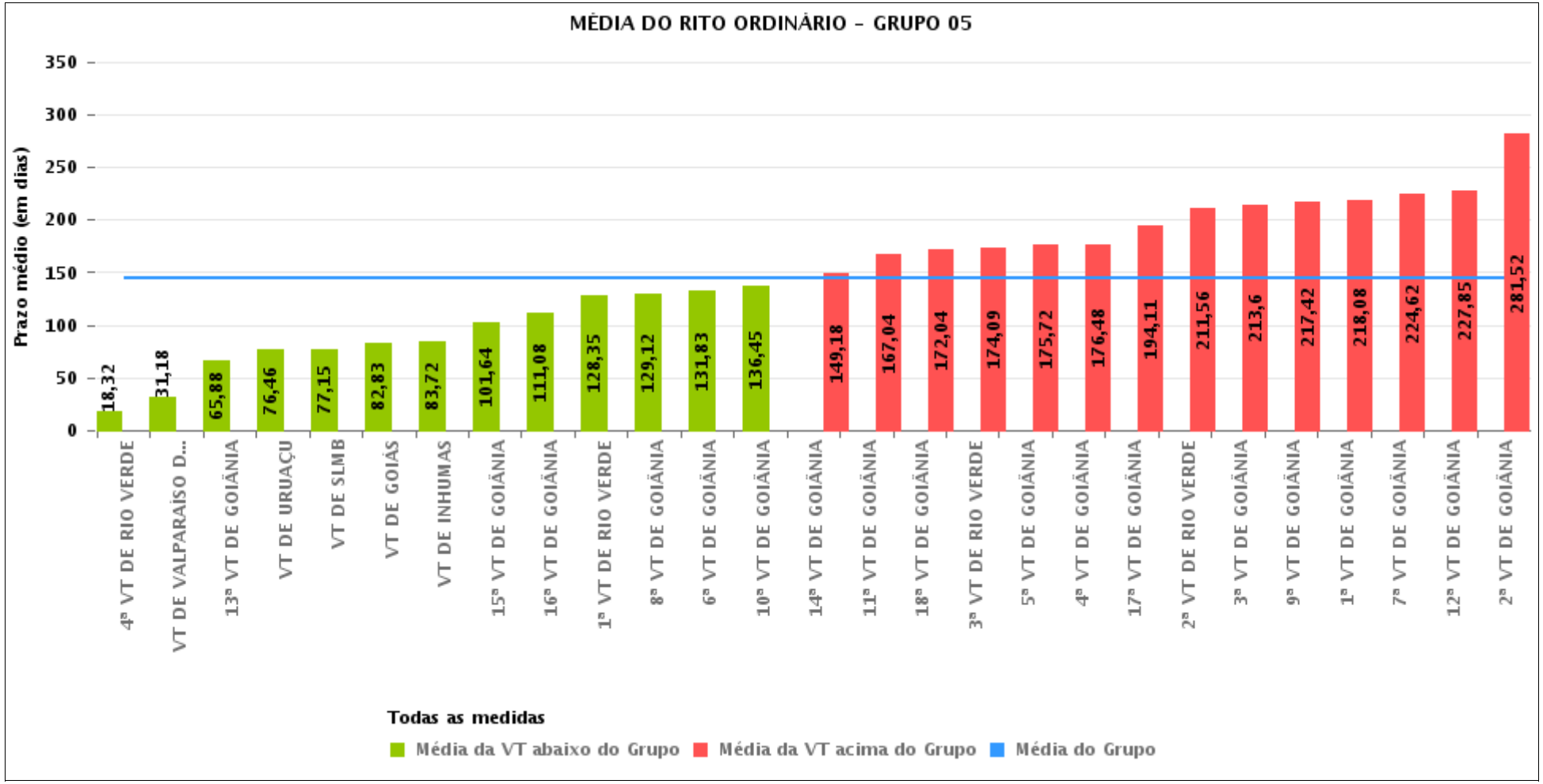

PRAZO MÉDIO ENTRE A 1ª AUDIÊNCIA E O ENCERRAMENTO DA INSTRUÇÃO POR GRUPO

Data do encerramento da instrução entre 1/11/2016 e 30/11/2016 23:59:59

Rito	Grupo	Qtd. Processos	Prazo Médio (dias)	Ranking
ORDINÁRIO	GRUPO 01	38	79,11	1°
	GRUPO 02	138	101,26	2°
	GRUPO 06	288	103,75	3°
	GRUPO 04	678	105,05	4°
	GRUPO 03	366	122,6	5°
	GRUPO 05	2.604	145,37	6°

Legenda: # Grupo 01 – Até 750 VT de Posse # Grupo 02 – De 751 a 1000 VT de Formosa VT de Pires do Rio # Grupo 03 – De 1001 a 1500 VT de Ceres 1ª VT de Anápolis 2ª VT de Anápolis 3ª VT de Anápolis 4ª VT de Anápolis VT de Caldas Novas	# Grupo 04 – De 1501 a 2000 VT de Catalão VT de Goiatuba 1ª VT de Itumbiara 2ª VT de Itumbiara VT de Jataí VT de Luziânia VT de Mineiros VT de Quirinópolis # Grupo 05 – De 2001 a 2500 1ª VT de Goiânia 2ª VT de Goiânia 3ª VT de Goiânia 4ª VT de Goiânia 5ª VT de Goiânia 6ª VT de Goiânia 7ª VT de Goiânia	8ª VT de Goiânia 9ª VT de Goiânia 10ª VT de Goiânia 11ª VT de Goiânia 12ª VT de Goiânia 13ª VT de Goiânia 14ª VT de Goiânia 15ª VT de Goiânia 16ª VT de Goiânia 17ª VT de Goiânia 18ª VT de Goiânia VT de Goiás VT de Inhumas 1ª VT de Rio Verde 2ª VT de Rio Verde 3ª VT de Rio Verde 4ª VT de Rio Verde VT de Uruaçu VT de São Luis de Montes Belos VT de Valparaíso de Goiás	#Grupo 06 – A partir de 2500 1ª VT de Aparecida de Goiânia 2ª VT de Aparecida de Goiânia 3ª VT de Aparecida de Goiânia VT de Goianésia

PRAZO MÉDIO ENTRE A 1ª AUDIÊNCIA E O ENCERRAMENTO DA INSTRUÇÃO DE TODAS AS VARAS DO TRABALHO

Data do encerramento da instrução entre 1/11/2016 e 30/11/2016 23:59:59

ORDINÁRIO

Qtd. Processos	Prazo Médio (dias)
4.112	131,69

Vara do Trabalho	Qtd Processos	Prazo Médio	Ranking
4ª VARA DO TRABALHO DE RIO VERDE	106	18,32	1°
VARA DO TRABALHO DE PIRES DO RIO	37	21,46	2°
VARA DO TRABALHO DE VALPARAÍSO DE GOIÁS	79	31,18	3°
13ª VARA DO TRABALHO DE GOIÂNIA	98	65,88	4°
VARA DO TRABALHO DE GOIATUBA	68	74,62	5°
VARA DO TRABALHO DE URUAÇU	157	76,46	6°
VARA DO TRABALHO DE SÃO LUIS DE MONTES BELOS	71	77,15	7°
VARA DO TRABALHO DE POSSE	38	79,11	8°
VARA DO TRABALHO DE CALDAS NOVAS	35	79,71	9°
VARA DO TRABALHO DE GOIÁS	63	82,83	10°
VARA DO TRABALHO DE LUZIÂNIA	83	82,98	11°
VARA DO TRABALHO DE INHUMAS	134	83,72	12°
VARA DO TRABALHO DE CERES	20	85,55	13°
1ª VARA DO TRABALHO DE APARECIDA DE GOIÂNIA	80	89,28	14°
VARA DO TRABALHO DE MINEIROS	61	93,02	15°
VARA DO TRABALHO DE GOIANÉSIA	86	97,01	16°
3ª VARA DO TRABALHO DE ANÁPOLIS	80	100,68	17°
VARA DO TRABALHO DE QUIRINÓPOLIS	123	101,43	18°
15ª VARA DO TRABALHO DE GOIÂNIA	121	101,64	19°
4ª VARA DO TRABALHO DE ANÁPOLIS	66	105,59	20°
2ª VARA DO TRABALHO DE ANÁPOLIS	80	105,91	21°
16ª VARA DO TRABALHO DE GOIÂNIA	84	111,08	22°
VARA DO TRABALHO DE JATAÍ	66	115,41	23°
3ª VARA DO TRABALHO DE APARECIDA DE GOIÂNIA	49	117,16	24°
2ª VARA DO TRABALHO DE ITUMBIARA	97	117,82	25°
2ª VARA DO TRABALHO DE APARECIDA DE GOIÂNIA	73	118,53	26°

PRAZO MÉDIO ENTRE A 1ª AUDIÊNCIA E O ENCERRAMENTO DA INSTRUÇÃO DE TODAS AS VARAS DO TRABALHO

ORDINÁRIO

Qtd. Processos	Prazo Médio (dias)
4.112	131,69

Vara do Trabalho	Qtd Processos	Prazo Médio	Ranking
1ª VARA DO TRABALHO DE ITUMBIARA	57	120,81	27°
VARA DO TRABALHO DE CATALÃO	123	123,41	28°
1ª VARA DO TRABALHO DE RIO VERDE	96	128,35	29°
8ª VARA DO TRABALHO DE GOIÂNIA	59	129,12	30°
VARA DO TRABALHO DE FORMOSA	101	130,5	31°
6ª VARA DO TRABALHO DE GOIÂNIA	101	131,83	32°
10ª VARA DO TRABALHO DE GOIÂNIA	85	136,45	33°
14ª VARA DO TRABALHO DE GOIÂNIA	129	149,18	34°
11ª VARA DO TRABALHO DE GOIÂNIA	70	167,04	35°
18ª VARA DO TRABALHO DE GOIÂNIA	107	172,04	36°
3ª VARA DO TRABALHO DE RIO VERDE	93	174,09	37°
5ª VARA DO TRABALHO DE GOIÂNIA	102	175,72	38°
4ª VARA DO TRABALHO DE GOIÂNIA	83	176,48	39°
17ª VARA DO TRABALHO DE GOIÂNIA	110	194,11	40°
1ª VARA DO TRABALHO DE ANÁPOLIS	85	198,52	41°
2ª VARA DO TRABALHO DE RIO VERDE	88	211,56	42°
3ª VARA DO TRABALHO DE GOIÂNIA	107	213,6	43°
9ª VARA DO TRABALHO DE GOIÂNIA	89	217,42	44°
1ª VARA DO TRABALHO DE GOIÂNIA	112	218,08	45°
7ª VARA DO TRABALHO DE GOIÂNIA	111	224,62	46°
12ª VARA DO TRABALHO DE GOIÂNIA	80	227,85	47°
2ª VARA DO TRABALHO DE GOIÂNIA	69	281,52	48°

PRAZO MÉDIO ENTRE A 1ª AUDIÊNCIA E O ENCERRAMENTO DA INSTRUÇÃO - 13ª VARA DO TRABALHO DE GOIÂNIA

Data do encerramento da instrução entre 1/11/2016 e 30/11/2016 23:59:59

13ª VARA DO TRABALHO DE GOIÂNIA

ORDINÁRIO

Qtd	Prazo Médio
97	65,88

Nr. Processo	1ª Aud.	nc. Instruçã	Prazo
Alvará - 0011791-42.2016.5.18.0013	18/11/16	24/11/16	6
ConPag - 0012001-93.2016.5.18.0013	24/11/16	24/11/16	0
RTAlç - 0011748-08.2016.5.18.0013	11/10/16	09/11/16	29
RTAlç - 0011755-97.2016.5.18.0013	27/10/16	21/11/16	25
RTAlç - 0011888-42.2016.5.18.0013	08/11/16	08/11/16	0
RTAlç - 0011921-32.2016.5.18.0013	11/11/16	11/11/16	0
RTOrd - 0010347-71.2016.5.18.0013	01/04/16	30/11/16	243
RTOrd - 0010508-81.2016.5.18.0013	02/05/16	03/11/16	185
RTOrd - 0010613-58.2016.5.18.0013	02/05/16	16/11/16	198
RTOrd - 0010678-53.2016.5.18.0013	12/05/16	17/11/16	189
RTOrd - 0010736-56.2016.5.18.0013	14/06/16	03/11/16	142
RTOrd - 0010777-23.2016.5.18.0013	30/05/16	23/11/16	177
RTOrd - 0010798-96.2016.5.18.0013	02/06/16	22/11/16	173
RTOrd - 0010826-64.2016.5.18.0013	27/06/16	23/11/16	149
RTOrd - 0010832-71.2016.5.18.0013	07/06/16	24/11/16	170
RTOrd - 0010880-30.2016.5.18.0013	13/06/16	10/11/16	150
RTOrd - 0010887-22.2016.5.18.0013	14/06/16	22/11/16	161
RTOrd - 0010929-71.2016.5.18.0013	07/06/16	08/11/16	154
RTOrd - 0010944-40.2016.5.18.0013	21/06/16	22/11/16	154
RTOrd - 0010947-92.2016.5.18.0013	21/06/16	16/11/16	148
RTOrd - 0010976-79.2015.5.18.0013	06/08/15	29/11/16	481
RTOrd - 0010987-74.2016.5.18.0013	24/06/16	25/11/16	154

Legenda:
1ª Aud.: Data da primeira audiência que ocorrer, Inicial ou UNA;
Enc. da Instrução: Data da conclusão para proferir sentença;
Prazo: Quantidade de dias decorridos da 1ª aud. até o encerramento da instrução.

PRAZO MÉDIO ENTRE A 1ª AUDIÊNCIA E O ENCERRAMENTO DA INSTRUÇÃO - 13ª VARA DO TRABALHO DE GOIÂNIA

13ª VARA DO TRABALHO DE GOIÂNIA

ORDINÁRIO

Qtd	Prazo Médio
97	65,88

Nr. Processo	1ª Aud.	nc. Instruçã	Prazo
RTOrd - 0011043-10.2016.5.18.0013	03/07/16	29/11/16	149
RTOrd - 0011105-50.2016.5.18.0013	20/07/16	10/11/16	113
RTOrd - 0011130-63.2016.5.18.0013	14/07/16	17/11/16	126
RTOrd - 0011141-92.2016.5.18.0013	09/08/16	04/11/16	87
RTOrd - 0011254-46.2016.5.18.0013	27/07/16	29/11/16	125
RTOrd - 0011313-25.2016.5.18.0016	12/09/16	07/11/16	56
RTOrd - 0011358-38.2016.5.18.0013	31/08/16	29/11/16	90
RTOrd - 0011365-24.2016.5.18.0015	29/08/16	30/11/16	93
RTOrd - 0011435-47.2016.5.18.0013	24/08/16	04/11/16	72
RTOrd - 0011458-90.2016.5.18.0013	29/08/16	21/11/16	84
RTOrd - 0011465-82.2016.5.18.0013	25/08/16	11/11/16	78
RTOrd - 0011481-36.2016.5.18.0013	01/09/16	03/11/16	63
RTOrd - 0011491-80.2016.5.18.0013	12/09/16	18/11/16	67
RTOrd - 0011509-04.2016.5.18.0013	05/09/16	24/11/16	80
RTOrd - 0011512-56.2016.5.18.0013	06/09/16	28/11/16	83
RTOrd - 0011517-78.2016.5.18.0013	06/09/16	03/11/16	58
RTOrd - 0011521-18.2016.5.18.0013	08/09/16	16/11/16	69
RTOrd - 0011529-92.2016.5.18.0013	08/09/16	03/11/16	56
RTOrd - 0011542-91.2016.5.18.0013	15/09/16	30/11/16	76
RTOrd - 0011548-98.2016.5.18.0013	12/09/16	30/11/16	79
RTOrd - 0011550-68.2016.5.18.0013	13/09/16	07/11/16	55
RTOrd - 0011559-30.2016.5.18.0013	17/10/16	21/11/16	35
RTOrd - 0011575-81.2016.5.18.0013	14/09/16	09/11/16	56
RTOrd - 0011577-51.2016.5.18.0013	14/09/16	10/11/16	57
RTOrd - 0011581-88.2016.5.18.0013	15/09/16	10/11/16	56

Legenda:
1ª Aud.: Data da primeira audiência que ocorrer, Inicial ou UNA;
Enc. da Instrução: Data da conclusão para proferir sentença;
Prazo: Quantidade de dias decorridos da 1ª aud. até o encerramento da instrução.

PRAZO MÉDIO ENTRE A 1ª AUDIÊNCIA E O ENCERRAMENTO DA INSTRUÇÃO - 13ª VARA DO TRABALHO DE GOIÂNIA

13ª VARA DO TRABALHO DE GOIÂNIA

ORDINÁRIO

Qtd	Prazo Médio
97	65,88

Nr. Processo	1ª Aud.	nc. Instruçã	Prazo
RTOrd - 0011594-87.2016.5.18.0013	19/09/16	16/11/16	58
RTOrd - 0011595-72.2016.5.18.0013	19/09/16	16/11/16	58
RTOrd - 0011605-19.2016.5.18.0013	19/09/16	11/11/16	53
RTOrd - 0011612-11.2016.5.18.0013	20/09/16	16/11/16	57
RTOrd - 0011635-54.2016.5.18.0013	21/09/16	18/11/16	58
RTOrd - 0011639-91.2016.5.18.0013	22/09/16	18/11/16	57
RTOrd - 0011647-68.2016.5.18.0013	26/09/16	21/11/16	56
RTOrd - 0011654-60.2016.5.18.0013	26/09/16	18/11/16	53
RTOrd - 0011667-59.2016.5.18.0013	28/09/16	24/11/16	57
RTOrd - 0011668-44.2016.5.18.0013	28/09/16	23/11/16	56
RTOrd - 0011669-29.2016.5.18.0013	17/10/16	03/11/16	17
RTOrd - 0011677-06.2016.5.18.0013	03/10/16	25/11/16	53
RTOrd - 0011693-51.2016.5.18.0015	11/10/16	08/11/16	28
RTOrd - 0011702-19.2016.5.18.0013	03/11/16	03/11/16	0
RTOrd - 0011734-24.2016.5.18.0013	11/10/16	04/11/16	24
RTOrd - 0011737-76.2016.5.18.0013	22/11/16	22/11/16	0
RTOrd - 0011770-66.2016.5.18.0013	14/10/16	03/11/16	20
RTOrd - 0011772-36.2016.5.18.0013	18/10/16	22/11/16	35
RTOrd - 0011773-21.2016.5.18.0013	03/11/16	03/11/16	0
RTOrd - 0011775-88.2016.5.18.0013	14/10/16	29/11/16	46
RTOrd - 0011776-73.2016.5.18.0013	14/10/16	30/11/16	47
RTOrd - 0011799-53.2015.5.18.0013	11/11/15	17/11/16	372
RTOrd - 0011818-25.2016.5.18.0013	07/11/16	23/11/16	16
RTOrd - 0011822-62.2016.5.18.0013	25/10/16	22/11/16	28
RTOrd - 0011823-47.2016.5.18.0013	21/10/16	22/11/16	32

Legenda:
1ª Aud.: Data da primeira audiência que ocorrer, Inicial ou UNA;
Enc. da Instrução: Data da conclusão para proferir sentença;
Prazo: Quantidade de dias decorridos da 1ª aud. até o encerramento da instrução.

PRAZO MÉDIO ENTRE A 1ª AUDIÊNCIA E O ENCERRAMENTO DA INSTRUÇÃO - 13ª VARA DO TRABALHO DE GOIÂNIA

13ª VARA DO TRABALHO DE GOIÂNIA

ORDINÁRIO

Qtd	Prazo Médio
97	65,88

Nr. Processo	1ª Aud.	nc. Instruçã	Prazo
RTOrd - 0011823-47.2016.5.18.0013	21/10/16	23/11/16	33
RTOrd - 0011838-16.2016.5.18.0013	27/10/16	28/11/16	32
RTOrd - 0011856-37.2016.5.18.0013	03/11/16	21/11/16	18
RTOrd - 0011870-21.2016.5.18.0013	07/11/16	28/11/16	21
RTOrd - 0011875-43.2016.5.18.0013	07/11/16	07/11/16	0
RTOrd - 0011876-28.2016.5.18.0013	07/11/16	07/11/16	0
RTOrd - 0011878-95.2016.5.18.0013	07/11/16	08/11/16	1
RTOrd - 0011898-86.2016.5.18.0013	09/11/16	10/11/16	1
RTOrd - 0011903-11.2016.5.18.0013	10/11/16	10/11/16	0
RTOrd - 0011905-78.2016.5.18.0013	10/11/16	10/11/16	0
RTOrd - 0011918-77.2016.5.18.0013	17/11/16	17/11/16	0
RTOrd - 0011918-98.2016.5.18.0006	24/11/16	24/11/16	0
RTOrd - 0011919-62.2016.5.18.0013	10/11/16	28/11/16	18
RTOrd - 0011948-15.2016.5.18.0013	17/11/16	17/11/16	0
RTOrd - 0011951-67.2016.5.18.0013	17/11/16	17/11/16	0
RTOrd - 0011954-22.2016.5.18.0013	18/11/16	18/11/16	0
RTOrd - 0011967-21.2016.5.18.0013	22/11/16	22/11/16	0
RTOrd - 0011969-88.2016.5.18.0013	22/11/16	22/11/16	0
RTOrd - 0011981-05.2016.5.18.0013	22/11/16	22/11/16	0
RTOrd - 0011982-87.2016.5.18.0013	25/11/16	25/11/16	0
RTOrd - 0011994-04.2016.5.18.0013	25/11/16	25/11/16	0
RTOrd - 0011999-26.2016.5.18.0013	24/11/16	24/11/16	0
RTOrd - 0012000-11.2016.5.18.0013	24/11/16	24/11/16	0
RTOrd - 0012010-55.2016.5.18.0013	24/11/16	24/11/16	0
RTOrd - 0012025-24.2016.5.18.0013	30/11/16	30/11/16	0

Legenda:
1ª Aud.: Data da primeira audiência que ocorrer, Inicial ou UNA;
Enc. da Instrução: Data da conclusão para proferir sentença;
Prazo: Quantidade de dias decorridos da 1ª aud. até o encerramento da instrução.

PRAZO MÉDIO ENTRE A 1ª AUDIÊNCIA E O ENCERRAMENTO DA INSTRUÇÃO - 13ª VARA DO TRABALHO DE GOIÂNIA

13ª VARA DO TRABALHO DE GOIÂNIA

ORDINÁRIO

Qtd	Prazo Médio
97	65,88

Nr. Processo	1ª Aud.	nc. Instruçã	Prazo
RTOrd - 0012030-46.2016.5.18.0013	28/11/16	28/11/16	0

Legenda:
1ª Aud.: Data da primeira audiência que ocorrer, Inicial ou UNA;
Enc. da Instrução: Data da conclusão para proferir sentença;
Prazo: Quantidade de dias decorridos da 1ª aud. até o encerramento da instrução.

PRAZO MÉDIO ENTRE A 1ª AUDIÊNCIA E O ENCERRAMENTO DA INSTRUÇÃO - 13ª VARA DO TRABALHO DE GOIÂNIA

Data do encerramento da instrução entre 1/11/2016 e 30/11/2016 23:59:59

Sem magistrado

ORDINÁRIO

Qtd	Prazo Médio
97	65,88

Nr. Processo	1ª Aud.	Enc. Instrução.	Prazo
Alvará - 0011791-42.2016.5.18.0013	18/11/16	24/11/16	6
ConPag - 0012001-93.2016.5.18.0013	24/11/16	24/11/16	0
RTAlç - 0011748-08.2016.5.18.0013	11/10/16	09/11/16	29
RTAlç - 0011755-97.2016.5.18.0013	27/10/16	21/11/16	25
RTAlç - 0011888-42.2016.5.18.0013	08/11/16	08/11/16	0
RTAlç - 0011921-32.2016.5.18.0013	11/11/16	11/11/16	0
RTOrd - 0010347-71.2016.5.18.0013	01/04/16	30/11/16	243
RTOrd - 0010508-81.2016.5.18.0013	02/05/16	03/11/16	185
RTOrd - 0010613-58.2016.5.18.0013	02/05/16	16/11/16	198
RTOrd - 0010678-53.2016.5.18.0013	12/05/16	17/11/16	189
RTOrd - 0010736-56.2016.5.18.0013	14/06/16	03/11/16	142
RTOrd - 0010777-23.2016.5.18.0013	30/05/16	23/11/16	177
RTOrd - 0010798-96.2016.5.18.0013	02/06/16	22/11/16	173
RTOrd - 0010826-64.2016.5.18.0013	27/06/16	23/11/16	149
RTOrd - 0010832-71.2016.5.18.0013	07/06/16	24/11/16	170
RTOrd - 0010880-30.2016.5.18.0013	13/06/16	10/11/16	150
RTOrd - 0010887-22.2016.5.18.0013	14/06/16	22/11/16	161
RTOrd - 0010929-71.2016.5.18.0013	07/06/16	08/11/16	154
RTOrd - 0010944-40.2016.5.18.0013	21/06/16	22/11/16	154
RTOrd - 0010947-92.2016.5.18.0013	21/06/16	16/11/16	148
RTOrd - 0010976-79.2015.5.18.0013	06/08/15	29/11/16	481

Legenda:
1ª Aud.: Data da primeira audiência que ocorrer, Inicial ou UNA;
Enc. da Instrução: Data da conclusão para proferir sentença;
Prazo: Quantidade de dias decorridos da 1ª aud. até o encerramento da instrução.

PRAZO MÉDIO ENTRE A 1ª AUDIÊNCIA E O ENCERRAMENTO DA INSTRUÇÃO - 13ª VARA DO TRABALHO DE GOIÂNIA

Sem magistrado

ORDINÁRIO

Qtd	Prazo Médio
97	65,88

Nr. Processo	1ª Aud.	Enc. Instrução.	Prazo
RTOrd - 0010987-74.2016.5.18.0013	24/06/16	25/11/16	154
RTOrd - 0011043-10.2016.5.18.0013	03/07/16	29/11/16	149
RTOrd - 0011105-50.2016.5.18.0013	20/07/16	10/11/16	113
RTOrd - 0011130-63.2016.5.18.0013	14/07/16	17/11/16	126
RTOrd - 0011141-92.2016.5.18.0013	09/08/16	04/11/16	87
RTOrd - 0011254-46.2016.5.18.0013	27/07/16	29/11/16	125
RTOrd - 0011313-25.2016.5.18.0016	12/09/16	07/11/16	56
RTOrd - 0011358-38.2016.5.18.0013	31/08/16	29/11/16	90
RTOrd - 0011365-24.2016.5.18.0015	29/08/16	30/11/16	93
RTOrd - 0011435-47.2016.5.18.0013	24/08/16	04/11/16	72
RTOrd - 0011458-90.2016.5.18.0013	29/08/16	21/11/16	84
RTOrd - 0011465-82.2016.5.18.0013	25/08/16	11/11/16	78
RTOrd - 0011481-36.2016.5.18.0013	01/09/16	03/11/16	63
RTOrd - 0011491-80.2016.5.18.0013	12/09/16	18/11/16	67
RTOrd - 0011509-04.2016.5.18.0013	05/09/16	24/11/16	80
RTOrd - 0011512-56.2016.5.18.0013	06/09/16	28/11/16	83
RTOrd - 0011517-78.2016.5.18.0013	06/09/16	03/11/16	58
RTOrd - 0011521-18.2016.5.18.0013	08/09/16	16/11/16	69
RTOrd - 0011529-92.2016.5.18.0013	08/09/16	03/11/16	56
RTOrd - 0011542-91.2016.5.18.0013	15/09/16	30/11/16	76
RTOrd - 0011548-98.2016.5.18.0013	12/09/16	30/11/16	79
RTOrd - 0011550-68.2016.5.18.0013	13/09/16	07/11/16	55
RTOrd - 0011559-30.2016.5.18.0013	17/10/16	21/11/16	35
RTOrd - 0011575-81.2016.5.18.0013	14/09/16	09/11/16	56

Legenda:
1ª Aud.: Data da primeira audiência que ocorrer, Inicial ou UNA;
Enc. da Instrução: Data da conclusão para proferir sentença;
Prazo: Quantidade de dias decorridos da 1ª aud. até o encerramento da instrução.

PRAZO MÉDIO ENTRE A 1ª AUDIÊNCIA E O ENCERRAMENTO DA INSTRUÇÃO - 13ª VARA DO TRABALHO DE GOIÂNIA

Sem magistrado

ORDINÁRIO

Qtd	Prazo Médio
97	65,88

Nr. Processo	1ª Aud.	Enc. Instrução.	Prazo
RTOrd - 0011577-51.2016.5.18.0013	14/09/16	10/11/16	57
RTOrd - 0011581-88.2016.5.18.0013	15/09/16	10/11/16	56
RTOrd - 0011594-87.2016.5.18.0013	19/09/16	16/11/16	58
RTOrd - 0011595-72.2016.5.18.0013	19/09/16	16/11/16	58
RTOrd - 0011605-19.2016.5.18.0013	19/09/16	11/11/16	53
RTOrd - 0011612-11.2016.5.18.0013	20/09/16	16/11/16	57
RTOrd - 0011635-54.2016.5.18.0013	21/09/16	18/11/16	58
RTOrd - 0011639-91.2016.5.18.0013	22/09/16	18/11/16	57
RTOrd - 0011647-68.2016.5.18.0013	26/09/16	21/11/16	56
RTOrd - 0011654-60.2016.5.18.0013	26/09/16	18/11/16	53
RTOrd - 0011667-59.2016.5.18.0013	28/09/16	24/11/16	57
RTOrd - 0011668-44.2016.5.18.0013	28/09/16	23/11/16	56
RTOrd - 0011669-29.2016.5.18.0013	17/10/16	03/11/16	17
RTOrd - 0011677-06.2016.5.18.0013	03/10/16	25/11/16	53
RTOrd - 0011693-51.2016.5.18.0015	11/10/16	08/11/16	28
RTOrd - 0011702-19.2016.5.18.0013	03/11/16	03/11/16	0
RTOrd - 0011734-24.2016.5.18.0013	11/10/16	04/11/16	24
RTOrd - 0011737-76.2016.5.18.0013	22/11/16	22/11/16	0
RTOrd - 0011770-66.2016.5.18.0013	14/10/16	03/11/16	20
RTOrd - 0011772-36.2016.5.18.0013	18/10/16	22/11/16	35
RTOrd - 0011773-21.2016.5.18.0013	03/11/16	03/11/16	0
RTOrd - 0011775-88.2016.5.18.0013	14/10/16	29/11/16	46
RTOrd - 0011776-73.2016.5.18.0013	14/10/16	30/11/16	47
RTOrd - 0011799-53.2015.5.18.0013	11/11/15	17/11/16	372

Legenda:
1ª Aud.: Data da primeira audiência que ocorrer, Inicial ou UNA;
Enc. da Instrução: Data da conclusão para proferir sentença;
Prazo: Quantidade de dias decorridos da 1ª aud. até o encerramento da instrução.

PRAZO MÉDIO ENTRE A 1ª AUDIÊNCIA E O ENCERRAMENTO DA INSTRUÇÃO - 13ª VARA DO TRABALHO DE GOIÂNIA

Sem magistrado

ORDINÁRIO

Qtd	Prazo Médio
97	65,88

Nr. Processo	1ª Aud.	Enc. Instrução.	Prazo
RTOrd - 0011818-25.2016.5.18.0013	07/11/16	23/11/16	16
RTOrd - 0011822-62.2016.5.18.0013	25/10/16	22/11/16	28
RTOrd - 0011823-47.2016.5.18.0013	21/10/16	22/11/16	32
RTOrd - 0011823-47.2016.5.18.0013	21/10/16	23/11/16	33
RTOrd - 0011838-16.2016.5.18.0013	27/10/16	28/11/16	32
RTOrd - 0011856-37.2016.5.18.0013	03/11/16	21/11/16	18
RTOrd - 0011870-21.2016.5.18.0013	07/11/16	28/11/16	21
RTOrd - 0011875-43.2016.5.18.0013	07/11/16	07/11/16	0
RTOrd - 0011876-28.2016.5.18.0013	07/11/16	07/11/16	0
RTOrd - 0011878-95.2016.5.18.0013	07/11/16	08/11/16	1
RTOrd - 0011898-86.2016.5.18.0013	09/11/16	10/11/16	1
RTOrd - 0011903-11.2016.5.18.0013	10/11/16	10/11/16	0
RTOrd - 0011905-78.2016.5.18.0013	10/11/16	10/11/16	0
RTOrd - 0011918-77.2016.5.18.0013	17/11/16	17/11/16	0
RTOrd - 0011918-98.2016.5.18.0006	24/11/16	24/11/16	0
RTOrd - 0011919-62.2016.5.18.0013	10/11/16	28/11/16	18
RTOrd - 0011948-15.2016.5.18.0013	17/11/16	17/11/16	0
RTOrd - 0011951-67.2016.5.18.0013	17/11/16	17/11/16	0
RTOrd - 0011954-22.2016.5.18.0013	18/11/16	18/11/16	0
RTOrd - 0011967-21.2016.5.18.0013	22/11/16	22/11/16	0
RTOrd - 0011969-88.2016.5.18.0013	22/11/16	22/11/16	0
RTOrd - 0011981-05.2016.5.18.0013	22/11/16	22/11/16	0
RTOrd - 0011982-87.2016.5.18.0013	25/11/16	25/11/16	0
RTOrd - 0011994-04.2016.5.18.0013	25/11/16	25/11/16	0

Legenda:
1ª Aud.: Data da primeira audiência que ocorrer, Inicial ou UNA;
Enc. da Instrução: Data da conclusão para proferir sentença;
Prazo: Quantidade de dias decorridos da 1ª aud. até o encerramento da instrução.

PRAZO MÉDIO ENTRE A 1ª AUDIÊNCIA E O ENCERRAMENTO DA INSTRUÇÃO - 13ª VARA DO TRABALHO DE GOIÂNIA

Sem magistrado

ORDINÁRIO

Qtd	Prazo Médio
97	65,88

Nr. Processo	1ª Aud.	Enc. Instrução.	Prazo
RTOrd - 0011999-26.2016.5.18.0013	24/11/16	24/11/16	0
RTOrd - 0012000-11.2016.5.18.0013	24/11/16	24/11/16	0
RTOrd - 0012010-55.2016.5.18.0013	24/11/16	24/11/16	0
RTOrd - 0012025-24.2016.5.18.0013	30/11/16	30/11/16	0
RTOrd - 0012030-46.2016.5.18.0013	28/11/16	28/11/16	0

Legenda:
1ª Aud.: Data da primeira audiência que ocorrer, Inicial ou UNA;
Enc. da Instrução: Data da conclusão para proferir sentença;
Prazo: Quantidade de dias decorridos da 1ª aud. até o encerramento da instrução.