

Conceituação

Tema	Prazos Processuais
Relatórios	Evolução Histórica Comparativo por VT Comparativo por Grupo Por Grupo Por VT Por Processo Por Magistrado
Resumo	Apresenta o prazo médio entre a realização da primeira audiência e o encerramento da instrução.
Descrição	O prazo médio é obtido calculando-se a quantidade de dias decorridos entre a data da primeira audiência e a data do encerramento da instrução. Os dados são extraídos baseando-se nos seguintes itens do e-Gestão: 265 e 90265 - Da realização da primeira audiência até o encerramento da instrução processual na fase de conhecimento – rito sumaríssimo; 266 e 90266 – Da realização da primeira audiência até o encerramento da instrução processual na fase de conhecimento – exceto rito sumaríssimo (ordinário)
Origem da informação	e-Gestão
Critérios e transformações	Coletado do e-Gestão, consolidado, otimizado e classificado para análise.
Análises possíveis	Prazo médio entre a realização da primeira audiência e o encerramento da instrução processual na fase de conhecimento, detalhado de forma Geral, Por grupo, por VT, Por Processo e Por Magistrado.



EVOLUÇÃO HISTÓRICA DOS PRAZOS PROCESSUAIS ENTRE A 1ª AUDIÊNCIA E O ENCERRAMENTO DA INSTRUÇÃO - 14ª VARA DO TRABALHO DE GOIÂNIA

Data do encerramento da instrução entre 1/11/2016 e 30/11/2016 23:59:59

Rito	Qtd	Prazo Médio
ORDINÁRIO	129	149,18
SUMARÍSSIMO	51	37,06
Total/Média	180	117,41

Percentual de Processos por Rito

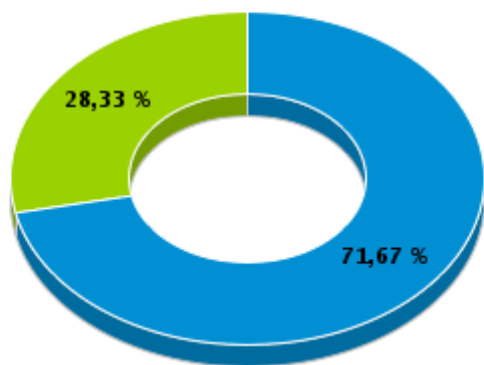

Rito

■ ORDINÁRIO ■ SUMARÍSSIMO

Prazo Médio por Rito

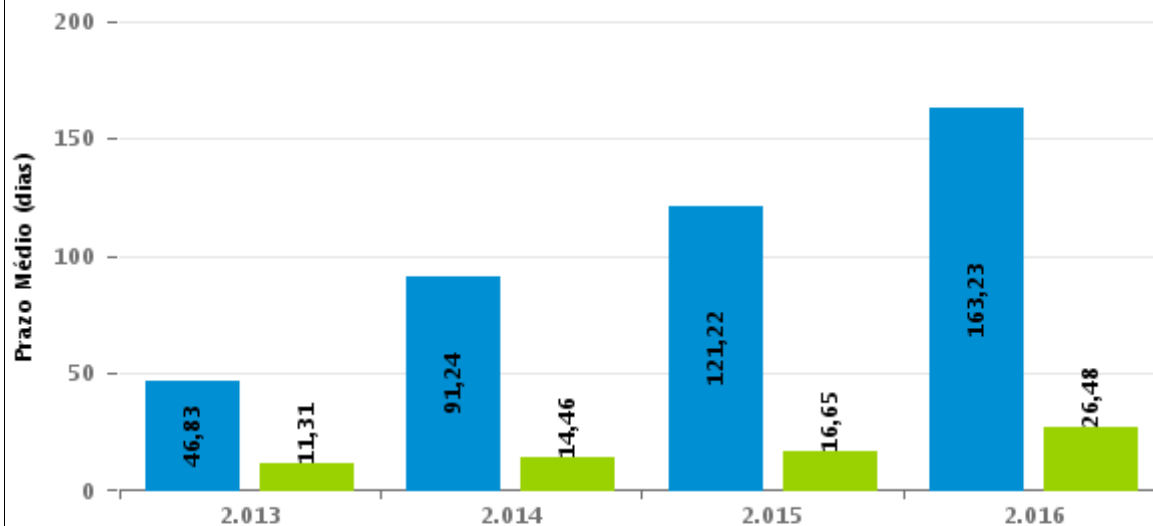

Para este exercício foram computados os processos até o mês de Dezembro/2.016

Rito

■ ORDINÁRIO ■ SUMARÍSSIMO



COMPARATIVO DO PRAZO MÉDIO ENTRE A 1ª AUDIÊNCIA E O ENCERRAMENTO DA INSTRUÇÃO - 14ª VARA DO TRABALHO DE GOIÂNIA

Data do encerramento da instrução entre 1/11/2016 e 30/11/2016 23:59:59

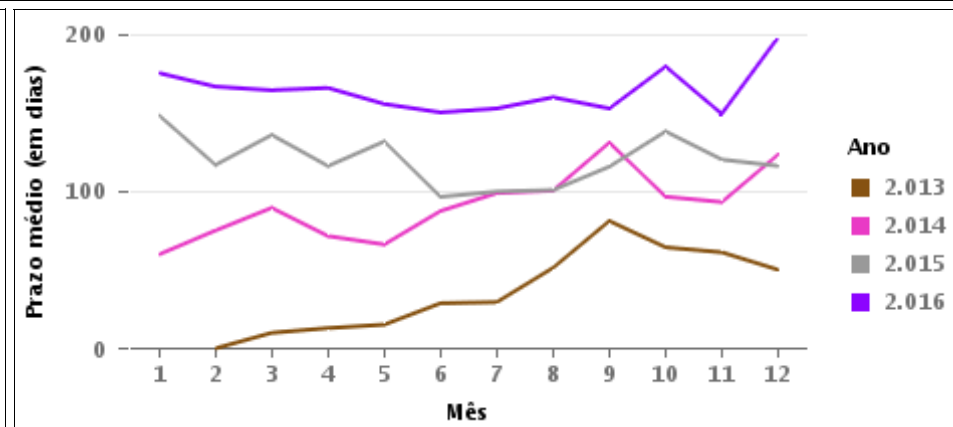
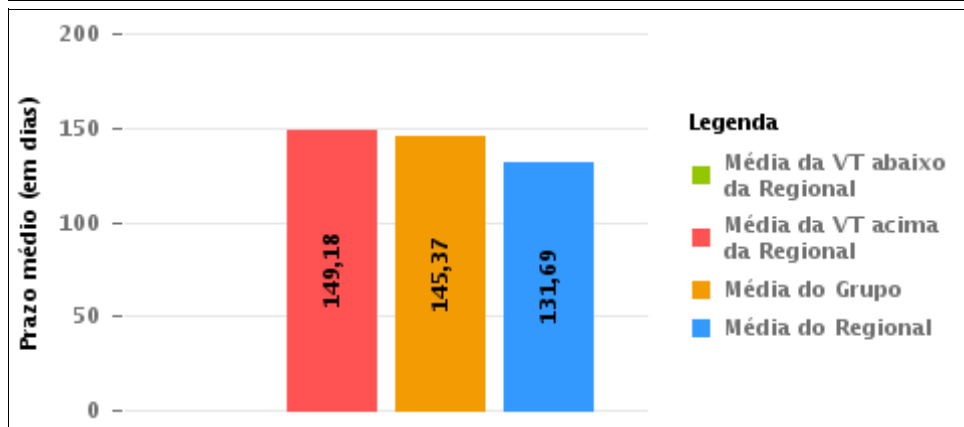
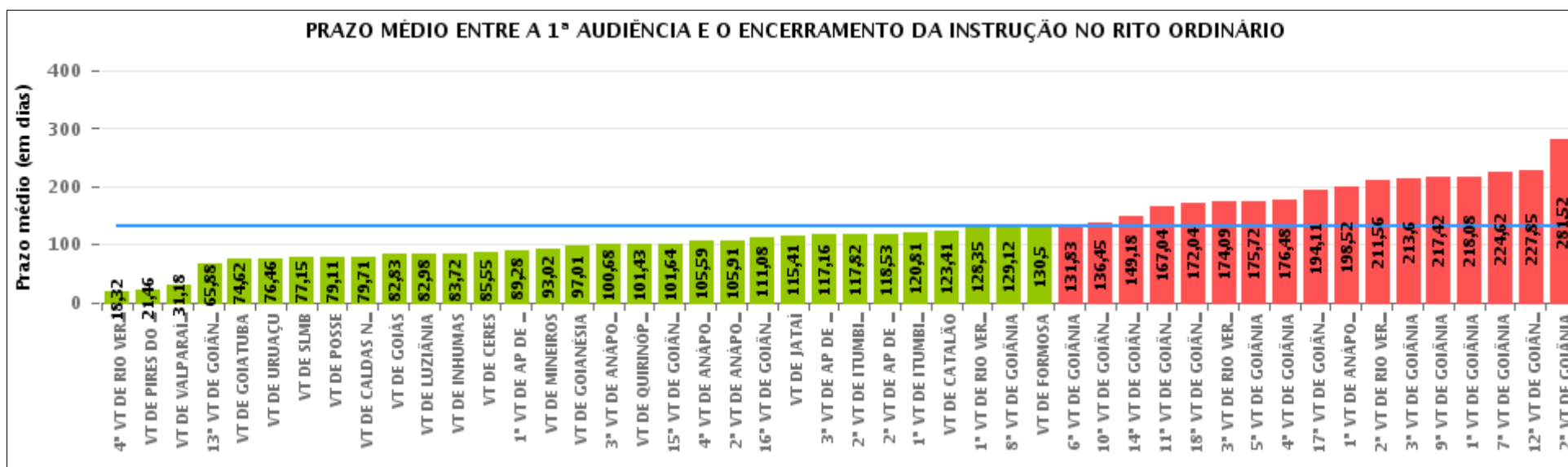

COMPARATIVO DO PRAZO MÉDIO ENTRE A 1ª AUDIÊNCIA E O ENCERRAMENTO DA INSTRUÇÃO ENTRE AS VARAS DO GRUPO

Data do encerramento da instrução entre 1/11/2016 e 30/11/2016 23:59:59

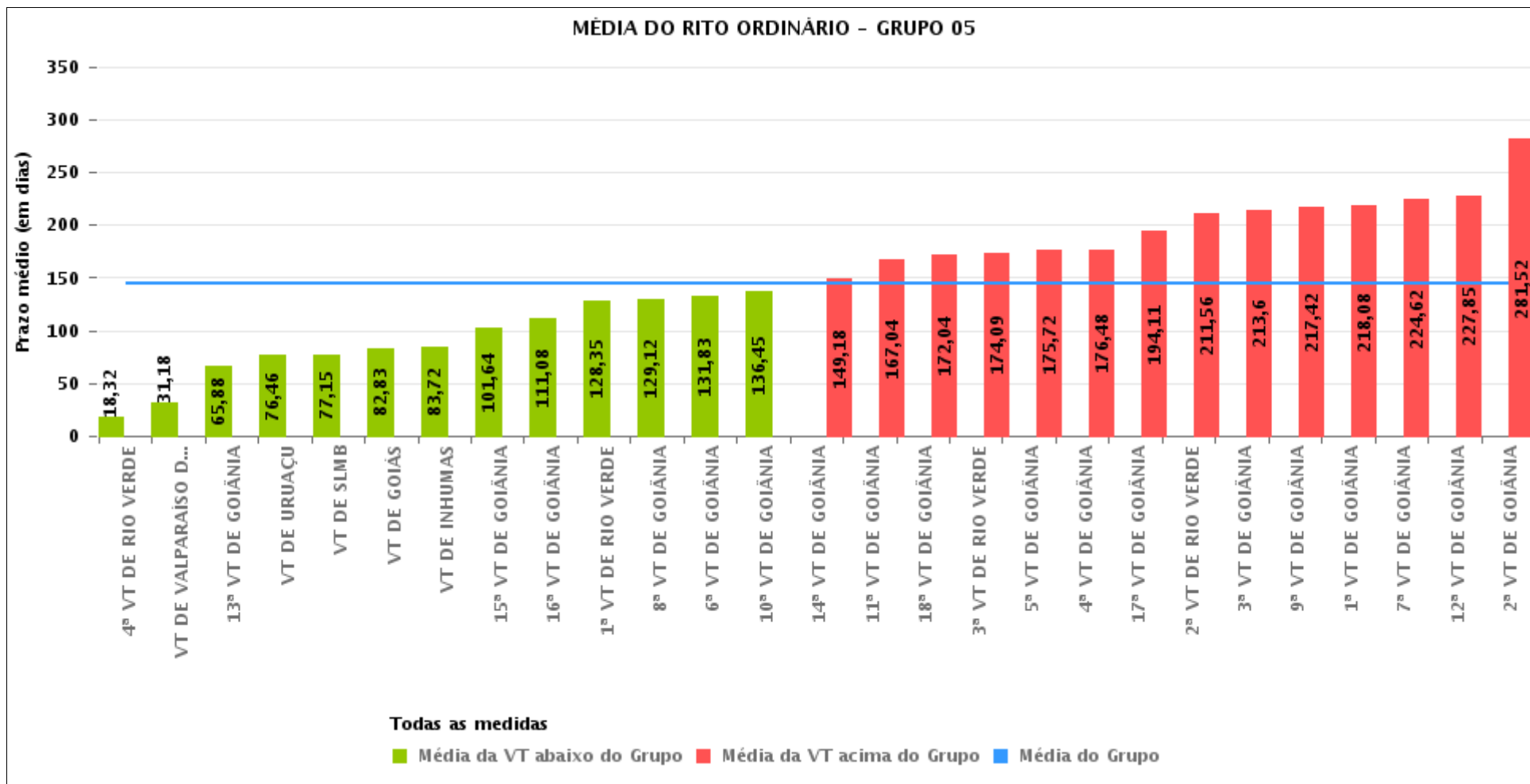



PRAZO MÉDIO ENTRE A 1ª AUDIÊNCIA E O ENCERRAMENTO DA INSTRUÇÃO POR GRUPO

Data do encerramento da instrução entre 1/11/2016 e 30/11/2016 23:59:59

Rito	Grupo	Qtd. Processos	Prazo Médio (dias)	Ranking
ORDINÁRIO	GRUPO 01	38	79,11	1°
	GRUPO 02	138	101,26	2°
	GRUPO 06	288	103,75	3°
	GRUPO 04	678	105,05	4°
	GRUPO 03	366	122,6	5°
	GRUPO 05	2.604	145,37	6°

<p>Legenda:</p> <p># Grupo 01 – Até 750 VT de Posse</p> <p># Grupo 02 – De 751 a 1000 VT de Formosa VT de Pires do Rio</p> <p># Grupo 03 – De 1001 a 1500 VT de Ceres 1ª VT de Anápolis 2ª VT de Anápolis 3ª VT de Anápolis 4ª VT de Anápolis VT de Caldas Novas</p>	<p># Grupo 04 – De 1501 a 2000 VT de Catalão VT de Goiatuba 1ª VT de Itumbiara 2ª VT de Itumbiara VT de Jataí VT de Luziânia VT de Mineiros VT de Quirinópolis</p> <p># Grupo 05 – De 2001 a 2500 1ª VT de Goiânia 2ª VT de Goiânia 3ª VT de Goiânia 4ª VT de Goiânia 5ª VT de Goiânia 6ª VT de Goiânia 7ª VT de Goiânia</p>	<p>8ª VT de Goiânia 9ª VT de Goiânia 10ª VT de Goiânia 11ª VT de Goiânia 12ª VT de Goiânia 13ª VT de Goiânia 14ª VT de Goiânia 15ª VT de Goiânia 16ª VT de Goiânia 17ª VT de Goiânia 18ª VT de Goiânia VT de Goiás VT de Inhumas 1ª VT de Rio Verde 2ª VT de Rio Verde 3ª VT de Rio Verde 4ª VT de Rio Verde VT de Uruaçu VT de São Luis de Montes Belos VT de Valparaíso de Goiás</p>	<p>#Grupo 06 – A partir de 2500 1ª VT de Aparecida de Goiânia 2ª VT de Aparecida de Goiânia 3ª VT de Aparecida de Goiânia VT de Goianésia</p>
--	--	--	---



PRAZO MÉDIO ENTRE A 1ª AUDIÊNCIA E O ENCERRAMENTO DA INSTRUÇÃO DE TODAS AS VARAS DO TRABALHO

Data do encerramento da instrução entre 1/11/2016 e 30/11/2016 23:59:59

ORDINÁRIO

Qtd. Processos	Prazo Médio (dias)
4.112	131,69

Vara do Trabalho	Qtd Processos	Prazo Médio	Ranking
4ª VARA DO TRABALHO DE RIO VERDE	106	18,32	1º
VARA DO TRABALHO DE PIRES DO RIO	37	21,46	2º
VARA DO TRABALHO DE VALPARAÍSO DE GOIÁS	79	31,18	3º
13ª VARA DO TRABALHO DE GOIÂNIA	98	65,88	4º
VARA DO TRABALHO DE GOIATUBA	68	74,62	5º
VARA DO TRABALHO DE URUAÇU	157	76,46	6º
VARA DO TRABALHO DE SÃO LUIS DE MONTES BELOS	71	77,15	7º
VARA DO TRABALHO DE POSSE	38	79,11	8º
VARA DO TRABALHO DE CALDAS NOVAS	35	79,71	9º
VARA DO TRABALHO DE GOIÁS	63	82,83	10º
VARA DO TRABALHO DE LUZIÂNIA	83	82,98	11º
VARA DO TRABALHO DE INHUMAS	134	83,72	12º
VARA DO TRABALHO DE CERES	20	85,55	13º
1ª VARA DO TRABALHO DE APARECIDA DE GOIÂNIA	80	89,28	14º
VARA DO TRABALHO DE MINEIROS	61	93,02	15º
VARA DO TRABALHO DE GOIANÉSIA	86	97,01	16º
3ª VARA DO TRABALHO DE ANÁPOLIS	80	100,68	17º
VARA DO TRABALHO DE QUIRINÓPOLIS	123	101,43	18º
15ª VARA DO TRABALHO DE GOIÂNIA	121	101,64	19º
4ª VARA DO TRABALHO DE ANÁPOLIS	66	105,59	20º
2ª VARA DO TRABALHO DE ANÁPOLIS	80	105,91	21º
16ª VARA DO TRABALHO DE GOIÂNIA	84	111,08	22º
VARA DO TRABALHO DE JATAÍ	66	115,41	23º
3ª VARA DO TRABALHO DE APARECIDA DE GOIÂNIA	49	117,16	24º
2ª VARA DO TRABALHO DE ITUMBIARA	97	117,82	25º
2ª VARA DO TRABALHO DE APARECIDA DE GOIÂNIA	73	118,53	26º



PRAZO MÉDIO ENTRE A 1ª AUDIÊNCIA E O ENCERRAMENTO DA INSTRUÇÃO DE TODAS AS VARAS DO TRABALHO

ORDINÁRIO

Qtd. Processos	Prazo Médio (dias)
4.112	131,69

Vara do Trabalho	Qtd Processos	Prazo Médio	Ranking
1ª VARA DO TRABALHO DE ITUMBIARA	57	120,81	27°
VARA DO TRABALHO DE CATALÃO	123	123,41	28°
1ª VARA DO TRABALHO DE RIO VERDE	96	128,35	29°
8ª VARA DO TRABALHO DE GOIÂNIA	59	129,12	30°
VARA DO TRABALHO DE FORMOSA	101	130,5	31°
6ª VARA DO TRABALHO DE GOIÂNIA	101	131,83	32°
10ª VARA DO TRABALHO DE GOIÂNIA	85	136,45	33°
14ª VARA DO TRABALHO DE GOIÂNIA	129	149,18	34°
11ª VARA DO TRABALHO DE GOIÂNIA	70	167,04	35°
18ª VARA DO TRABALHO DE GOIÂNIA	107	172,04	36°
3ª VARA DO TRABALHO DE RIO VERDE	93	174,09	37°
5ª VARA DO TRABALHO DE GOIÂNIA	102	175,72	38°
4ª VARA DO TRABALHO DE GOIÂNIA	83	176,48	39°
17ª VARA DO TRABALHO DE GOIÂNIA	110	194,11	40°
1ª VARA DO TRABALHO DE ANÁPOLIS	85	198,52	41°
2ª VARA DO TRABALHO DE RIO VERDE	88	211,56	42°
3ª VARA DO TRABALHO DE GOIÂNIA	107	213,6	43°
9ª VARA DO TRABALHO DE GOIÂNIA	89	217,42	44°
1ª VARA DO TRABALHO DE GOIÂNIA	112	218,08	45°
7ª VARA DO TRABALHO DE GOIÂNIA	111	224,62	46°
12ª VARA DO TRABALHO DE GOIÂNIA	80	227,85	47°
2ª VARA DO TRABALHO DE GOIÂNIA	69	281,52	48°



PRAZO MÉDIO ENTRE A 1ª AUDIÊNCIA E O ENCERRAMENTO DA INSTRUÇÃO - 14ª VARA DO TRABALHO DE GOIÂNIA

Data do encerramento da instrução entre 1/11/2016 e 30/11/2016 23:59:59

14ª VARA DO TRABALHO DE GOIÂNIA

ORDINÁRIO

Qtd	Prazo Médio
128	149,18

Nr. Processo	1ª Aud.	nc. Instruçã	Prazo
ConPag - 0011547-13.2016.5.18.0014	25/10/16	25/11/16	31
ConPag - 0011823-44.2016.5.18.0014	17/11/16	17/11/16	0
ConPag - 0012152-90.2015.5.18.0014	08/03/16	24/11/16	261
RTAlç - 0011294-25.2016.5.18.0014	05/08/16	04/11/16	91
RTAlç - 0011486-55.2016.5.18.0014	02/09/16	03/11/16	62
RTAlç - 0011558-42.2016.5.18.0014	16/09/16	03/11/16	48
RTAlç - 0011661-49.2016.5.18.0014	04/10/16	10/11/16	37
RTAlç - 0011855-49.2016.5.18.0014	16/11/16	16/11/16	0
RTAlç - 0011864-11.2016.5.18.0014	17/11/16	17/11/16	0
RTAlç - 0011956-86.2016.5.18.0014	28/11/16	30/11/16	2
RTOrd - 0010002-05.2016.5.18.0014	23/02/16	10/11/16	261
RTOrd - 0010012-49.2016.5.18.0014	25/02/16	16/11/16	265
RTOrd - 0010021-11.2016.5.18.0014	16/02/16	11/11/16	269
RTOrd - 0010044-54.2016.5.18.0014	15/02/16	18/11/16	277
RTOrd - 0010061-90.2016.5.18.0014	04/04/16	17/11/16	227
RTOrd - 0010075-74.2016.5.18.0014	02/03/16	23/11/16	266
RTOrd - 0010092-13.2016.5.18.0014	23/02/16	17/11/16	268
RTOrd - 0010141-54.2016.5.18.0014	10/03/16	24/11/16	259
RTOrd - 0010174-44.2016.5.18.0014	04/03/16	22/11/16	263
RTOrd - 0010179-81.2016.5.18.0009	31/03/16	09/11/16	223
RTOrd - 0010195-20.2016.5.18.0014	14/03/16	07/11/16	238
RTOrd - 0010208-19.2016.5.18.0014	28/03/16	16/11/16	233

Legenda:

1ª Aud.: Data da primeira audiência que ocorrer, Inicial ou UNA;

Enc. da Instrução: Data da conclusão para proferir sentença;

Prazo: Quantidade de dias decorridos da 1ª aud. até o encerramento da instrução.



PRAZO MÉDIO ENTRE A 1ª AUDIÊNCIA E O ENCERRAMENTO DA INSTRUÇÃO - 14ª VARA DO TRABALHO DE GOIÂNIA

14ª VARA DO TRABALHO DE GOIÂNIA

ORDINÁRIO

Qtd	Prazo Médio
128	149,18

Nr. Processo	1ª Aud.	nc. Instruçã	Prazo
RTOrd - 0010216-93.2016.5.18.0014	05/04/16	17/11/16	226
RTOrd - 0010222-03.2016.5.18.0014	30/03/16	07/11/16	222
RTOrd - 0010266-22.2016.5.18.0014	05/04/16	17/11/16	226
RTOrd - 0010271-32.2016.5.18.0018	01/04/16	10/11/16	223
RTOrd - 0010277-51.2016.5.18.0014	12/04/16	29/11/16	231
RTOrd - 0010300-94.2016.5.18.0014	22/03/16	04/11/16	227
RTOrd - 0010304-34.2016.5.18.0014	06/04/16	21/11/16	229
RTOrd - 0010315-63.2016.5.18.0014	11/04/16	22/11/16	225
RTOrd - 0010318-18.2016.5.18.0014	08/04/16	23/11/16	229
RTOrd - 0010326-92.2016.5.18.0014	08/04/16	24/11/16	230
RTOrd - 0010334-69.2016.5.18.0014	12/04/16	28/11/16	230
RTOrd - 0010346-83.2016.5.18.0014	12/04/16	30/11/16	232
RTOrd - 0010349-38.2016.5.18.0014	31/03/16	09/11/16	223
RTOrd - 0010412-63.2016.5.18.0014	05/04/16	21/11/16	230
RTOrd - 0010449-90.2016.5.18.0014	28/04/16	24/11/16	210
RTOrd - 0010569-70.2015.5.18.0014	26/05/15	07/11/16	531
RTOrd - 0010570-55.2015.5.18.0014	01/06/15	09/11/16	527
RTOrd - 0010572-88.2016.5.18.0014	18/05/16	21/11/16	187
RTOrd - 0010609-18.2016.5.18.0014	17/05/16	08/11/16	175
RTOrd - 0010617-92.2016.5.18.0014	08/07/16	18/11/16	133
RTOrd - 0010619-62.2016.5.18.0014	18/05/16	04/11/16	170
RTOrd - 0010671-58.2016.5.18.0014	01/06/16	17/11/16	169
RTOrd - 0010697-49.2016.5.18.0081	25/07/16	07/11/16	105
RTOrd - 0010697-56.2016.5.18.0014	08/06/16	22/11/16	167
RTOrd - 0010699-26.2016.5.18.0014	08/06/16	24/11/16	169

Legenda:

1ª Aud.: Data da primeira audiência que ocorrer, Inicial ou UNA;

Enc. da Instrução: Data da conclusão para proferir sentença;

Prazo: Quantidade de dias decorridos da 1ª aud. até o encerramento da instrução.



**PRAZO MÉDIO ENTRE A 1ª AUDIÊNCIA E O
ENCERRAMENTO DA INSTRUÇÃO - 14ª VARA DO
TRABALHO DE GOIÂNIA**

14ª VARA DO TRABALHO DE GOIÂNIA

ORDINÁRIO

Qtd	Prazo Médio
128	149,18

Nr. Processo	1ª Aud.	nc. Instruçã	Prazo
RTOrd - 0010714-92.2016.5.18.0014	15/06/16	08/11/16	146
RTOrd - 0010744-30.2016.5.18.0014	23/06/16	29/11/16	159
RTOrd - 0010764-21.2016.5.18.0014	19/07/16	09/11/16	113
RTOrd - 0010770-28.2016.5.18.0014	30/06/16	25/11/16	148
RTOrd - 0010774-65.2016.5.18.0014	04/07/16	04/11/16	123
RTOrd - 0010803-18.2016.5.18.0014	08/07/16	07/11/16	122
RTOrd - 0010812-77.2016.5.18.0014	11/07/16	29/11/16	141
RTOrd - 0010825-73.2016.5.18.0015	08/07/16	08/11/16	123
RTOrd - 0010917-54.2016.5.18.0014	01/08/16	21/11/16	112
RTOrd - 0010994-63.2016.5.18.0014	17/08/16	09/11/16	84
RTOrd - 0011002-74.2015.5.18.0014	06/10/15	23/11/16	414
RTOrd - 0011012-21.2015.5.18.0014	04/09/15	08/11/16	431
RTOrd - 0011050-96.2016.5.18.0014	05/07/16	17/11/16	135
RTOrd - 0011051-84.2016.5.18.0013	13/07/16	07/11/16	117
RTOrd - 0011071-72.2016.5.18.0014	08/07/16	21/11/16	136
RTOrd - 0011186-93.2016.5.18.0014	04/08/16	17/11/16	105
RTOrd - 0011226-75.2016.5.18.0014	16/08/16	28/11/16	104
RTOrd - 0011243-14.2016.5.18.0014	10/08/16	25/11/16	107
RTOrd - 0011277-86.2016.5.18.0014	09/09/16	25/11/16	77
RTOrd - 0011299-47.2016.5.18.0014	02/09/16	18/11/16	77
RTOrd - 0011307-27.2016.5.18.0013	02/09/16	25/11/16	84
RTOrd - 0011363-57.2016.5.18.0014	15/09/16	16/11/16	62
RTOrd - 0011364-42.2016.5.18.0014	14/09/16	23/11/16	70
RTOrd - 0011375-71.2016.5.18.0014	14/09/16	07/11/16	54
RTOrd - 0011439-21.2015.5.18.0013	19/11/15	08/11/16	355

Legenda:

1ª Aud.: Data da primeira audiência que ocorrer, Inicial ou UNA;

Enc. da Instrução: Data da conclusão para proferir sentença;

Prazo: Quantidade de dias decorridos da 1ª aud. até o encerramento da instrução.



PRAZO MÉDIO ENTRE A 1ª AUDIÊNCIA E O ENCERRAMENTO DA INSTRUÇÃO - 14ª VARA DO TRABALHO DE GOIÂNIA

14ª VARA DO TRABALHO DE GOIÂNIA

ORDINÁRIO

Qtd	Prazo Médio
128	149,18

Nr. Processo	1ª Aud.	nc. Instruçã	Prazo
RTOrd - 0011483-37.2015.5.18.0014	14/10/15	21/11/16	404
RTOrd - 0011542-88.2016.5.18.0014	06/10/16	23/11/16	48
RTOrd - 0011565-05.2014.5.18.0014	04/11/14	07/11/16	734
RTOrd - 0011568-14.2015.5.18.0017	14/12/15	21/11/16	343
RTOrd - 0011569-71.2016.5.18.0014	07/10/16	18/11/16	42
RTOrd - 0011605-16.2016.5.18.0014	16/11/16	16/11/16	0
RTOrd - 0011637-21.2016.5.18.0014	03/11/16	04/11/16	1
RTOrd - 0011648-50.2016.5.18.0014	07/11/16	08/11/16	1
RTOrd - 0011652-87.2016.5.18.0014	07/11/16	07/11/16	0
RTOrd - 0011653-72.2016.5.18.0014	25/10/16	07/11/16	13
RTOrd - 0011672-78.2016.5.18.0014	03/11/16	11/11/16	8
RTOrd - 0011675-33.2016.5.18.0014	25/11/16	25/11/16	0
RTOrd - 0011703-98.2016.5.18.0014	30/11/16	30/11/16	0
RTOrd - 0011713-45.2016.5.18.0014	08/11/16	08/11/16	0
RTOrd - 0011741-13.2016.5.18.0014	04/11/16	07/11/16	3
RTOrd - 0011749-87.2016.5.18.0014	08/11/16	09/11/16	1
RTOrd - 0011757-64.2016.5.18.0014	08/11/16	08/11/16	0
RTOrd - 0011762-86.2016.5.18.0014	08/11/16	08/11/16	0
RTOrd - 0011772-33.2016.5.18.0014	10/11/16	10/11/16	0
RTOrd - 0011775-85.2016.5.18.0014	10/11/16	10/11/16	0
RTOrd - 0011776-70.2016.5.18.0014	10/11/16	28/11/16	18
RTOrd - 0011778-40.2016.5.18.0014	08/11/16	08/11/16	0
RTOrd - 0011780-10.2016.5.18.0014	23/11/16	24/11/16	1
RTOrd - 0011786-17.2016.5.18.0014	25/10/16	09/11/16	15
RTOrd - 0011788-84.2016.5.18.0014	10/11/16	10/11/16	0

Legenda:

1ª Aud.: Data da primeira audiência que ocorrer, Inicial ou UNA;

Enc. da Instrução: Data da conclusão para proferir sentença;

Prazo: Quantidade de dias decorridos da 1ª aud. até o encerramento da instrução.



PRAZO MÉDIO ENTRE A 1ª AUDIÊNCIA E O ENCERRAMENTO DA INSTRUÇÃO - 14ª VARA DO TRABALHO DE GOIÂNIA

14ª VARA DO TRABALHO DE GOIÂNIA

ORDINÁRIO

Qtd	Prazo Médio
128	149,18

Nr. Processo	1ª Aud.	nc. Instruçã	Prazo
RTOrd - 0011790-54.2016.5.18.0014	11/11/16	11/11/16	0
RTOrd - 0011795-10.2015.5.18.0015	16/12/15	17/11/16	337
RTOrd - 0011795-76.2016.5.18.0014	16/11/16	16/11/16	0
RTOrd - 0011797-46.2016.5.18.0014	16/11/16	16/11/16	0
RTOrd - 0011798-31.2016.5.18.0014	07/11/16	08/11/16	1
RTOrd - 0011804-72.2015.5.18.0014	23/11/15	07/11/16	350
RTOrd - 0011806-08.2016.5.18.0014	16/11/16	16/11/16	0
RTOrd - 0011807-90.2016.5.18.0014	17/11/16	17/11/16	0
RTOrd - 0011815-04.2015.5.18.0014	01/02/16	09/11/16	282
RTOrd - 0011817-37.2016.5.18.0014	17/11/16	17/11/16	0
RTOrd - 0011818-22.2016.5.18.0014	25/11/16	25/11/16	0
RTOrd - 0011835-92.2015.5.18.0014	25/11/15	22/11/16	363
RTOrd - 0011860-71.2016.5.18.0014	21/11/16	21/11/16	0
RTOrd - 0011868-48.2016.5.18.0014	16/11/16	16/11/16	0
RTOrd - 0011906-60.2016.5.18.0014	24/11/16	24/11/16	0
RTOrd - 0011917-26.2015.5.18.0014	04/12/15	22/11/16	354
RTOrd - 0011917-26.2015.5.18.0014	04/12/15	30/11/16	362
RTOrd - 0011919-59.2016.5.18.0014	28/11/16	28/11/16	0
RTOrd - 0011926-51.2016.5.18.0014	29/11/16	29/11/16	0
RTOrd - 0011929-06.2016.5.18.0014	29/11/16	29/11/16	0
RTOrd - 0011933-43.2016.5.18.0014	30/11/16	30/11/16	0
RTOrd - 0011934-62.2015.5.18.0014	08/12/15	22/11/16	350
RTOrd - 0011936-95.2016.5.18.0014	30/11/16	30/11/16	0
RTOrd - 0011940-35.2016.5.18.0014	30/11/16	30/11/16	0
RTOrd - 0011979-32.2016.5.18.0014	25/11/16	25/11/16	0

Legenda:

1ª Aud.: Data da primeira audiência que ocorrer, Inicial ou UNA;

Enc. da Instrução: Data da conclusão para proferir sentença;

Prazo: Quantidade de dias decorridos da 1ª aud. até o encerramento da instrução.



**PRAZO MÉDIO ENTRE A 1ª AUDIÊNCIA E O
ENCERRAMENTO DA INSTRUÇÃO - 14ª VARA DO
TRABALHO DE GOIÂNIA**

14ª VARA DO TRABALHO DE GOIÂNIA

ORDINÁRIO

Qtd	Prazo Médio
128	149,18

Nr. Processo	1ª Aud.	nc. Instruçã	Prazo
RTOOrd - 0011987-43.2015.5.18.0014	16/12/15	09/11/16	329
RTOOrd - 0012086-13.2015.5.18.0014	05/02/16	10/11/16	279
RTOOrd - 0012097-42.2015.5.18.0014	05/02/16	16/11/16	285
RTOOrd - 0012115-97.2014.5.18.0014	17/03/15	10/11/16	604
RTOOrd - 0012125-10.2015.5.18.0014	18/02/16	22/11/16	278
RTOOrd - 0012132-02.2015.5.18.0014	19/02/16	09/11/16	264
RTOOrd - 0012164-07.2015.5.18.0014	23/02/16	17/11/16	268

Legenda:

1ª Aud.: Data da primeira audiência que ocorrer, Inicial ou UNA;

Enc. da Instrução: Data da conclusão para proferir sentença;

Prazo: Quantidade de dias decorridos da 1ª aud. até o encerramento da instrução.



PRAZO MÉDIO ENTRE A 1ª AUDIÊNCIA E O ENCERRAMENTO DA INSTRUÇÃO - 14ª VARA DO TRABALHO DE GOIÂNIA

Data do encerramento da instrução entre 1/11/2016 e 30/11/2016 23:59:59

Sem magistrado

ORDINÁRIO

Qtd	Prazo Médio
128	149,18

Nr. Processo	1ª Aud.	Enc. Instrução.	Prazo
ConPag - 0011547-13.2016.5.18.0014	25/10/16	25/11/16	31
ConPag - 0011823-44.2016.5.18.0014	17/11/16	17/11/16	0
ConPag - 0012152-90.2015.5.18.0014	08/03/16	24/11/16	261
RTAlç - 0011294-25.2016.5.18.0014	05/08/16	04/11/16	91
RTAlç - 0011486-55.2016.5.18.0014	02/09/16	03/11/16	62
RTAlç - 0011558-42.2016.5.18.0014	16/09/16	03/11/16	48
RTAlç - 0011661-49.2016.5.18.0014	04/10/16	10/11/16	37
RTAlç - 0011855-49.2016.5.18.0014	16/11/16	16/11/16	0
RTAlç - 0011864-11.2016.5.18.0014	17/11/16	17/11/16	0
RTAlç - 0011956-86.2016.5.18.0014	28/11/16	30/11/16	2
RTOrd - 0010002-05.2016.5.18.0014	23/02/16	10/11/16	261
RTOrd - 0010012-49.2016.5.18.0014	25/02/16	16/11/16	265
RTOrd - 0010021-11.2016.5.18.0014	16/02/16	11/11/16	269
RTOrd - 0010044-54.2016.5.18.0014	15/02/16	18/11/16	277
RTOrd - 0010061-90.2016.5.18.0014	04/04/16	17/11/16	227
RTOrd - 0010075-74.2016.5.18.0014	02/03/16	23/11/16	266
RTOrd - 0010092-13.2016.5.18.0014	23/02/16	17/11/16	268
RTOrd - 0010141-54.2016.5.18.0014	10/03/16	24/11/16	259
RTOrd - 0010174-44.2016.5.18.0014	04/03/16	22/11/16	263
RTOrd - 0010179-81.2016.5.18.0009	31/03/16	09/11/16	223
RTOrd - 0010195-20.2016.5.18.0014	14/03/16	07/11/16	238

Legenda:

1ª Aud.: Data da primeira audiência que ocorrer, Inicial ou UNA;

Enc. da Instrução: Data da conclusão para proferir sentença;

Prazo: Quantidade de dias decorridos da 1ª aud. até o encerramento da instrução.



PRAZO MÉDIO ENTRE A 1ª AUDIÊNCIA E O ENCERRAMENTO DA INSTRUÇÃO - 14ª VARA DO TRABALHO DE GOIÂNIA

Sem magistrado

ORDINÁRIO

Qtd	Prazo Médio
128	149,18

Nr. Processo	1ª Aud.	Enc. Instrução.	Prazo
RTOrd - 0010208-19.2016.5.18.0014	28/03/16	16/11/16	233
RTOrd - 0010216-93.2016.5.18.0014	05/04/16	17/11/16	226
RTOrd - 0010222-03.2016.5.18.0014	30/03/16	07/11/16	222
RTOrd - 0010266-22.2016.5.18.0014	05/04/16	17/11/16	226
RTOrd - 0010271-32.2016.5.18.0018	01/04/16	10/11/16	223
RTOrd - 0010277-51.2016.5.18.0014	12/04/16	29/11/16	231
RTOrd - 0010300-94.2016.5.18.0014	22/03/16	04/11/16	227
RTOrd - 0010304-34.2016.5.18.0014	06/04/16	21/11/16	229
RTOrd - 0010315-63.2016.5.18.0014	11/04/16	22/11/16	225
RTOrd - 0010318-18.2016.5.18.0014	08/04/16	23/11/16	229
RTOrd - 0010326-92.2016.5.18.0014	08/04/16	24/11/16	230
RTOrd - 0010334-69.2016.5.18.0014	12/04/16	28/11/16	230
RTOrd - 0010346-83.2016.5.18.0014	12/04/16	30/11/16	232
RTOrd - 0010349-38.2016.5.18.0014	31/03/16	09/11/16	223
RTOrd - 0010412-63.2016.5.18.0014	05/04/16	21/11/16	230
RTOrd - 0010449-90.2016.5.18.0014	28/04/16	24/11/16	210
RTOrd - 0010569-70.2015.5.18.0014	26/05/15	07/11/16	531
RTOrd - 0010570-55.2015.5.18.0014	01/06/15	09/11/16	527
RTOrd - 0010572-88.2016.5.18.0014	18/05/16	21/11/16	187
RTOrd - 0010609-18.2016.5.18.0014	17/05/16	08/11/16	175
RTOrd - 0010617-92.2016.5.18.0014	08/07/16	18/11/16	133
RTOrd - 0010619-62.2016.5.18.0014	18/05/16	04/11/16	170
RTOrd - 0010671-58.2016.5.18.0014	01/06/16	17/11/16	169
RTOrd - 0010697-49.2016.5.18.0081	25/07/16	07/11/16	105

Legenda:
1ª Aud.: Data da primeira audiência que ocorrer, Inicial ou UNA;
Enc. da Instrução: Data da conclusão para proferir sentença;
Prazo: Quantidade de dias decorridos da 1ª aud. até o encerramento da instrução.



PRAZO MÉDIO ENTRE A 1ª AUDIÊNCIA E O ENCERRAMENTO DA INSTRUÇÃO - 14ª VARA DO TRABALHO DE GOIÂNIA

Sem magistrado

ORDINÁRIO

Qtd	Prazo Médio
128	149,18

Nr. Processo	1ª Aud.	Enc. Instrução.	Prazo
RTOrd - 0010697-56.2016.5.18.0014	08/06/16	22/11/16	167
RTOrd - 0010699-26.2016.5.18.0014	08/06/16	24/11/16	169
RTOrd - 0010714-92.2016.5.18.0014	15/06/16	08/11/16	146
RTOrd - 0010744-30.2016.5.18.0014	23/06/16	29/11/16	159
RTOrd - 0010764-21.2016.5.18.0014	19/07/16	09/11/16	113
RTOrd - 0010770-28.2016.5.18.0014	30/06/16	25/11/16	148
RTOrd - 0010774-65.2016.5.18.0014	04/07/16	04/11/16	123
RTOrd - 0010803-18.2016.5.18.0014	08/07/16	07/11/16	122
RTOrd - 0010812-77.2016.5.18.0014	11/07/16	29/11/16	141
RTOrd - 0010825-73.2016.5.18.0015	08/07/16	08/11/16	123
RTOrd - 0010917-54.2016.5.18.0014	01/08/16	21/11/16	112
RTOrd - 0010994-63.2016.5.18.0014	17/08/16	09/11/16	84
RTOrd - 0011002-74.2015.5.18.0014	06/10/15	23/11/16	414
RTOrd - 0011012-21.2015.5.18.0014	04/09/15	08/11/16	431
RTOrd - 0011050-96.2016.5.18.0014	05/07/16	17/11/16	135
RTOrd - 0011051-84.2016.5.18.0013	13/07/16	07/11/16	117
RTOrd - 0011071-72.2016.5.18.0014	08/07/16	21/11/16	136
RTOrd - 0011186-93.2016.5.18.0014	04/08/16	17/11/16	105
RTOrd - 0011226-75.2016.5.18.0014	16/08/16	28/11/16	104
RTOrd - 0011243-14.2016.5.18.0014	10/08/16	25/11/16	107
RTOrd - 0011277-86.2016.5.18.0014	09/09/16	25/11/16	77
RTOrd - 0011299-47.2016.5.18.0014	02/09/16	18/11/16	77
RTOrd - 0011307-27.2016.5.18.0013	02/09/16	25/11/16	84
RTOrd - 0011363-57.2016.5.18.0014	15/09/16	16/11/16	62

Legenda:
1ª Aud.: Data da primeira audiência que ocorrer, Inicial ou UNA;
Enc. da Instrução: Data da conclusão para proferir sentença;
Prazo: Quantidade de dias decorridos da 1ª aud. até o encerramento da instrução.



PRAZO MÉDIO ENTRE A 1ª AUDIÊNCIA E O ENCERRAMENTO DA INSTRUÇÃO - 14ª VARA DO TRABALHO DE GOIÂNIA

Sem magistrado

ORDINÁRIO

Qtd	Prazo Médio
128	149,18

Nr. Processo	1ª Aud.	Enc. Instrução.	Prazo
RTOrd - 0011364-42.2016.5.18.0014	14/09/16	23/11/16	70
RTOrd - 0011375-71.2016.5.18.0014	14/09/16	07/11/16	54
RTOrd - 0011439-21.2015.5.18.0013	19/11/15	08/11/16	355
RTOrd - 0011483-37.2015.5.18.0014	14/10/15	21/11/16	404
RTOrd - 0011542-88.2016.5.18.0014	06/10/16	23/11/16	48
RTOrd - 0011565-05.2014.5.18.0014	04/11/14	07/11/16	734
RTOrd - 0011568-14.2015.5.18.0017	14/12/15	21/11/16	343
RTOrd - 0011569-71.2016.5.18.0014	07/10/16	18/11/16	42
RTOrd - 0011605-16.2016.5.18.0014	16/11/16	16/11/16	0
RTOrd - 0011637-21.2016.5.18.0014	03/11/16	04/11/16	1
RTOrd - 0011648-50.2016.5.18.0014	07/11/16	08/11/16	1
RTOrd - 0011652-87.2016.5.18.0014	07/11/16	07/11/16	0
RTOrd - 0011653-72.2016.5.18.0014	25/10/16	07/11/16	13
RTOrd - 0011672-78.2016.5.18.0014	03/11/16	11/11/16	8
RTOrd - 0011675-33.2016.5.18.0014	25/11/16	25/11/16	0
RTOrd - 0011703-98.2016.5.18.0014	30/11/16	30/11/16	0
RTOrd - 0011713-45.2016.5.18.0014	08/11/16	08/11/16	0
RTOrd - 0011741-13.2016.5.18.0014	04/11/16	07/11/16	3
RTOrd - 0011749-87.2016.5.18.0014	08/11/16	09/11/16	1
RTOrd - 0011757-64.2016.5.18.0014	08/11/16	08/11/16	0
RTOrd - 0011762-86.2016.5.18.0014	08/11/16	08/11/16	0
RTOrd - 0011772-33.2016.5.18.0014	10/11/16	10/11/16	0
RTOrd - 0011775-85.2016.5.18.0014	10/11/16	10/11/16	0
RTOrd - 0011776-70.2016.5.18.0014	10/11/16	28/11/16	18

Legenda:
1ª Aud.: Data da primeira audiência que ocorrer, Inicial ou UNA;
Enc. da Instrução: Data da conclusão para proferir sentença;
Prazo: Quantidade de dias decorridos da 1ª aud. até o encerramento da instrução.



PRAZO MÉDIO ENTRE A 1ª AUDIÊNCIA E O ENCERRAMENTO DA INSTRUÇÃO - 14ª VARA DO TRABALHO DE GOIÂNIA

Sem magistrado

ORDINÁRIO

Qtd	Prazo Médio
128	149,18

Nr. Processo	1ª Aud.	Enc. Instrução.	Prazo
RTOrd - 0011778-40.2016.5.18.0014	08/11/16	08/11/16	0
RTOrd - 0011780-10.2016.5.18.0014	23/11/16	24/11/16	1
RTOrd - 0011786-17.2016.5.18.0014	25/10/16	09/11/16	15
RTOrd - 0011788-84.2016.5.18.0014	10/11/16	10/11/16	0
RTOrd - 0011790-54.2016.5.18.0014	11/11/16	11/11/16	0
RTOrd - 0011795-10.2015.5.18.0015	16/12/15	17/11/16	337
RTOrd - 0011795-76.2016.5.18.0014	16/11/16	16/11/16	0
RTOrd - 0011797-46.2016.5.18.0014	16/11/16	16/11/16	0
RTOrd - 0011798-31.2016.5.18.0014	07/11/16	08/11/16	1
RTOrd - 0011804-72.2015.5.18.0014	23/11/15	07/11/16	350
RTOrd - 0011806-08.2016.5.18.0014	16/11/16	16/11/16	0
RTOrd - 0011807-90.2016.5.18.0014	17/11/16	17/11/16	0
RTOrd - 0011815-04.2015.5.18.0014	01/02/16	09/11/16	282
RTOrd - 0011817-37.2016.5.18.0014	17/11/16	17/11/16	0
RTOrd - 0011818-22.2016.5.18.0014	25/11/16	25/11/16	0
RTOrd - 0011835-92.2015.5.18.0014	25/11/15	22/11/16	363
RTOrd - 0011860-71.2016.5.18.0014	21/11/16	21/11/16	0
RTOrd - 0011868-48.2016.5.18.0014	16/11/16	16/11/16	0
RTOrd - 0011906-60.2016.5.18.0014	24/11/16	24/11/16	0
RTOrd - 0011917-26.2015.5.18.0014	04/12/15	22/11/16	354
RTOrd - 0011917-26.2015.5.18.0014	04/12/15	30/11/16	362
RTOrd - 0011919-59.2016.5.18.0014	28/11/16	28/11/16	0
RTOrd - 0011926-51.2016.5.18.0014	29/11/16	29/11/16	0
RTOrd - 0011929-06.2016.5.18.0014	29/11/16	29/11/16	0

Legenda:
1ª Aud.: Data da primeira audiência que ocorrer, Inicial ou UNA;
Enc. da Instrução: Data da conclusão para proferir sentença;
Prazo: Quantidade de dias decorridos da 1ª aud. até o encerramento da instrução.



PRAZO MÉDIO ENTRE A 1ª AUDIÊNCIA E O ENCERRAMENTO DA INSTRUÇÃO - 14ª VARA DO TRABALHO DE GOIÂNIA

Sem magistrado

ORDINÁRIO

Qtd	Prazo Médio
128	149,18

Nr. Processo	1ª Aud.	Enc. Instrução.	Prazo
RTOrd - 0011933-43.2016.5.18.0014	30/11/16	30/11/16	0
RTOrd - 0011934-62.2015.5.18.0014	08/12/15	22/11/16	350
RTOrd - 0011936-95.2016.5.18.0014	30/11/16	30/11/16	0
RTOrd - 0011940-35.2016.5.18.0014	30/11/16	30/11/16	0
RTOrd - 0011979-32.2016.5.18.0014	25/11/16	25/11/16	0
RTOrd - 0011987-43.2015.5.18.0014	16/12/15	09/11/16	329
RTOrd - 0012086-13.2015.5.18.0014	05/02/16	10/11/16	279
RTOrd - 0012097-42.2015.5.18.0014	05/02/16	16/11/16	285
RTOrd - 0012115-97.2014.5.18.0014	17/03/15	10/11/16	604
RTOrd - 0012125-10.2015.5.18.0014	18/02/16	22/11/16	278
RTOrd - 0012132-02.2015.5.18.0014	19/02/16	09/11/16	264
RTOrd - 0012164-07.2015.5.18.0014	23/02/16	17/11/16	268

Legenda:

1ª Aud.: Data da primeira audiência que ocorrer, Inicial ou UNA;

Enc. da Instrução: Data da conclusão para proferir sentença;

Prazo: Quantidade de dias decorridos da 1ª aud. até o encerramento da instrução.