

Conceituação

Tema	Prazos Processuais
Relatórios	Evolução Histórica Comparativo por VT Comparativo por Grupo Por Grupo Por VT Por Processo Por Magistrado
Resumo	Apresenta o prazo médio entre a realização da primeira audiência e o encerramento da instrução.
Descrição	O prazo médio é obtido calculando-se a quantidade de dias decorridos entre a data da primeira audiência e a data do encerramento da instrução. Os dados são extraídos baseando-se nos seguintes itens do e-Gestão: 265 e 90265 - Da realização da primeira audiência até o encerramento da instrução processual na fase de conhecimento – rito sumaríssimo; 266 e 90266 – Da realização da primeira audiência até o encerramento da instrução processual na fase de conhecimento – exceto rito sumaríssimo (ordinário)
Origem da informação	e-Gestão
Critérios e transformações	Coletado do e-Gestão, consolidado, otimizado e classificado para análise.
Análises possíveis	Prazo médio entre a realização da primeira audiência e o encerramento da instrução processual na fase de conhecimento, detalhado de forma Geral, Por grupo, por VT, Por Processo e Por Magistrado.



EVOLUÇÃO HISTÓRICA DOS PRAZOS PROCESSUAIS ENTRE A 1ª AUDIÊNCIA E O ENCERRAMENTO DA INSTRUÇÃO - 17ª VARA DO TRABALHO DE GOIÂNIA

Data do encerramento da instrução entre 1/11/2016 e 30/11/2016 23:59:59

Rito	Qtd	Prazo Médio
ORDINÁRIO	109	194,11
SUMARÍSSIMO	62	16,08
Total/Média	171	129,94

Percentual de Processos por Rito

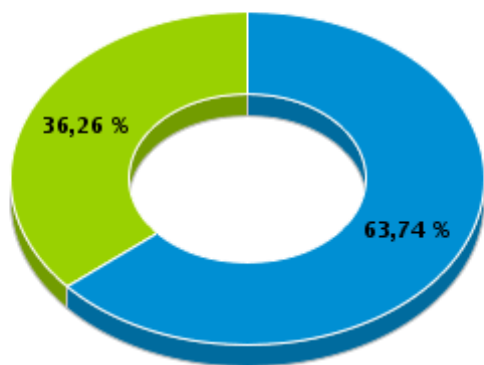

Rito

■ ORDINÁRIO ■ SUMARÍSSIMO

Prazo Médio por Rito

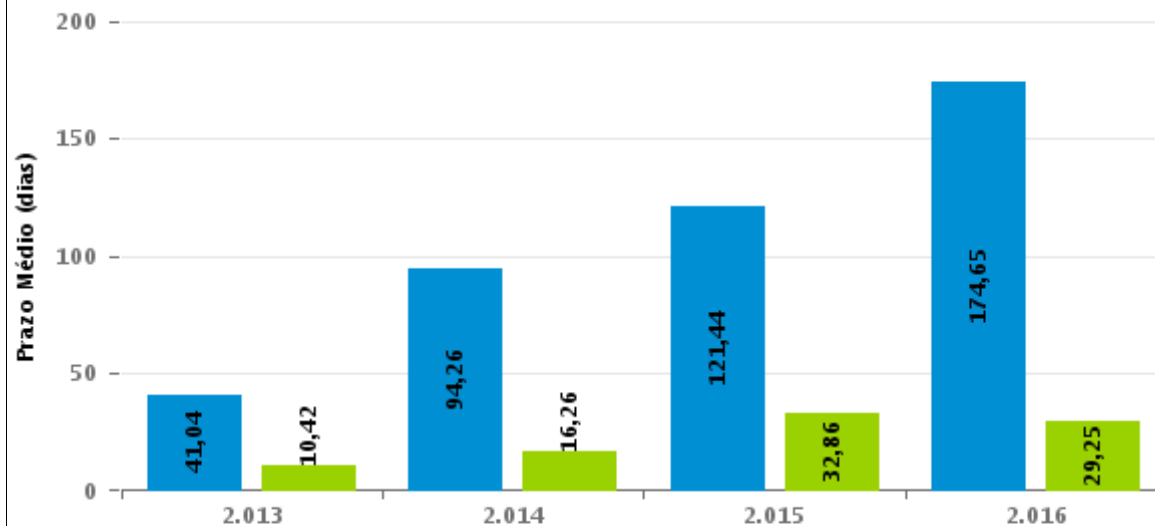

Para este exercício foram computados os processos até o mês de Dezembro/2.016

Rito

■ ORDINÁRIO ■ SUMARÍSSIMO



COMPARATIVO DO PRAZO MÉDIO ENTRE A 1ª AUDIÊNCIA E O ENCERRAMENTO DA INSTRUÇÃO - 17ª VARA DO TRABALHO DE GOIÂNIA

Data do encerramento da instrução entre 1/11/2016 e 30/11/2016 23:59:59

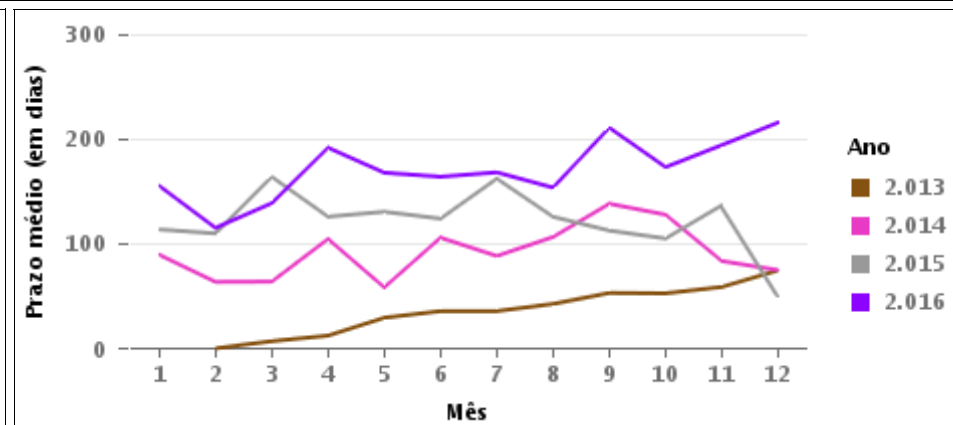
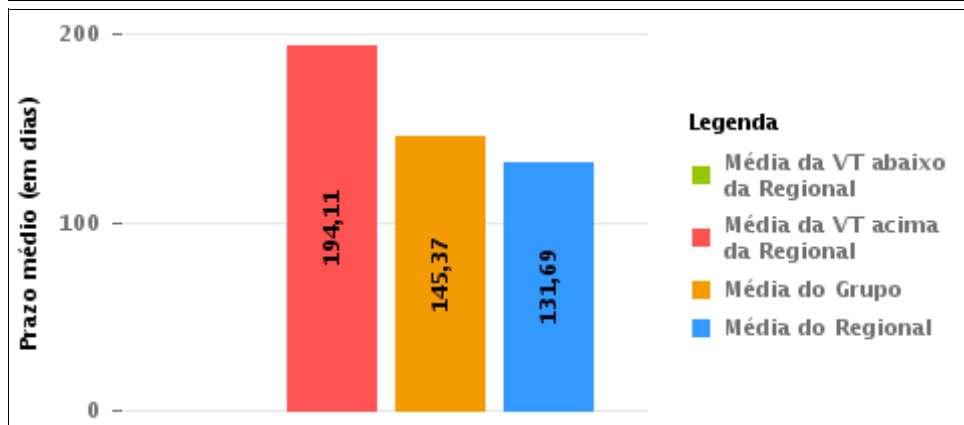
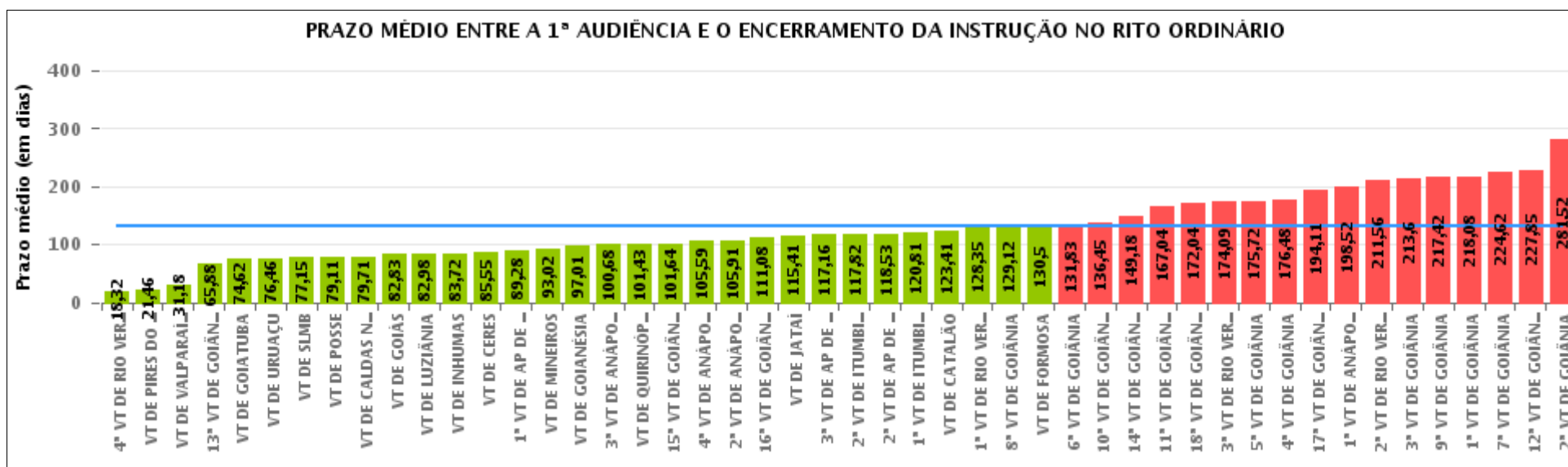

COMPARATIVO DO PRAZO MÉDIO ENTRE A 1ª AUDIÊNCIA E O ENCERRAMENTO DA INSTRUÇÃO ENTRE AS VARAS DO GRUPO

Data do encerramento da instrução entre 1/11/2016 e 30/11/2016 23:59:59

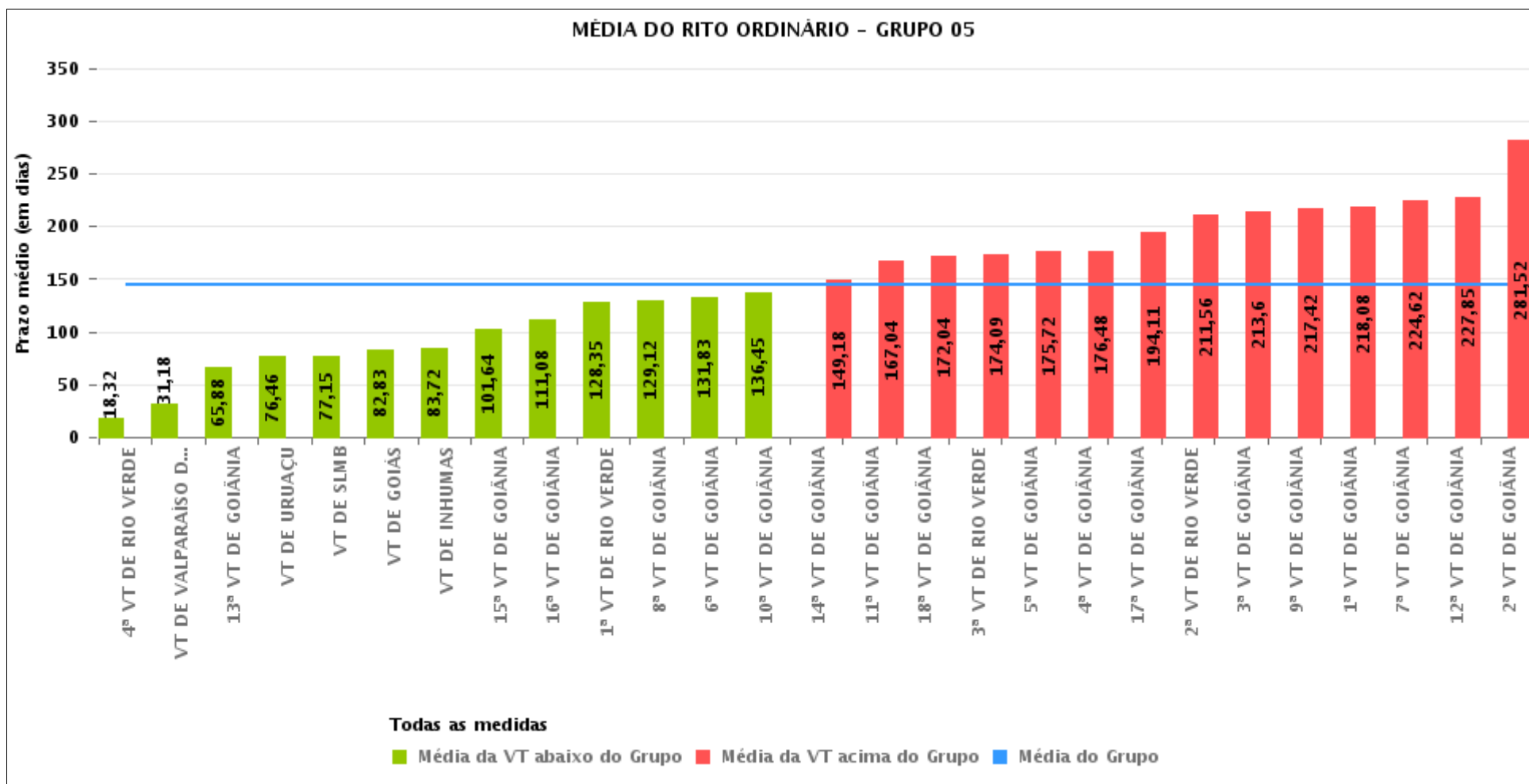



PRAZO MÉDIO ENTRE A 1ª AUDIÊNCIA E O ENCERRAMENTO DA INSTRUÇÃO POR GRUPO

Data do encerramento da instrução entre 1/11/2016 e 30/11/2016 23:59:59

Rito	Grupo	Qtd. Processos	Prazo Médio (dias)	Ranking
ORDINÁRIO	GRUPO 01	38	79,11	1°
	GRUPO 02	138	101,26	2°
	GRUPO 06	288	103,75	3°
	GRUPO 04	678	105,05	4°
	GRUPO 03	366	122,6	5°
	GRUPO 05	2.604	145,37	6°

<p>Legenda:</p> <p># Grupo 01 – Até 750 VT de Posse</p> <p># Grupo 02 – De 751 a 1000 VT de Formosa VT de Pires do Rio</p> <p># Grupo 03 – De 1001 a 1500 VT de Ceres 1ª VT de Anápolis 2ª VT de Anápolis 3ª VT de Anápolis 4ª VT de Anápolis VT de Caldas Novas</p>	<p># Grupo 04 – De 1501 a 2000 VT de Catalão VT de Goiatuba 1ª VT de Itumbiara 2ª VT de Itumbiara VT de Jataí VT de Luziânia VT de Mineiros VT de Quirinópolis</p> <p># Grupo 05 – De 2001 a 2500 1ª VT de Goiânia 2ª VT de Goiânia 3ª VT de Goiânia 4ª VT de Goiânia 5ª VT de Goiânia 6ª VT de Goiânia 7ª VT de Goiânia</p>	<p>8ª VT de Goiânia 9ª VT de Goiânia 10ª VT de Goiânia 11ª VT de Goiânia 12ª VT de Goiânia 13ª VT de Goiânia 14ª VT de Goiânia 15ª VT de Goiânia 16ª VT de Goiânia 17ª VT de Goiânia 18ª VT de Goiânia VT de Goiás VT de Inhumas 1ª VT de Rio Verde 2ª VT de Rio Verde 3ª VT de Rio Verde 4ª VT de Rio Verde VT de Uruaçu VT de São Luis de Montes Belos VT de Valparaíso de Goiás</p>	<p>#Grupo 06 – A partir de 2500 1ª VT de Aparecida de Goiânia 2ª VT de Aparecida de Goiânia 3ª VT de Aparecida de Goiânia VT de Goianésia</p>
--	--	--	---



PRAZO MÉDIO ENTRE A 1ª AUDIÊNCIA E O ENCERRAMENTO DA INSTRUÇÃO DE TODAS AS VARAS DO TRABALHO

Data do encerramento da instrução entre 1/11/2016 e 30/11/2016 23:59:59

ORDINÁRIO

Qtd. Processos	Prazo Médio (dias)
4.112	131,69

Vara do Trabalho	Qtd Processos	Prazo Médio	Ranking
4ª VARA DO TRABALHO DE RIO VERDE	106	18,32	1º
VARA DO TRABALHO DE PIRES DO RIO	37	21,46	2º
VARA DO TRABALHO DE VALPARAÍSO DE GOIÁS	79	31,18	3º
13ª VARA DO TRABALHO DE GOIÂNIA	98	65,88	4º
VARA DO TRABALHO DE GOIATUBA	68	74,62	5º
VARA DO TRABALHO DE URUAÇU	157	76,46	6º
VARA DO TRABALHO DE SÃO LUIS DE MONTES BELOS	71	77,15	7º
VARA DO TRABALHO DE POSSE	38	79,11	8º
VARA DO TRABALHO DE CALDAS NOVAS	35	79,71	9º
VARA DO TRABALHO DE GOIÁS	63	82,83	10º
VARA DO TRABALHO DE LUZIÂNIA	83	82,98	11º
VARA DO TRABALHO DE INHUMAS	134	83,72	12º
VARA DO TRABALHO DE CERES	20	85,55	13º
1ª VARA DO TRABALHO DE APARECIDA DE GOIÂNIA	80	89,28	14º
VARA DO TRABALHO DE MINEIROS	61	93,02	15º
VARA DO TRABALHO DE GOIANÉSIA	86	97,01	16º
3ª VARA DO TRABALHO DE ANÁPOLIS	80	100,68	17º
VARA DO TRABALHO DE QUIRINÓPOLIS	123	101,43	18º
15ª VARA DO TRABALHO DE GOIÂNIA	121	101,64	19º
4ª VARA DO TRABALHO DE ANÁPOLIS	66	105,59	20º
2ª VARA DO TRABALHO DE ANÁPOLIS	80	105,91	21º
16ª VARA DO TRABALHO DE GOIÂNIA	84	111,08	22º
VARA DO TRABALHO DE JATAÍ	66	115,41	23º
3ª VARA DO TRABALHO DE APARECIDA DE GOIÂNIA	49	117,16	24º
2ª VARA DO TRABALHO DE ITUMBIARA	97	117,82	25º
2ª VARA DO TRABALHO DE APARECIDA DE GOIÂNIA	73	118,53	26º



PRAZO MÉDIO ENTRE A 1ª AUDIÊNCIA E O ENCERRAMENTO DA INSTRUÇÃO DE TODAS AS VARAS DO TRABALHO

ORDINÁRIO

Qtd. Processos	Prazo Médio (dias)
4.112	131,69

Vara do Trabalho	Qtd Processos	Prazo Médio	Ranking
1ª VARA DO TRABALHO DE ITUMBIARA	57	120,81	27°
VARA DO TRABALHO DE CATALÃO	123	123,41	28°
1ª VARA DO TRABALHO DE RIO VERDE	96	128,35	29°
8ª VARA DO TRABALHO DE GOIÂNIA	59	129,12	30°
VARA DO TRABALHO DE FORMOSA	101	130,5	31°
6ª VARA DO TRABALHO DE GOIÂNIA	101	131,83	32°
10ª VARA DO TRABALHO DE GOIÂNIA	85	136,45	33°
14ª VARA DO TRABALHO DE GOIÂNIA	129	149,18	34°
11ª VARA DO TRABALHO DE GOIÂNIA	70	167,04	35°
18ª VARA DO TRABALHO DE GOIÂNIA	107	172,04	36°
3ª VARA DO TRABALHO DE RIO VERDE	93	174,09	37°
5ª VARA DO TRABALHO DE GOIÂNIA	102	175,72	38°
4ª VARA DO TRABALHO DE GOIÂNIA	83	176,48	39°
17ª VARA DO TRABALHO DE GOIÂNIA	110	194,11	40°
1ª VARA DO TRABALHO DE ANÁPOLIS	85	198,52	41°
2ª VARA DO TRABALHO DE RIO VERDE	88	211,56	42°
3ª VARA DO TRABALHO DE GOIÂNIA	107	213,6	43°
9ª VARA DO TRABALHO DE GOIÂNIA	89	217,42	44°
1ª VARA DO TRABALHO DE GOIÂNIA	112	218,08	45°
7ª VARA DO TRABALHO DE GOIÂNIA	111	224,62	46°
12ª VARA DO TRABALHO DE GOIÂNIA	80	227,85	47°
2ª VARA DO TRABALHO DE GOIÂNIA	69	281,52	48°



PRAZO MÉDIO ENTRE A 1ª AUDIÊNCIA E O ENCERRAMENTO DA INSTRUÇÃO - 17ª VARA DO TRABALHO DE GOIÂNIA

Data do encerramento da instrução entre 1/11/2016 e 30/11/2016 23:59:59

17ª VARA DO TRABALHO DE GOIÂNIA

ORDINÁRIO

Qtd	Prazo Médio
107	194,11

Nr. Processo	1ª Aud.	nc. Instruçã	Prazo
ConPag - 0011208-45.2016.5.18.0017	29/08/16	04/11/16	67
ConPag - 0011419-81.2016.5.18.0017	09/11/16	09/11/16	0
ConPag - 0011488-16.2016.5.18.0017	23/11/16	23/11/16	0
RTAlç - 0011902-14.2016.5.18.0017	28/11/16	28/11/16	0
RTOrd - 0010003-78.2016.5.18.0017	16/03/16	30/11/16	259
RTOrd - 0010007-18.2016.5.18.0017	16/03/16	28/11/16	257
RTOrd - 0010010-70.2016.5.18.0017	17/03/16	29/11/16	257
RTOrd - 0010053-07.2016.5.18.0017	16/03/16	30/11/16	259
RTOrd - 0010096-41.2016.5.18.0017	05/04/16	08/11/16	217
RTOrd - 0010230-68.2016.5.18.0017	25/04/16	17/11/16	206
RTOrd - 0010230-68.2016.5.18.0017	25/04/16	17/11/16	206
RTOrd - 0010244-95.2015.5.18.0014	20/07/16	11/11/16	114
RTOrd - 0010252-63.2015.5.18.0017	06/05/15	30/11/16	574
RTOrd - 0010257-85.2015.5.18.0017	07/05/15	16/11/16	559
RTOrd - 0010331-08.2016.5.18.0017	28/07/16	04/11/16	99
RTOrd - 0010520-32.2015.5.18.0013	02/07/15	29/11/16	516
RTOrd - 0010617-83.2016.5.18.0017	16/06/16	08/11/16	145
RTOrd - 0010619-53.2016.5.18.0017	16/06/16	22/11/16	159
RTOrd - 0010675-86.2016.5.18.0017	20/07/16	11/11/16	114
RTOrd - 0010709-61.2016.5.18.0017	06/07/16	24/11/16	141
RTOrd - 0010722-60.2016.5.18.0017	08/08/16	21/11/16	105
RTOrd - 0010739-96.2016.5.18.0017	15/07/16	22/11/16	130

Legenda:

1ª Aud.: Data da primeira audiência que ocorrer, Inicial ou UNA;

Enc. da Instrução: Data da conclusão para proferir sentença;

Prazo: Quantidade de dias decorridos da 1ª aud. até o encerramento da instrução.



**PRAZO MÉDIO ENTRE A 1ª AUDIÊNCIA E O
ENCERRAMENTO DA INSTRUÇÃO - 17ª VARA DO
TRABALHO DE GOIÂNIA**

17ª VARA DO TRABALHO DE GOIÂNIA

ORDINÁRIO

Qtd	Prazo Médio
107	194,11

Nr. Processo	1ª Aud.	nc. Instruçã	Prazo
RTOOrd - 0010743-36.2016.5.18.0017	18/07/16	18/11/16	123
RTOOrd - 0010780-06.2015.5.18.0015	01/09/15	29/11/16	455
RTOOrd - 0010780-63.2016.5.18.0017	16/08/16	24/11/16	100
RTOOrd - 0010796-17.2016.5.18.0017	19/07/16	11/11/16	115
RTOOrd - 0010819-60.2016.5.18.0017	08/11/16	08/11/16	0
RTOOrd - 0010859-76.2015.5.18.0017	20/08/15	22/11/16	460
RTOOrd - 0010925-22.2016.5.18.0017	22/08/16	16/11/16	86
RTOOrd - 0011016-49.2015.5.18.0017	30/09/15	10/11/16	407
RTOOrd - 0011044-80.2016.5.18.0017	26/09/16	21/11/16	56
RTOOrd - 0011067-26.2016.5.18.0017	03/11/16	03/11/16	0
RTOOrd - 0011077-70.2016.5.18.0017	04/10/16	04/11/16	31
RTOOrd - 0011082-92.2016.5.18.0017	04/10/16	04/11/16	31
RTOOrd - 0011090-69.2016.5.18.0017	17/10/16	22/11/16	36
RTOOrd - 0011111-45.2016.5.18.0017	03/11/16	03/11/16	0
RTOOrd - 0011120-43.2016.5.18.0005	17/11/16	17/11/16	0
RTOOrd - 0011133-06.2016.5.18.0017	03/11/16	03/11/16	0
RTOOrd - 0011139-13.2016.5.18.0017	11/11/16	23/11/16	12
RTOOrd - 0011144-35.2016.5.18.0017	08/11/16	08/11/16	0
RTOOrd - 0011146-39.2015.5.18.0017	01/10/15	30/11/16	426
RTOOrd - 0011150-42.2016.5.18.0017	08/11/16	08/11/16	0
RTOOrd - 0011151-27.2016.5.18.0017	21/10/16	22/11/16	32
RTOOrd - 0011174-41.2014.5.18.0017	19/08/14	04/11/16	808
RTOOrd - 0011189-10.2014.5.18.0017	14/08/14	10/11/16	819
RTOOrd - 0011222-63.2015.5.18.0017	08/10/15	03/11/16	392
RTOOrd - 0011227-51.2016.5.18.0017	24/11/16	24/11/16	0

Legenda:

1ª Aud.: Data da primeira audiência que ocorrer, Inicial ou UNA;

Enc. da Instrução: Data da conclusão para proferir sentença;

Prazo: Quantidade de dias decorridos da 1ª aud. até o encerramento da instrução.



PRAZO MÉDIO ENTRE A 1ª AUDIÊNCIA E O ENCERRAMENTO DA INSTRUÇÃO - 17ª VARA DO TRABALHO DE GOIÂNIA

17ª VARA DO TRABALHO DE GOIÂNIA

ORDINÁRIO

Qtd	Prazo Médio
107	194,11

Nr. Processo	1ª Aud.	nc. Instruçã	Prazo
RTOOrd - 0011233-58.2016.5.18.0017	08/11/16	08/11/16	0
RTOOrd - 0011238-80.2016.5.18.0017	08/11/16	08/11/16	0
RTOOrd - 0011241-35.2016.5.18.0017	17/11/16	17/11/16	0
RTOOrd - 0011245-72.2016.5.18.0017	09/11/16	09/11/16	0
RTOOrd - 0011246-57.2016.5.18.0017	09/11/16	09/11/16	0
RTOOrd - 0011248-27.2016.5.18.0017	10/11/16	10/11/16	0
RTOOrd - 0011249-12.2016.5.18.0017	10/11/16	10/11/16	0
RTOOrd - 0011249-12.2016.5.18.0017	10/11/16	29/11/16	19
RTOOrd - 0011258-08.2015.5.18.0017	13/10/15	09/11/16	393
RTOOrd - 0011262-11.2016.5.18.0017	16/11/16	16/11/16	0
RTOOrd - 0011263-30.2015.5.18.0017	21/08/15	29/11/16	466
RTOOrd - 0011276-92.2016.5.18.0017	29/09/16	22/11/16	54
RTOOrd - 0011329-73.2016.5.18.0017	29/11/16	29/11/16	0
RTOOrd - 0011330-92.2015.5.18.0017	08/09/15	08/11/16	427
RTOOrd - 0011351-34.2016.5.18.0017	29/09/16	08/11/16	40
RTOOrd - 0011357-41.2016.5.18.0017	25/10/16	10/11/16	16
RTOOrd - 0011362-97.2015.5.18.0017	14/09/15	09/11/16	422
RTOOrd - 0011377-32.2016.5.18.0017	13/10/16	08/11/16	26
RTOOrd - 0011383-39.2016.5.18.0017	20/10/16	22/11/16	33
RTOOrd - 0011406-62.2014.5.18.0014	22/09/14	28/11/16	798
RTOOrd - 0011428-43.2016.5.18.0017	10/11/16	10/11/16	0
RTOOrd - 0011429-28.2016.5.18.0017	10/11/16	10/11/16	0
RTOOrd - 0011431-56.2015.5.18.0009	16/11/15	16/11/16	366
RTOOrd - 0011431-95.2016.5.18.0017	16/11/16	16/11/16	0
RTOOrd - 0011437-05.2016.5.18.0017	17/11/16	17/11/16	0

Legenda:

1ª Aud.: Data da primeira audiência que ocorrer, Inicial ou UNA;

Enc. da Instrução: Data da conclusão para proferir sentença;

Prazo: Quantidade de dias decorridos da 1ª aud. até o encerramento da instrução.



PRAZO MÉDIO ENTRE A 1ª AUDIÊNCIA E O ENCERRAMENTO DA INSTRUÇÃO - 17ª VARA DO TRABALHO DE GOIÂNIA

17ª VARA DO TRABALHO DE GOIÂNIA

ORDINÁRIO

Qtd	Prazo Médio
107	194,11

Nr. Processo	1ª Aud.	nc. Instruçã	Prazo
RTOrd - 0011440-57.2016.5.18.0017	17/11/16	17/11/16	0
RTOrd - 0011474-32.2016.5.18.0017	22/11/16	22/11/16	0
RTOrd - 0011476-02.2016.5.18.0017	24/11/16	24/11/16	0
RTOrd - 0011479-88.2015.5.18.0017	16/10/15	30/11/16	411
RTOrd - 0011482-09.2016.5.18.0017	24/11/16	24/11/16	0
RTOrd - 0011503-82.2016.5.18.0017	28/11/16	28/11/16	0
RTOrd - 0011521-06.2016.5.18.0017	30/11/16	30/11/16	0
RTOrd - 0011522-25.2015.5.18.0017	27/10/15	04/11/16	374
RTOrd - 0011565-74.2015.5.18.0012	26/01/16	09/11/16	288
RTOrd - 0011581-13.2015.5.18.0017	28/10/15	09/11/16	378
RTOrd - 0011625-66.2014.5.18.0017	18/11/14	10/11/16	723
RTOrd - 0011626-17.2015.5.18.0017	06/11/15	24/11/16	384
RTOrd - 0011685-05.2015.5.18.0017	19/11/15	29/11/16	376
RTOrd - 0011701-22.2016.5.18.0017	17/10/16	21/11/16	35
RTOrd - 0011795-04.2015.5.18.0017	30/11/15	08/11/16	344
RTOrd - 0011896-83.2015.5.18.0003	10/03/16	04/11/16	239
RTOrd - 0011934-59.2015.5.18.0015	29/02/16	21/11/16	266
RTOrd - 0011934-83.2015.5.18.0007	29/02/16	28/11/16	273
RTOrd - 0012010-77.2015.5.18.0017	14/03/16	22/11/16	253
RTOrd - 0012073-39.2014.5.18.0017	11/03/15	22/11/16	622
RTOrd - 0012088-71.2015.5.18.0017	19/02/16	21/11/16	276
RTOrd - 0012096-48.2015.5.18.0017	23/02/16	29/11/16	280
RTOrd - 0012139-82.2015.5.18.0017	29/02/16	16/11/16	261
RTOrd - 0012203-92.2015.5.18.0017	07/03/16	09/11/16	247
RTOrd - 0012210-84.2015.5.18.0017	07/03/16	08/11/16	246

Legenda:

1ª Aud.: Data da primeira audiência que ocorrer, Inicial ou UNA;

Enc. da Instrução: Data da conclusão para proferir sentença;

Prazo: Quantidade de dias decorridos da 1ª aud. até o encerramento da instrução.



PRAZO MÉDIO ENTRE A 1ª AUDIÊNCIA E O ENCERRAMENTO DA INSTRUÇÃO - 17ª VARA DO TRABALHO DE GOIÂNIA

17ª VARA DO TRABALHO DE GOIÂNIA

ORDINÁRIO

Qtd	Prazo Médio
107	194,11

Nr. Processo	1ª Aud.	nc. Instruçã	Prazo
RTOrd - 0012211-69.2015.5.18.0017	07/03/16	08/11/16	246
RTOrd - 0012215-09.2015.5.18.0017	08/03/16	08/11/16	245
RTOrd - 0012215-09.2015.5.18.0017	08/03/16	22/11/16	259
RTOrd - 0012239-37.2015.5.18.0017	10/03/16	08/11/16	243
RTOrd - 0012244-59.2015.5.18.0017	11/03/16	23/11/16	257
RTOrd - 0012245-44.2015.5.18.0017	11/03/16	24/11/16	258
RTOrd - 0012261-95.2015.5.18.0017	14/03/16	28/11/16	259
RTOrd - 0012262-80.2015.5.18.0017	15/03/16	17/11/16	247
RTOrd - 0012263-65.2015.5.18.0017	15/03/16	24/11/16	254
RTOrd - 0012264-50.2015.5.18.0017	15/03/16	24/11/16	254
RTOrd - 0012268-87.2015.5.18.0017	15/03/16	04/11/16	234
RTOrd - 0012269-72.2015.5.18.0017	15/03/16	10/11/16	240
RTOrd - 0012270-57.2015.5.18.0017	15/03/16	17/11/16	247

Legenda:

1ª Aud.: Data da primeira audiência que ocorrer, Inicial ou UNA;

Enc. da Instrução: Data da conclusão para proferir sentença;

Prazo: Quantidade de dias decorridos da 1ª aud. até o encerramento da instrução.



PRAZO MÉDIO ENTRE A 1ª AUDIÊNCIA E O ENCERRAMENTO DA INSTRUÇÃO - 17ª VARA DO TRABALHO DE GOIÂNIA

Data do encerramento da instrução entre 1/11/2016 e 30/11/2016 23:59:59

Sem magistrado

ORDINÁRIO

Qtd	Prazo Médio
107	194,11

Nr. Processo	1ª Aud.	Enc. Instrução.	Prazo
ConPag - 0011208-45.2016.5.18.0017	29/08/16	04/11/16	67
ConPag - 0011419-81.2016.5.18.0017	09/11/16	09/11/16	0
ConPag - 0011488-16.2016.5.18.0017	23/11/16	23/11/16	0
RTAlç - 0011902-14.2016.5.18.0017	28/11/16	28/11/16	0
RTOrd - 0010003-78.2016.5.18.0017	16/03/16	30/11/16	259
RTOrd - 0010007-18.2016.5.18.0017	16/03/16	28/11/16	257
RTOrd - 0010010-70.2016.5.18.0017	17/03/16	29/11/16	257
RTOrd - 0010053-07.2016.5.18.0017	16/03/16	30/11/16	259
RTOrd - 0010096-41.2016.5.18.0017	05/04/16	08/11/16	217
RTOrd - 0010230-68.2016.5.18.0017	25/04/16	17/11/16	206
RTOrd - 0010230-68.2016.5.18.0017	25/04/16	17/11/16	206
RTOrd - 0010244-95.2015.5.18.0014	20/07/16	11/11/16	114
RTOrd - 0010252-63.2015.5.18.0017	06/05/15	30/11/16	574
RTOrd - 0010257-85.2015.5.18.0017	07/05/15	16/11/16	559
RTOrd - 0010331-08.2016.5.18.0017	28/07/16	04/11/16	99
RTOrd - 0010520-32.2015.5.18.0013	02/07/15	29/11/16	516
RTOrd - 0010617-83.2016.5.18.0017	16/06/16	08/11/16	145
RTOrd - 0010619-53.2016.5.18.0017	16/06/16	22/11/16	159
RTOrd - 0010675-86.2016.5.18.0017	20/07/16	11/11/16	114
RTOrd - 0010709-61.2016.5.18.0017	06/07/16	24/11/16	141
RTOrd - 0010722-60.2016.5.18.0017	08/08/16	21/11/16	105

Legenda:

1ª Aud.: Data da primeira audiência que ocorrer, Inicial ou UNA;

Enc. da Instrução: Data da conclusão para proferir sentença;

Prazo: Quantidade de dias decorridos da 1ª aud. até o encerramento da instrução.



PRAZO MÉDIO ENTRE A 1ª AUDIÊNCIA E O ENCERRAMENTO DA INSTRUÇÃO - 17ª VARA DO TRABALHO DE GOIÂNIA

Sem magistrado

ORDINÁRIO

Qtd	Prazo Médio
107	194,11

Nr. Processo	1ª Aud.	Enc. Instrução.	Prazo
RTOrd - 0010739-96.2016.5.18.0017	15/07/16	22/11/16	130
RTOrd - 0010743-36.2016.5.18.0017	18/07/16	18/11/16	123
RTOrd - 0010780-06.2015.5.18.0015	01/09/15	29/11/16	455
RTOrd - 0010780-63.2016.5.18.0017	16/08/16	24/11/16	100
RTOrd - 0010796-17.2016.5.18.0017	19/07/16	11/11/16	115
RTOrd - 0010819-60.2016.5.18.0017	08/11/16	08/11/16	0
RTOrd - 0010859-76.2015.5.18.0017	20/08/15	22/11/16	460
RTOrd - 0010925-22.2016.5.18.0017	22/08/16	16/11/16	86
RTOrd - 0011016-49.2015.5.18.0017	30/09/15	10/11/16	407
RTOrd - 0011044-80.2016.5.18.0017	26/09/16	21/11/16	56
RTOrd - 0011067-26.2016.5.18.0017	03/11/16	03/11/16	0
RTOrd - 0011077-70.2016.5.18.0017	04/10/16	04/11/16	31
RTOrd - 0011082-92.2016.5.18.0017	04/10/16	04/11/16	31
RTOrd - 0011090-69.2016.5.18.0017	17/10/16	22/11/16	36
RTOrd - 0011111-45.2016.5.18.0017	03/11/16	03/11/16	0
RTOrd - 0011120-43.2016.5.18.0005	17/11/16	17/11/16	0
RTOrd - 0011133-06.2016.5.18.0017	03/11/16	03/11/16	0
RTOrd - 0011139-13.2016.5.18.0017	11/11/16	23/11/16	12
RTOrd - 0011144-35.2016.5.18.0017	08/11/16	08/11/16	0
RTOrd - 0011146-39.2015.5.18.0017	01/10/15	30/11/16	426
RTOrd - 0011150-42.2016.5.18.0017	08/11/16	08/11/16	0
RTOrd - 0011151-27.2016.5.18.0017	21/10/16	22/11/16	32
RTOrd - 0011174-41.2014.5.18.0017	19/08/14	04/11/16	808
RTOrd - 0011189-10.2014.5.18.0017	14/08/14	10/11/16	819

Legenda:
1ª Aud.: Data da primeira audiência que ocorrer, Inicial ou UNA;
Enc. da Instrução: Data da conclusão para proferir sentença;
Prazo: Quantidade de dias decorridos da 1ª aud. até o encerramento da instrução.



**PRAZO MÉDIO ENTRE A 1ª AUDIÊNCIA E O
ENCERRAMENTO DA INSTRUÇÃO - 17ª VARA DO
TRABALHO DE GOIÂNIA**

Sem magistrado

ORDINÁRIO

Qtd	Prazo Médio
107	194,11

Nr. Processo	1ª Aud.	Enc. Instrução.	Prazo
RTOrd - 0011222-63.2015.5.18.0017	08/10/15	03/11/16	392
RTOrd - 0011227-51.2016.5.18.0017	24/11/16	24/11/16	0
RTOrd - 0011233-58.2016.5.18.0017	08/11/16	08/11/16	0
RTOrd - 0011238-80.2016.5.18.0017	08/11/16	08/11/16	0
RTOrd - 0011241-35.2016.5.18.0017	17/11/16	17/11/16	0
RTOrd - 0011245-72.2016.5.18.0017	09/11/16	09/11/16	0
RTOrd - 0011246-57.2016.5.18.0017	09/11/16	09/11/16	0
RTOrd - 0011248-27.2016.5.18.0017	10/11/16	10/11/16	0
RTOrd - 0011249-12.2016.5.18.0017	10/11/16	10/11/16	0
RTOrd - 0011249-12.2016.5.18.0017	10/11/16	29/11/16	19
RTOrd - 0011258-08.2015.5.18.0017	13/10/15	09/11/16	393
RTOrd - 0011262-11.2016.5.18.0017	16/11/16	16/11/16	0
RTOrd - 0011263-30.2015.5.18.0017	21/08/15	29/11/16	466
RTOrd - 0011276-92.2016.5.18.0017	29/09/16	22/11/16	54
RTOrd - 0011329-73.2016.5.18.0017	29/11/16	29/11/16	0
RTOrd - 0011330-92.2015.5.18.0017	08/09/15	08/11/16	427
RTOrd - 0011351-34.2016.5.18.0017	29/09/16	08/11/16	40
RTOrd - 0011357-41.2016.5.18.0017	25/10/16	10/11/16	16
RTOrd - 0011362-97.2015.5.18.0017	14/09/15	09/11/16	422
RTOrd - 0011377-32.2016.5.18.0017	13/10/16	08/11/16	26
RTOrd - 0011383-39.2016.5.18.0017	20/10/16	22/11/16	33
RTOrd - 0011406-62.2014.5.18.0014	22/09/14	28/11/16	798
RTOrd - 0011428-43.2016.5.18.0017	10/11/16	10/11/16	0
RTOrd - 0011429-28.2016.5.18.0017	10/11/16	10/11/16	0

Legenda:
1ª Aud.: Data da primeira audiência que ocorrer, Inicial ou UNA;
Enc. da Instrução: Data da conclusão para proferir sentença;
Prazo: Quantidade de dias decorridos da 1ª aud. até o encerramento da instrução.



PRAZO MÉDIO ENTRE A 1ª AUDIÊNCIA E O ENCERRAMENTO DA INSTRUÇÃO - 17ª VARA DO TRABALHO DE GOIÂNIA

Sem magistrado

ORDINÁRIO

Qtd	Prazo Médio
107	194,11

Nr. Processo	1ª Aud.	Enc. Instrução.	Prazo
RTOrd - 0011431-56.2015.5.18.0009	16/11/15	16/11/16	366
RTOrd - 0011431-95.2016.5.18.0017	16/11/16	16/11/16	0
RTOrd - 0011437-05.2016.5.18.0017	17/11/16	17/11/16	0
RTOrd - 0011440-57.2016.5.18.0017	17/11/16	17/11/16	0
RTOrd - 0011474-32.2016.5.18.0017	22/11/16	22/11/16	0
RTOrd - 0011476-02.2016.5.18.0017	24/11/16	24/11/16	0
RTOrd - 0011479-88.2015.5.18.0017	16/10/15	30/11/16	411
RTOrd - 0011482-09.2016.5.18.0017	24/11/16	24/11/16	0
RTOrd - 0011503-82.2016.5.18.0017	28/11/16	28/11/16	0
RTOrd - 0011521-06.2016.5.18.0017	30/11/16	30/11/16	0
RTOrd - 0011522-25.2015.5.18.0017	27/10/15	04/11/16	374
RTOrd - 0011565-74.2015.5.18.0012	26/01/16	09/11/16	288
RTOrd - 0011581-13.2015.5.18.0017	28/10/15	09/11/16	378
RTOrd - 0011625-66.2014.5.18.0017	18/11/14	10/11/16	723
RTOrd - 0011626-17.2015.5.18.0017	06/11/15	24/11/16	384
RTOrd - 0011685-05.2015.5.18.0017	19/11/15	29/11/16	376
RTOrd - 0011701-22.2016.5.18.0017	17/10/16	21/11/16	35
RTOrd - 0011795-04.2015.5.18.0017	30/11/15	08/11/16	344
RTOrd - 0011896-83.2015.5.18.0003	10/03/16	04/11/16	239
RTOrd - 0011934-59.2015.5.18.0015	29/02/16	21/11/16	266
RTOrd - 0011934-83.2015.5.18.0007	29/02/16	28/11/16	273
RTOrd - 0012010-77.2015.5.18.0017	14/03/16	22/11/16	253
RTOrd - 0012073-39.2014.5.18.0017	11/03/15	22/11/16	622
RTOrd - 0012088-71.2015.5.18.0017	19/02/16	21/11/16	276

Legenda:
1ª Aud.: Data da primeira audiência que ocorrer, Inicial ou UNA;
Enc. da Instrução: Data da conclusão para proferir sentença;
Prazo: Quantidade de dias decorridos da 1ª aud. até o encerramento da instrução.



PRAZO MÉDIO ENTRE A 1ª AUDIÊNCIA E O ENCERRAMENTO DA INSTRUÇÃO - 17ª VARA DO TRABALHO DE GOIÂNIA

Sem magistrado

ORDINÁRIO

Qtd	Prazo Médio
107	194,11

Nr. Processo	1ª Aud.	Enc. Instrução.	Prazo
RTOrd - 0012096-48.2015.5.18.0017	23/02/16	29/11/16	280
RTOrd - 0012139-82.2015.5.18.0017	29/02/16	16/11/16	261
RTOrd - 0012203-92.2015.5.18.0017	07/03/16	09/11/16	247
RTOrd - 0012210-84.2015.5.18.0017	07/03/16	08/11/16	246
RTOrd - 0012211-69.2015.5.18.0017	07/03/16	08/11/16	246
RTOrd - 0012215-09.2015.5.18.0017	08/03/16	08/11/16	245
RTOrd - 0012215-09.2015.5.18.0017	08/03/16	22/11/16	259
RTOrd - 0012239-37.2015.5.18.0017	10/03/16	08/11/16	243
RTOrd - 0012244-59.2015.5.18.0017	11/03/16	23/11/16	257
RTOrd - 0012245-44.2015.5.18.0017	11/03/16	24/11/16	258
RTOrd - 0012261-95.2015.5.18.0017	14/03/16	28/11/16	259
RTOrd - 0012262-80.2015.5.18.0017	15/03/16	17/11/16	247
RTOrd - 0012263-65.2015.5.18.0017	15/03/16	24/11/16	254
RTOrd - 0012264-50.2015.5.18.0017	15/03/16	24/11/16	254
RTOrd - 0012268-87.2015.5.18.0017	15/03/16	04/11/16	234
RTOrd - 0012269-72.2015.5.18.0017	15/03/16	10/11/16	240
RTOrd - 0012270-57.2015.5.18.0017	15/03/16	17/11/16	247

Legenda:

1ª Aud.: Data da primeira audiência que ocorrer, Inicial ou UNA;

Enc. da Instrução: Data da conclusão para proferir sentença;

Prazo: Quantidade de dias decorridos da 1ª aud. até o encerramento da instrução.