

Conceituação

Tema	Prazos Processuais
Relatórios	Evolução Histórica Comparativo por VT Comparativo por Grupo Por Grupo Por VT Por Processo Por Magistrado
Resumo	Apresenta o prazo médio entre a realização da primeira audiência e o encerramento da instrução.
Descrição	<p>O prazo médio é obtido calculando-se a quantidade de dias decorridos entre a data da primeira audiência e a data do encerramento da instrução. Os dados são extraídos baseando-se nos seguintes itens do e-Gestão:</p> <p>265 e 90265 - Da realização da primeira audiência até o encerramento da instrução processual na fase de conhecimento – rito sumaríssimo;</p> <p>266 e 90266 – Da realização da primeira audiência até o encerramento da instrução processual na fase de conhecimento – exceto rito sumaríssimo (ordinário)</p>
Origem da informação	e-Gestão
Crítérios e transformações	Coletado do e-Gestão, consolidado, otimizado e classificado para análise.
Análises possíveis	Prazo médio entre a realização da primeira audiência e o encerramento da instrução processual na fase de conhecimento, detalhado de forma Geral, Por grupo, por VT, Por Processo e Por Magistrado.



EVOLUÇÃO HISTÓRICA DOS PRAZOS PROCESSUAIS ENTRE A 1ª AUDIÊNCIA E O ENCERRAMENTO DA INSTRUÇÃO - VARA DO TRABALHO DE MINEIROS

Data do encerramento da instrução entre 1/11/2016 e 30/11/2016 23:59:59

Rito	Qtd	Prazo Médio
ORDINÁRIO	61	93,02
SUMARÍSSIMO	53	6,15
Total/Média	114	52,63

Percentual de Processos por Rito

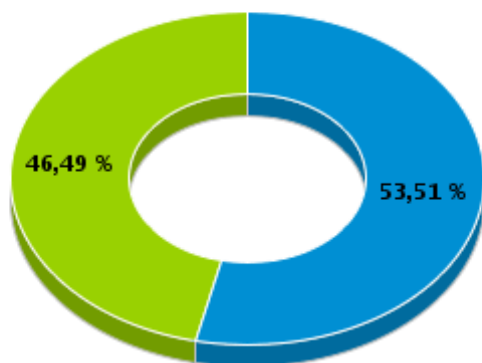

Rito

■ ORDINÁRIO ■ SUMARÍSSIMO

Prazo Médio por Rito

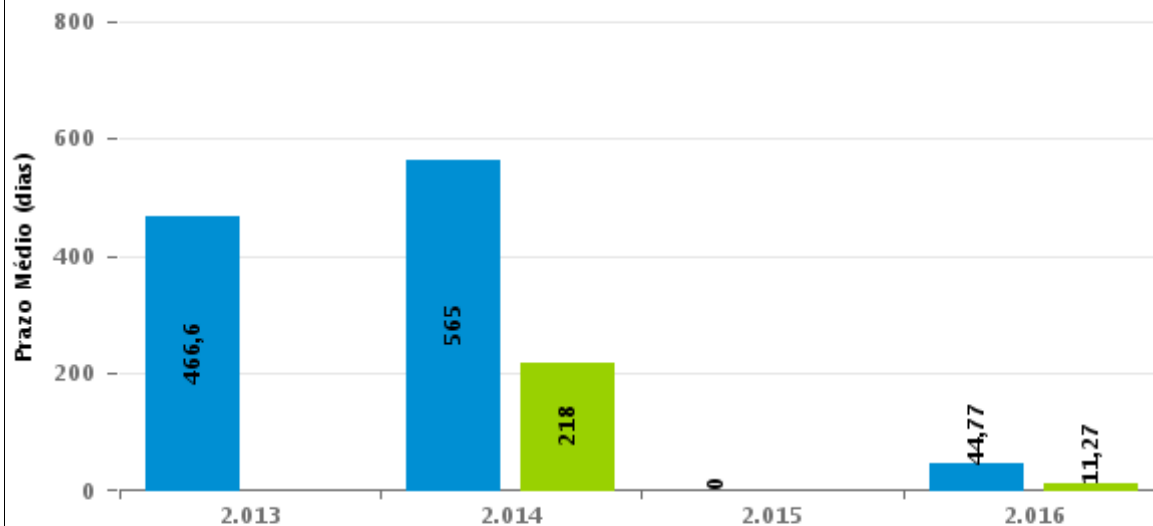

Para este exercício foram computados os processos até o mês de Dezembro/2016

Rito

■ ORDINÁRIO ■ SUMARÍSSIMO

COMPARATIVO DO PRAZO MÉDIO ENTRE A 1ª AUDIÊNCIA E O ENCERRAMENTO DA INSTRUÇÃO - VARA DO TRABALHO DE MINEIROS

Data do encerramento da instrução entre 1/11/2016 e 30/11/2016 23:59:59

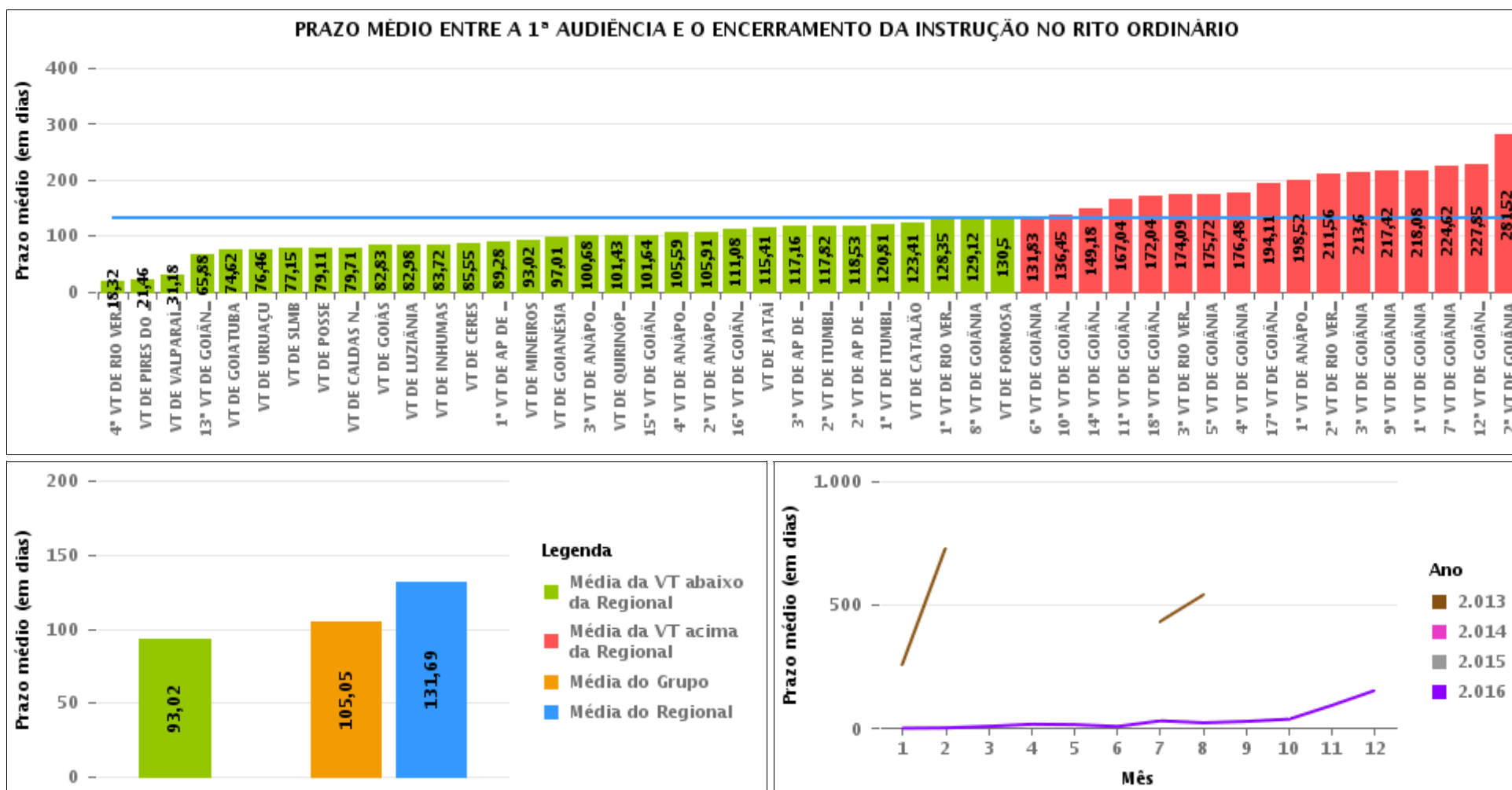



COMPARATIVO DO PRAZO MÉDIO ENTRE A 1ª AUDIÊNCIA E O ENCERRAMENTO DA INSTRUÇÃO ENTRE AS VARAS DO GRUPO

Data do encerramento da instrução entre 1/11/2016 e 30/11/2016 23:59:59

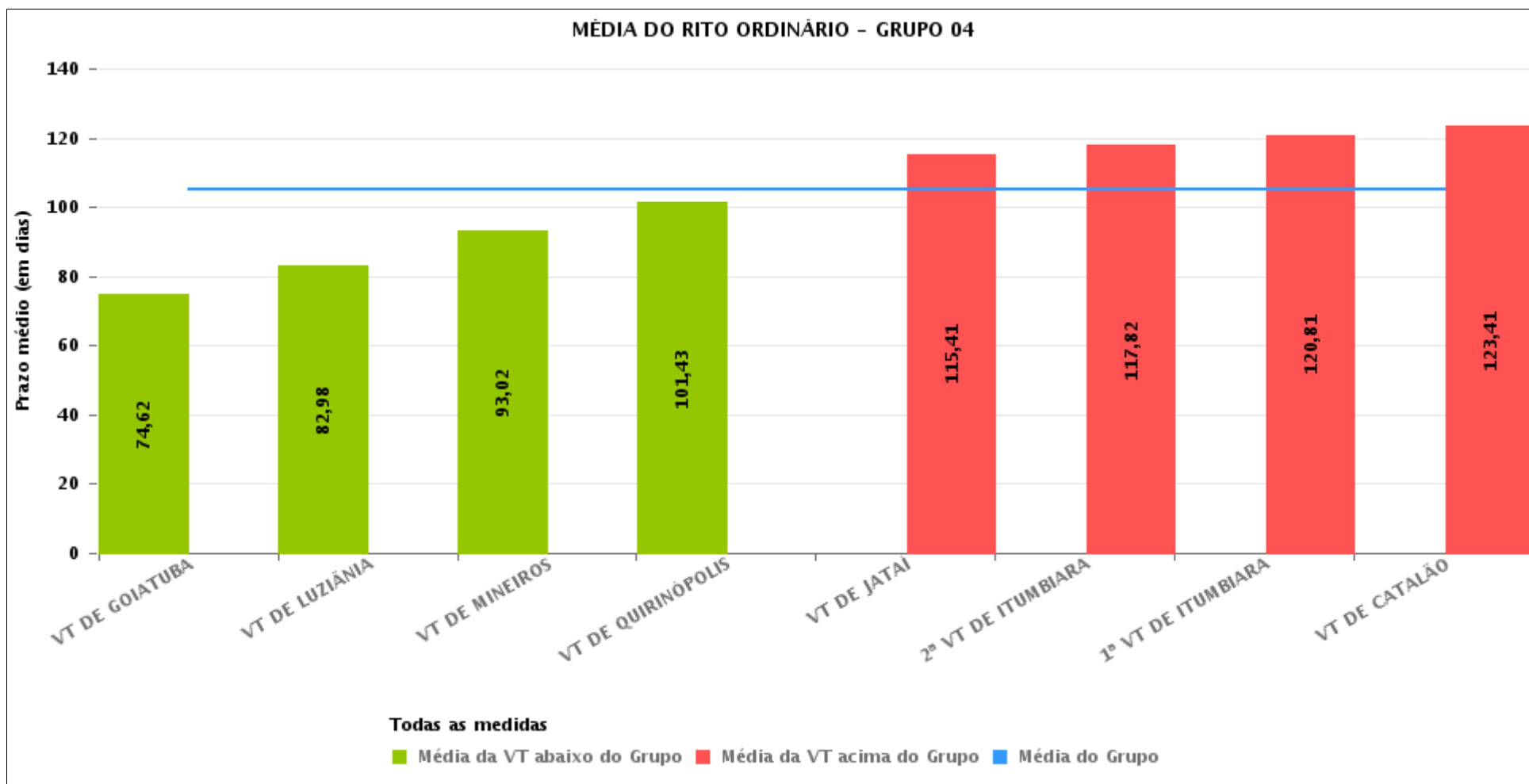



PRAZO MÉDIO ENTRE A 1ª AUDIÊNCIA E O ENCERRAMENTO DA INSTRUÇÃO POR GRUPO

Data do encerramento da instrução entre 1/11/2016 e 30/11/2016 23:59:59

Rito	Grupo	Qtd. Processos	Prazo Médio (dias)	Ranking
ORDINÁRIO	GRUPO 01	38	79,11	1º
	GRUPO 02	138	101,26	2º
	GRUPO 06	288	103,75	3º
	GRUPO 04	678	105,05	4º
	GRUPO 03	366	122,6	5º
	GRUPO 05	2.604	145,37	6º

Legenda:	# Grupo 04 – De 1501 a 2000	8ª VT de Goiânia	# Grupo 06 – A partir de 2500
# Grupo 01 – Até 750	VT de Catalão	9ª VT de Goiânia	1ª VT de Aparecida de Goiânia
VT de Posse	VT de Goiatuba	10ª VT de Goiânia	2ª VT de Aparecida de Goiânia
	1ª VT de Itumbiara	11ª VT de Goiânia	3ª VT de Aparecida de Goiânia
	2ª VT de Itumbiara	12ª VT de Goiânia	VT de Goianésia
	VT de Jataí	13ª VT de Goiânia	
# Grupo 02 – De 751 a 1000	VT de Luziânia	14ª VT de Goiânia	
VT de Formosa	VT de Mineiros	15ª VT de Goiânia	
VT de Pires do Rio	VT de Quirinópolis	16ª VT de Goiânia	
		17ª VT de Goiânia	
# Grupo 03 – De 1001 a 1500	# Grupo 05 – De 2001 a 2500	18ª VT de Goiânia	
VT de Ceres	1ª VT de Goiânia	VT de Goiás	
1ª VT de Anápolis	2ª VT de Goiânia	VT de Inhumas	
2ª VT de Anápolis	3ª VT de Goiânia	1ª VT de Rio Verde	
3ª VT de Anápolis	4ª VT de Goiânia	2ª VT de Rio Verde	
4ª VT de Anápolis	5ª VT de Goiânia	3ª VT de Rio Verde	
VT de Caldas Novas	6ª VT de Goiânia	4ª VT de Rio Verde	
	7ª VT de Goiânia	VT de Uruaçu	
		VT de São Luís de Montes Belos	
		VT de Valparaíso de Goiás	



PRAZO MÉDIO ENTRE A 1ª AUDIÊNCIA E O ENCERRAMENTO DA INSTRUÇÃO DE TODAS AS VARAS DO TRABALHO

Data do encerramento da instrução entre 1/11/2016 e 30/11/2016 23:59:59

ORDINÁRIO

Qtd. Processos	Prazo Médio (dias)
4.112	131,69

Vara do Trabalho	Qtd Processos	Prazo Médio	Ranking
4ª VARA DO TRABALHO DE RIO VERDE	106	18,32	1º
VARA DO TRABALHO DE PIRES DO RIO	37	21,46	2º
VARA DO TRABALHO DE VALPARAÍSO DE GOIÁS	79	31,18	3º
13ª VARA DO TRABALHO DE GOIÂNIA	98	65,88	4º
VARA DO TRABALHO DE GOIATUBA	68	74,62	5º
VARA DO TRABALHO DE URUAÇU	157	76,46	6º
VARA DO TRABALHO DE SÃO LUIS DE MONTES BELOS	71	77,15	7º
VARA DO TRABALHO DE POSSE	38	79,11	8º
VARA DO TRABALHO DE CALDAS NOVAS	35	79,71	9º
VARA DO TRABALHO DE GOIÁS	63	82,83	10º
VARA DO TRABALHO DE LUZIÂNIA	83	82,98	11º
VARA DO TRABALHO DE INHUMAS	134	83,72	12º
VARA DO TRABALHO DE CERES	20	85,55	13º
1ª VARA DO TRABALHO DE APARECIDA DE GOIÂNIA	80	89,28	14º
VARA DO TRABALHO DE MINEIROS	61	93,02	15º
VARA DO TRABALHO DE GOIANÉSIA	86	97,01	16º
3ª VARA DO TRABALHO DE ANÁPOLIS	80	100,68	17º
VARA DO TRABALHO DE QUIRINÓPOLIS	123	101,43	18º
15ª VARA DO TRABALHO DE GOIÂNIA	121	101,64	19º
4ª VARA DO TRABALHO DE ANÁPOLIS	66	105,59	20º
2ª VARA DO TRABALHO DE ANÁPOLIS	80	105,91	21º
16ª VARA DO TRABALHO DE GOIÂNIA	84	111,08	22º
VARA DO TRABALHO DE JATAÍ	66	115,41	23º
3ª VARA DO TRABALHO DE APARECIDA DE GOIÂNIA	49	117,16	24º
2ª VARA DO TRABALHO DE ITUMBIARA	97	117,82	25º
2ª VARA DO TRABALHO DE APARECIDA DE GOIÂNIA	73	118,53	26º



PRAZO MÉDIO ENTRE A 1ª AUDIÊNCIA E O ENCERRAMENTO DA INSTRUÇÃO DE TODAS AS VARAS DO TRABALHO

ORDINÁRIO

Qtd. Processos	Prazo Médio (dias)
4.112	131,69

Vara do Trabalho	Qtd Processos	Prazo Médio	Ranking
1ª VARA DO TRABALHO DE ITUMBIARA	57	120,81	27°
VARA DO TRABALHO DE CATALÃO	123	123,41	28°
1ª VARA DO TRABALHO DE RIO VERDE	96	128,35	29°
8ª VARA DO TRABALHO DE GOIÂNIA	59	129,12	30°
VARA DO TRABALHO DE FORMOSA	101	130,5	31°
6ª VARA DO TRABALHO DE GOIÂNIA	101	131,83	32°
10ª VARA DO TRABALHO DE GOIÂNIA	85	136,45	33°
14ª VARA DO TRABALHO DE GOIÂNIA	129	149,18	34°
11ª VARA DO TRABALHO DE GOIÂNIA	70	167,04	35°
18ª VARA DO TRABALHO DE GOIÂNIA	107	172,04	36°
3ª VARA DO TRABALHO DE RIO VERDE	93	174,09	37°
5ª VARA DO TRABALHO DE GOIÂNIA	102	175,72	38°
4ª VARA DO TRABALHO DE GOIÂNIA	83	176,48	39°
17ª VARA DO TRABALHO DE GOIÂNIA	110	194,11	40°
1ª VARA DO TRABALHO DE ANÁPOLIS	85	198,52	41°
2ª VARA DO TRABALHO DE RIO VERDE	88	211,56	42°
3ª VARA DO TRABALHO DE GOIÂNIA	107	213,6	43°
9ª VARA DO TRABALHO DE GOIÂNIA	89	217,42	44°
1ª VARA DO TRABALHO DE GOIÂNIA	112	218,08	45°
7ª VARA DO TRABALHO DE GOIÂNIA	111	224,62	46°
12ª VARA DO TRABALHO DE GOIÂNIA	80	227,85	47°
2ª VARA DO TRABALHO DE GOIÂNIA	69	281,52	48°



PRAZO MÉDIO ENTRE A 1ª AUDIÊNCIA E O ENCERRAMENTO DA INSTRUÇÃO - VARA DO TRABALHO DE MINEIROS

Data do encerramento da instrução entre 1/11/2016 e 30/11/2016 23:59:59

VARA DO TRABALHO DE MINEIROS

ORDINÁRIO

Qtd	Prazo Médio
61	93,02

Nr. Processo	1ª Aud.	nc. Instruçã	Prazo
ConPag - 0011029-74.2016.5.18.0191	17/11/16	24/11/16	7
ConPag - 0011139-73.2016.5.18.0191	17/11/16	17/11/16	0
Pet - 0011426-36.2016.5.18.0191	17/11/16	17/11/16	0
RTAlç - 0010814-98.2016.5.18.0191	29/11/16	29/11/16	0
RTOrd - 0010014-70.2016.5.18.0191	17/02/16	29/11/16	286
RTOrd - 0010023-32.2016.5.18.0191	16/02/16	29/11/16	287
RTOrd - 0010032-28.2015.5.18.0191	27/01/16	26/11/16	304
RTOrd - 0010036-65.2015.5.18.0191	27/01/16	10/11/16	288
RTOrd - 0010038-98.2016.5.18.0191	29/02/16	29/11/16	274
RTOrd - 0010039-83.2016.5.18.0191	17/02/16	29/11/16	286
RTOrd - 0010042-72.2015.5.18.0191	26/01/16	10/11/16	289
RTOrd - 0010043-57.2015.5.18.0191	26/01/16	10/11/16	289
RTOrd - 0010048-79.2015.5.18.0191	26/01/16	10/11/16	289
RTOrd - 0010050-49.2015.5.18.0191	26/01/16	10/11/16	289
RTOrd - 0010054-86.2015.5.18.0191	26/01/16	18/11/16	297
RTOrd - 0010063-48.2015.5.18.0191	17/02/16	29/11/16	286
RTOrd - 0010073-92.2015.5.18.0191	16/02/16	24/11/16	282
RTOrd - 0010100-41.2016.5.18.0191	23/02/16	29/11/16	280
RTOrd - 0010136-83.2016.5.18.0191	25/02/16	07/11/16	256
RTOrd - 0010263-21.2016.5.18.0191	14/04/16	26/11/16	226
RTOrd - 0010267-58.2016.5.18.0191	19/04/16	22/11/16	217
RTOrd - 0010306-55.2016.5.18.0191	13/04/16	11/11/16	212

Legenda:

1ª Aud.: Data da primeira audiência que ocorrer, Inicial ou UNA;

Enc. da Instrução: Data da conclusão para proferir sentença;

Prazo: Quantidade de dias decorridos da 1ª aud. até o encerramento da instrução.



PRAZO MÉDIO ENTRE A 1ª AUDIÊNCIA E O ENCERRAMENTO DA INSTRUÇÃO - VARA DO TRABALHO DE MINEIROS

VARA DO TRABALHO DE MINEIROS

ORDINÁRIO

		Qtd	Prazo Médio
		61	93,02
Nr. Processo	1ª Aud.	nc. Instruçã	Prazo
RTOOrd - 0010307-40.2016.5.18.0191	13/04/16	11/11/16	212
RTOOrd - 0010621-83.2016.5.18.0191	08/11/16	08/11/16	0
RTOOrd - 0010805-39.2016.5.18.0191	20/07/16	07/11/16	110
RTOOrd - 0010846-06.2016.5.18.0191	26/07/16	21/11/16	118
RTOOrd - 0011053-05.2016.5.18.0191	31/08/16	22/11/16	83
RTOOrd - 0011074-78.2016.5.18.0191	31/08/16	29/11/16	90
RTOOrd - 0011162-19.2016.5.18.0191	07/10/16	22/11/16	46
RTOOrd - 0011179-55.2016.5.18.0191	07/11/16	08/11/16	1
RTOOrd - 0011205-53.2016.5.18.0191	19/10/16	16/11/16	28
RTOOrd - 0011226-29.2016.5.18.0191	17/10/16	08/11/16	22
RTOOrd - 0011235-88.2016.5.18.0191	18/10/16	07/11/16	20
RTOOrd - 0011317-22.2016.5.18.0191	07/11/16	07/11/16	0
RTOOrd - 0011322-44.2016.5.18.0191	08/11/16	08/11/16	0
RTOOrd - 0011323-29.2016.5.18.0191	08/11/16	08/11/16	0
RTOOrd - 0011324-14.2016.5.18.0191	08/11/16	08/11/16	0
RTOOrd - 0011327-66.2016.5.18.0191	08/11/16	08/11/16	0
RTOOrd - 0011336-28.2016.5.18.0191	08/11/16	08/11/16	0
RTOOrd - 0011339-80.2016.5.18.0191	10/11/16	10/11/16	0
RTOOrd - 0011341-50.2016.5.18.0191	10/11/16	10/11/16	0
RTOOrd - 0011342-35.2016.5.18.0191	10/11/16	10/11/16	0
RTOOrd - 0011343-20.2016.5.18.0191	10/11/16	10/11/16	0
RTOOrd - 0011354-49.2016.5.18.0191	08/11/16	08/11/16	0
RTOOrd - 0011370-03.2016.5.18.0191	10/11/16	10/11/16	0
RTOOrd - 0011373-55.2016.5.18.0191	16/11/16	16/11/16	0
RTOOrd - 0011391-76.2016.5.18.0191	10/11/16	10/11/16	0
Legenda: 1ª Aud.: Data da primeira audiência que ocorrer, Inicial ou UNA; Enc. da Instrução: Data da conclusão para proferir sentença; Prazo: Quantidade de dias decorridos da 1ª aud. até o encerramento da instrução.			



PRAZO MÉDIO ENTRE A 1ª AUDIÊNCIA E O ENCERRAMENTO DA INSTRUÇÃO - VARA DO TRABALHO DE MINEIROS

VARA DO TRABALHO DE MINEIROS

ORDINÁRIO

		Qtd	Prazo Médio
		61	93,02
Nr. Processo	1ª Aud.	nc. Instrução	Prazo
RTOOrd - 0011399-53.2016.5.18.0191	10/11/16	10/11/16	0
RTOOrd - 0011401-23.2016.5.18.0191	16/11/16	16/11/16	0
RTOOrd - 0011403-90.2016.5.18.0191	16/11/16	16/11/16	0
RTOOrd - 0011405-60.2016.5.18.0191	16/11/16	16/11/16	0
RTOOrd - 0011411-67.2016.5.18.0191	16/11/16	16/11/16	0
RTOOrd - 0011416-89.2016.5.18.0191	16/11/16	16/11/16	0
RTOOrd - 0011423-81.2016.5.18.0191	17/11/16	17/11/16	0
RTOOrd - 0011424-66.2016.5.18.0191	21/11/16	21/11/16	0
RTOOrd - 0011425-51.2016.5.18.0191	17/11/16	17/11/16	0
RTOOrd - 0011453-19.2016.5.18.0191	23/11/16	23/11/16	0
RTOOrd - 0011454-04.2016.5.18.0191	23/11/16	23/11/16	0
RTOOrd - 0011459-26.2016.5.18.0191	29/11/16	29/11/16	0
RTOOrd - 0011465-33.2016.5.18.0191	22/11/16	22/11/16	0
RTOOrd - 0011480-02.2016.5.18.0191	27/11/16	27/11/16	0
Legenda: 1ª Aud.: Data da primeira audiência que ocorrer, Inicial ou UNA; Enc. da Instrução: Data da conclusão para proferir sentença; Prazo: Quantidade de dias decorridos da 1ª aud. até o encerramento da instrução.			



PRAZO MÉDIO ENTRE A 1ª AUDIÊNCIA E O ENCERRAMENTO DA INSTRUÇÃO - VARA DO TRABALHO DE MINEIROS

Data do encerramento da instrução entre 1/11/2016 e 30/11/2016 23:59:59

Sem magistrado

ORDINÁRIO

Qtd	Prazo Médio
61	93,02

Nr. Processo	1ª Aud.	Enc. Instrução.	Prazo
ConPag - 0011029-74.2016.5.18.0191	17/11/16	24/11/16	7
ConPag - 0011139-73.2016.5.18.0191	17/11/16	17/11/16	0
Pet - 0011426-36.2016.5.18.0191	17/11/16	17/11/16	0
RTAlç - 0010814-98.2016.5.18.0191	29/11/16	29/11/16	0
RTOrd - 0010014-70.2016.5.18.0191	17/02/16	29/11/16	286
RTOrd - 0010023-32.2016.5.18.0191	16/02/16	29/11/16	287
RTOrd - 0010032-28.2015.5.18.0191	27/01/16	26/11/16	304
RTOrd - 0010036-65.2015.5.18.0191	27/01/16	10/11/16	288
RTOrd - 0010038-98.2016.5.18.0191	29/02/16	29/11/16	274
RTOrd - 0010039-83.2016.5.18.0191	17/02/16	29/11/16	286
RTOrd - 0010042-72.2015.5.18.0191	26/01/16	10/11/16	289
RTOrd - 0010043-57.2015.5.18.0191	26/01/16	10/11/16	289
RTOrd - 0010048-79.2015.5.18.0191	26/01/16	10/11/16	289
RTOrd - 0010050-49.2015.5.18.0191	26/01/16	10/11/16	289
RTOrd - 0010054-86.2015.5.18.0191	26/01/16	18/11/16	297
RTOrd - 0010063-48.2015.5.18.0191	17/02/16	29/11/16	286
RTOrd - 0010073-92.2015.5.18.0191	16/02/16	24/11/16	282
RTOrd - 0010100-41.2016.5.18.0191	23/02/16	29/11/16	280
RTOrd - 0010136-83.2016.5.18.0191	25/02/16	07/11/16	256
RTOrd - 0010263-21.2016.5.18.0191	14/04/16	26/11/16	226
RTOrd - 0010267-58.2016.5.18.0191	19/04/16	22/11/16	217

Legenda:

1ª Aud.: Data da primeira audiência que ocorrer, Inicial ou UNA;

Enc. da Instrução: Data da conclusão para proferir sentença;

Prazo: Quantidade de dias decorridos da 1ª aud. até o encerramento da instrução.



PRAZO MÉDIO ENTRE A 1ª AUDIÊNCIA E O ENCERRAMENTO DA INSTRUÇÃO - VARA DO TRABALHO DE MINEIROS

Sem magistrado

ORDINÁRIO

Qtd	Prazo Médio
61	93,02

Nr. Processo	1ª Aud.	Enc. Instrução.	Prazo
RTOrd - 0010306-55.2016.5.18.0191	13/04/16	11/11/16	212
RTOrd - 0010307-40.2016.5.18.0191	13/04/16	11/11/16	212
RTOrd - 0010621-83.2016.5.18.0191	08/11/16	08/11/16	0
RTOrd - 0010805-39.2016.5.18.0191	20/07/16	07/11/16	110
RTOrd - 0010846-06.2016.5.18.0191	26/07/16	21/11/16	118
RTOrd - 0011053-05.2016.5.18.0191	31/08/16	22/11/16	83
RTOrd - 0011074-78.2016.5.18.0191	31/08/16	29/11/16	90
RTOrd - 0011162-19.2016.5.18.0191	07/10/16	22/11/16	46
RTOrd - 0011179-55.2016.5.18.0191	07/11/16	08/11/16	1
RTOrd - 0011205-53.2016.5.18.0191	19/10/16	16/11/16	28
RTOrd - 0011226-29.2016.5.18.0191	17/10/16	08/11/16	22
RTOrd - 0011235-88.2016.5.18.0191	18/10/16	07/11/16	20
RTOrd - 0011317-22.2016.5.18.0191	07/11/16	07/11/16	0
RTOrd - 0011322-44.2016.5.18.0191	08/11/16	08/11/16	0
RTOrd - 0011323-29.2016.5.18.0191	08/11/16	08/11/16	0
RTOrd - 0011324-14.2016.5.18.0191	08/11/16	08/11/16	0
RTOrd - 0011327-66.2016.5.18.0191	08/11/16	08/11/16	0
RTOrd - 0011336-28.2016.5.18.0191	08/11/16	08/11/16	0
RTOrd - 0011339-80.2016.5.18.0191	10/11/16	10/11/16	0
RTOrd - 0011341-50.2016.5.18.0191	10/11/16	10/11/16	0
RTOrd - 0011342-35.2016.5.18.0191	10/11/16	10/11/16	0
RTOrd - 0011343-20.2016.5.18.0191	10/11/16	10/11/16	0
RTOrd - 0011354-49.2016.5.18.0191	08/11/16	08/11/16	0
RTOrd - 0011370-03.2016.5.18.0191	10/11/16	10/11/16	0

Legenda:
1ª Aud.: Data da primeira audiência que ocorrer, Inicial ou UNA;
Enc. da Instrução: Data da conclusão para proferir sentença;
Prazo: Quantidade de dias decorridos da 1ª aud. até o encerramento da instrução.



PRAZO MÉDIO ENTRE A 1ª AUDIÊNCIA E O ENCERRAMENTO DA INSTRUÇÃO - VARA DO TRABALHO DE MINEIROS

Sem magistrado

ORDINÁRIO

Qtd	Prazo Médio
61	93,02

Nr. Processo	1ª Aud.	Enc. Instrução.	Prazo
RTOOrd - 0011373-55.2016.5.18.0191	16/11/16	16/11/16	0
RTOOrd - 0011391-76.2016.5.18.0191	10/11/16	10/11/16	0
RTOOrd - 0011399-53.2016.5.18.0191	10/11/16	10/11/16	0
RTOOrd - 0011401-23.2016.5.18.0191	16/11/16	16/11/16	0
RTOOrd - 0011403-90.2016.5.18.0191	16/11/16	16/11/16	0
RTOOrd - 0011405-60.2016.5.18.0191	16/11/16	16/11/16	0
RTOOrd - 0011411-67.2016.5.18.0191	16/11/16	16/11/16	0
RTOOrd - 0011416-89.2016.5.18.0191	16/11/16	16/11/16	0
RTOOrd - 0011423-81.2016.5.18.0191	17/11/16	17/11/16	0
RTOOrd - 0011424-66.2016.5.18.0191	21/11/16	21/11/16	0
RTOOrd - 0011425-51.2016.5.18.0191	17/11/16	17/11/16	0
RTOOrd - 0011453-19.2016.5.18.0191	23/11/16	23/11/16	0
RTOOrd - 0011454-04.2016.5.18.0191	23/11/16	23/11/16	0
RTOOrd - 0011459-26.2016.5.18.0191	29/11/16	29/11/16	0
RTOOrd - 0011465-33.2016.5.18.0191	22/11/16	22/11/16	0
RTOOrd - 0011480-02.2016.5.18.0191	27/11/16	27/11/16	0

Legenda:

1ª Aud.: Data da primeira audiência que ocorrer, Inicial ou UNA;

Enc. da Instrução: Data da conclusão para proferir sentença;

Prazo: Quantidade de dias decorridos da 1ª aud. até o encerramento da instrução.