

## Conceituação

Tema	Prazos Processuais
<b>Relatórios</b>	Evolução Histórica Comparativo por VT Comparativo por Grupo Por Grupo Por VT Por Processo Por Magistrado
<b>Resumo</b>	Apresenta o prazo médio desde o ajuizamento da ação até o encerramento da instrução.
<b>Descrição</b>	O prazo médio é obtido calculando-se a quantidade de dias decorridos desde o ajuizamento até o encerramento da instrução. Os dados são extraídos baseando-se nos itens do e-Gestão:  267 e 90267 - Do ajuizamento da ação até o encerramento da instrução na fase de conhecimento – rito sumaríssimo;  268 e 90268 – Do ajuizamento da ação até o encerramento da instrução na fase de conhecimento – exceto rito sumaríssimo (ordinário)
<b>Origem da informação</b>	e-Gestão
<b>Critérios e transformações</b>	Coletado do e-Gestão, consolidado, otimizado e classificado para análise.
<b>Análises possíveis</b>	Prazo médio entre o ajuizamento da ação e o encerramento da instrução, detalhado de forma Geral, Por grupo, por VT, Por Processo e Por Magistrado.



## EVOLUÇÃO HISTÓRICA DOS PRAZOS PROCESSUAIS ENTRE O AJUIZAMENTO E O ENCERRAMENTO DA INSTRUÇÃO - 1ª VARA DO TRABALHO DE GOIÂNIA

Data do encerramento da instrução entre 1/11/2016 e 30/11/2016 23:59:59

Rito	Qtd	Prazo Médio
ORDINÁRIO	126	267,19
SUMARÍSSIMO	110	116,93
<b>Total/Média</b>	<b>236</b>	<b>196,81</b>

Percentual de Processos por Rito

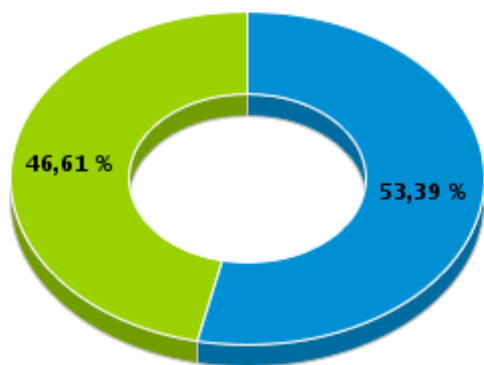

Rito

■ ORDINÁRIO ■ SUMARÍSSIMO

Prazo Médio por Rito

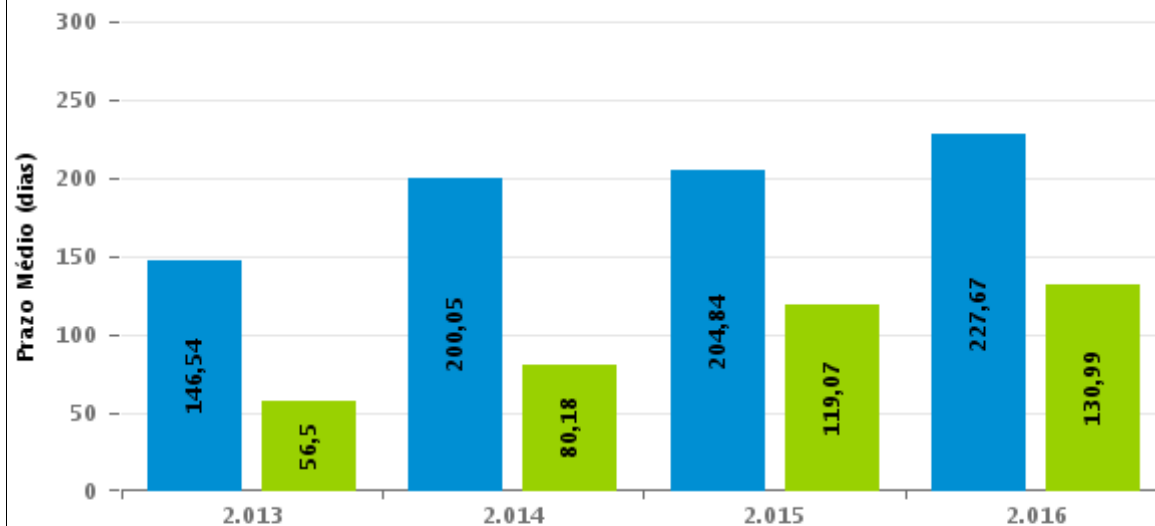

Para este exercício foram computados os processos até o mês de Dezembro/2.016

Rito

■ ORDINÁRIO ■ SUMARÍSSIMO



## COMPARATIVO DO PRAZO MÉDIO ENTRE O AJUIZAMENTO E O ENCERRAMENTO DA INSTRUÇÃO - 1ª VARA DO TRABALHO DE GOIÂNIA

Data do encerramento da instrução entre 1/11/2016 e 30/11/2016 23:59:59

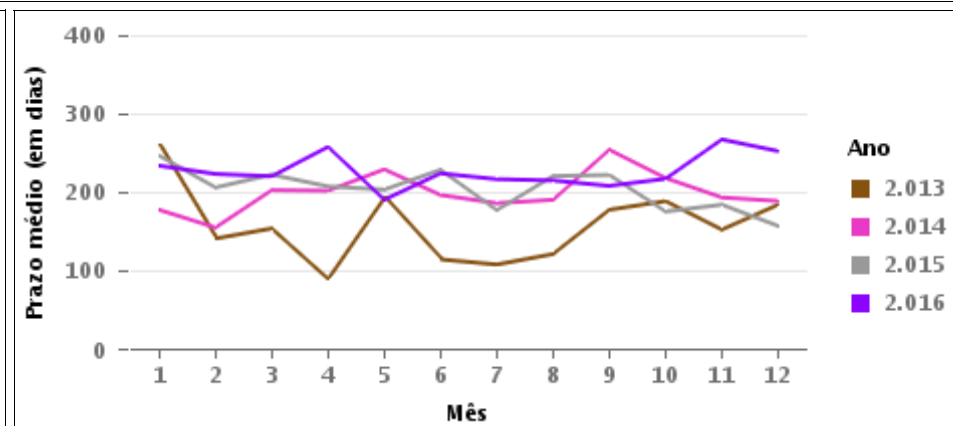
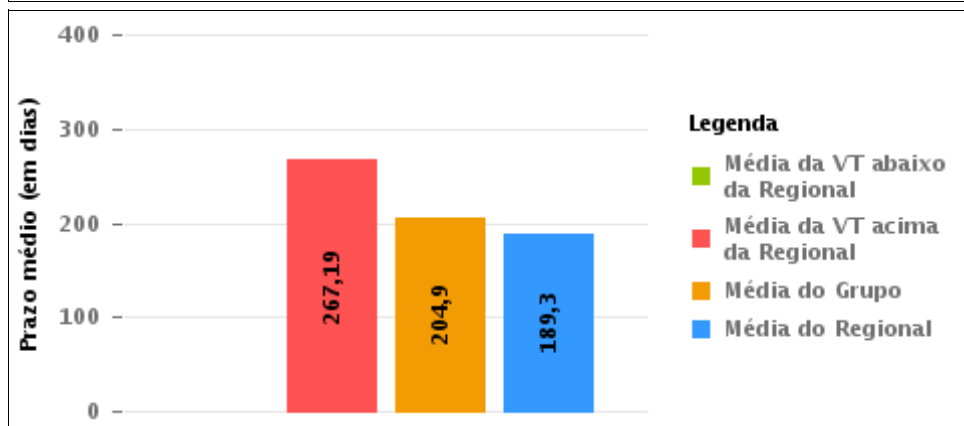
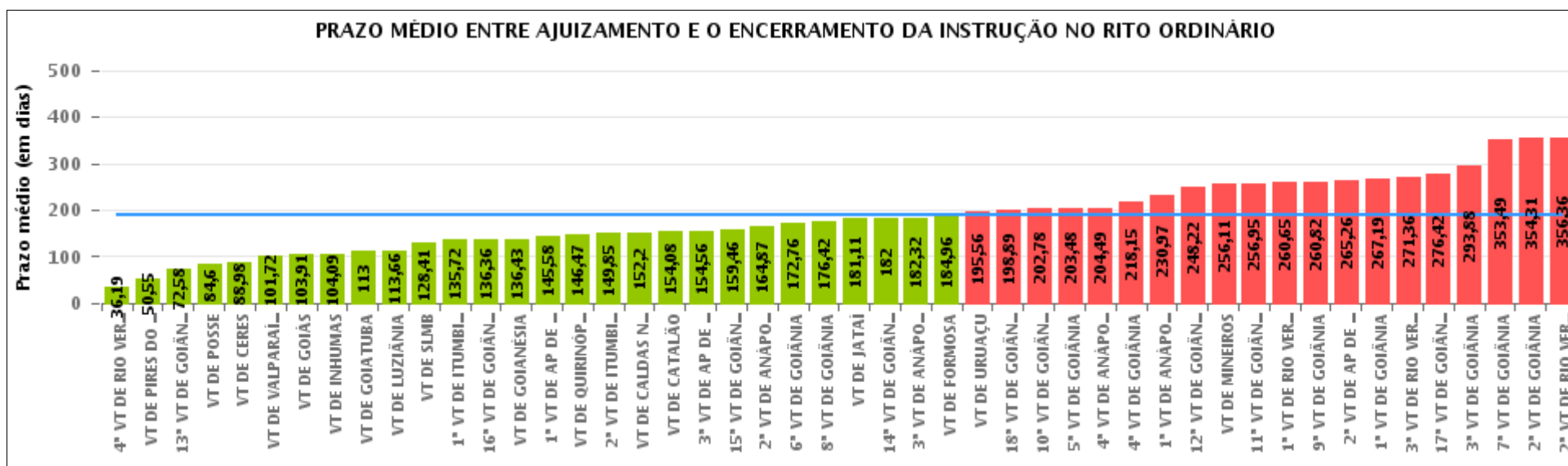

## COMPARATIVO DO PRAZO MÉDIO ENTRE O AJUIZAMENTO E O ENCERRAMENTO DA INSTRUÇÃO ENTRE AS VARAS DO GRUPO

Data do encerramento da instrução entre 1/11/2016 e 30/11/2016 23:59:59

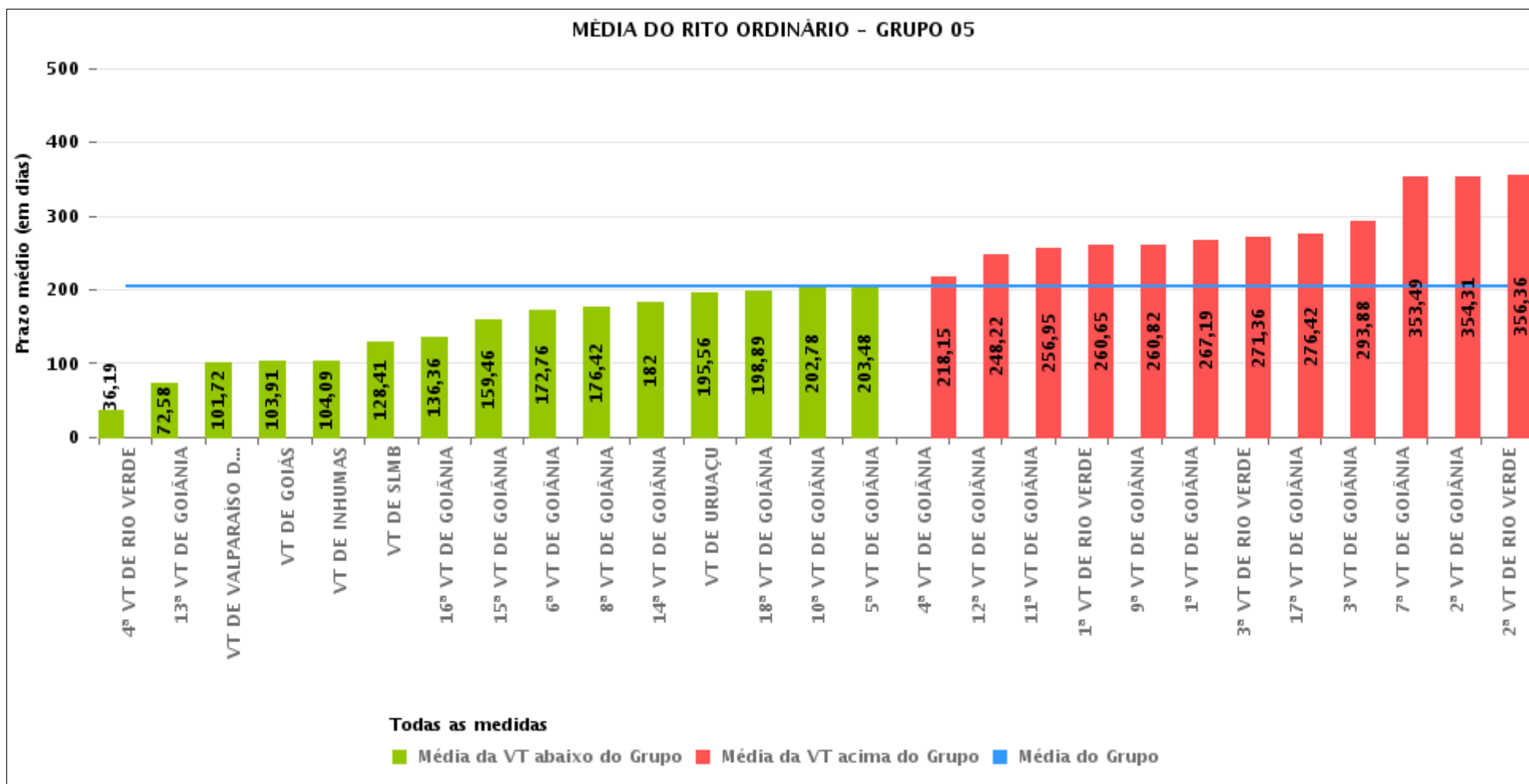



## PRAZO MÉDIO ENTRE O AJUIZAMENTO E O ENCERRAMENTO DA INSTRUÇÃO POR GRUPO

Data do encerramento da instrução entre 1/11/2016 e 30/11/2016 23:59:59

Rito	Grupo	Qtd. Processos	Prazo Médio (dias)	Ranking
ORDINÁRIO	GRUPO 01	50	84,6	1°
	GRUPO 02	147	146,56	2°
	GRUPO 04	780	155,36	3°
	GRUPO 06	320	177,78	4°
	GRUPO 03	437	180	5°
	GRUPO 05	2.932	204,9	6°

Legenda:	# Grupo 04 – De 1501 a 2000 VT de Catalão VT de Goiatuba 1ª VT de Itumbiara 2ª VT de Itumbiara VT de Jataí VT de Luziânia VT de Mineiros VT de Quirinópolis	8ª VT de Goiânia 9ª VT de Goiânia 10ª VT de Goiânia 11ª VT de Goiânia 12ª VT de Goiânia 13ª VT de Goiânia 14ª VT de Goiânia 15ª VT de Goiânia 16ª VT de Goiânia 17ª VT de Goiânia 18ª VT de Goiânia VT de Goiás VT de Inhumas 1ª VT de Rio Verde 2ª VT de Rio Verde 3ª VT de Rio Verde 4ª VT de Rio Verde VT de Uruaçu VT de São Luis de Montes Belos VT de Valparaíso de Goiás	#Grupo 06 – A partir de 2500 1ª VT de Aparecida de Goiânia 2ª VT de Aparecida de Goiânia 3ª VT de Aparecida de Goiânia VT de Goianésia
# Grupo 01 – Até 750 VT de Posse			
# Grupo 02 – De 751 a 1000 VT de Formosa VT de Pires do Rio			
# Grupo 03 – De 1001 a 1500 VT de Ceres 1ª VT de Anápolis 2ª VT de Anápolis 3ª VT de Anápolis 4ª VT de Anápolis VT de Caldas Novas	# Grupo 05 – De 2001 a 2500 1ª VT de Goiânia 2ª VT de Goiânia 3ª VT de Goiânia 4ª VT de Goiânia 5ª VT de Goiânia 6ª VT de Goiânia 7ª VT de Goiânia		



## PRAZO MÉDIO ENTRE O AJUIZAMENTO E O ENCERRAMENTO DA INSTRUÇÃO DE TODAS AS VARAS DO TRABALHO

Data do encerramento da instrução entre 1/11/2016 e 30/11/2016 23:59:59

### ORDINÁRIO

Qtd. Processos	Prazo Médio (dias)
4.666	189,3

Vara do Trabalho	Qtd Processos	Prazo Médio	Ranking
4ª VARA DO TRABALHO DE RIO VERDE	113	36,19	1º
VARA DO TRABALHO DE PIRES DO RIO	42	50,55	2º
13ª VARA DO TRABALHO DE GOIÂNIA	127	72,58	3º
VARA DO TRABALHO DE POSSE	50	84,6	4º
VARA DO TRABALHO DE CERES	53	88,98	5º
VARA DO TRABALHO DE VALPARAÍSO DE GOIÁS	101	101,72	6º
VARA DO TRABALHO DE GOIÁS	64	103,91	7º
VARA DO TRABALHO DE INHUMAS	160	104,09	8º
VARA DO TRABALHO DE GOIATUBA	80	113	9º
VARA DO TRABALHO DE LUZIÂNIA	102	113,66	10º
VARA DO TRABALHO DE SÃO LUIS DE MONTES BELOS	75	128,41	11º
1ª VARA DO TRABALHO DE ITUMBIARA	60	135,72	12º
16ª VARA DO TRABALHO DE GOIÂNIA	105	136,36	13º
VARA DO TRABALHO DE GOIANÉSIA	91	136,43	14º
1ª VARA DO TRABALHO DE APARECIDA DE GOIÂNIA	86	145,58	15º
VARA DO TRABALHO DE QUIRINÓPOLIS	135	146,47	16º
2ª VARA DO TRABALHO DE ITUMBIARA	103	149,85	17º
VARA DO TRABALHO DE CALDAS NOVAS	41	152,2	18º
VARA DO TRABALHO DE CATALÃO	130	154,08	19º
3ª VARA DO TRABALHO DE APARECIDA DE GOIÂNIA	54	154,56	20º
15ª VARA DO TRABALHO DE GOIÂNIA	127	159,46	21º
2ª VARA DO TRABALHO DE ANÁPOLIS	84	164,87	22º
6ª VARA DO TRABALHO DE GOIÂNIA	110	172,76	23º
8ª VARA DO TRABALHO DE GOIÂNIA	66	176,42	24º
VARA DO TRABALHO DE JATAÍ	85	181,11	25º
14ª VARA DO TRABALHO DE GOIÂNIA	139	182	26º



## PRAZO MÉDIO ENTRE O AJUIZAMENTO E O ENCERRAMENTO DA INSTRUÇÃO DE TODAS AS VARAS DO TRABALHO

### ORDINÁRIO

Qtd. Processos	Prazo Médio (dias)
4.666	189,3

Vara do Trabalho	Qtd Processos	Prazo Médio	Ranking
3ª VARA DO TRABALHO DE ANÁPOLIS	84	182,32	27°
VARA DO TRABALHO DE FORMOSA	105	184,96	28°
VARA DO TRABALHO DE URUAÇU	198	195,56	29°
18ª VARA DO TRABALHO DE GOIÂNIA	116	198,89	30°
10ª VARA DO TRABALHO DE GOIÂNIA	87	202,78	31°
5ª VARA DO TRABALHO DE GOIÂNIA	111	203,48	32°
4ª VARA DO TRABALHO DE ANÁPOLIS	71	204,49	33°
4ª VARA DO TRABALHO DE GOIÂNIA	92	218,15	34°
1ª VARA DO TRABALHO DE ANÁPOLIS	104	230,97	35°
12ª VARA DO TRABALHO DE GOIÂNIA	98	248,22	36°
VARA DO TRABALHO DE MINEIROS	85	256,11	37°
11ª VARA DO TRABALHO DE GOIÂNIA	83	256,95	38°
1ª VARA DO TRABALHO DE RIO VERDE	106	260,65	39°
9ª VARA DO TRABALHO DE GOIÂNIA	98	260,82	40°
2ª VARA DO TRABALHO DE APARECIDA DE GOIÂNIA	89	265,26	41°
1ª VARA DO TRABALHO DE GOIÂNIA	126	267,19	42°
3ª VARA DO TRABALHO DE RIO VERDE	103	271,36	43°
17ª VARA DO TRABALHO DE GOIÂNIA	113	276,42	44°
3ª VARA DO TRABALHO DE GOIÂNIA	113	293,88	45°
7ª VARA DO TRABALHO DE GOIÂNIA	125	353,49	46°
2ª VARA DO TRABALHO DE GOIÂNIA	81	354,31	47°
2ª VARA DO TRABALHO DE RIO VERDE	95	356,36	48°



## PRAZO MÉDIO ENTRE O AJUIZAMENTO E O ENCERRAMENTO DA INSTRUÇÃO - 1ª VARA DO TRABALHO DE GOIÂNIA

Data do encerramento da instrução entre 1/11/2016 e 30/11/2016 23:59:59

### 1ª VARA DO TRABALHO DE GOIÂNIA

#### ORDINÁRIO

Qtd	Prazo Médio
108	267,19

Nr. Processo	Ajuiz.	nc. Instruçã	Prazo
ACC - 0011418-47.2016.5.18.0001	10/08/16	07/11/16	89
ConPag - 0011510-25.2016.5.18.0001	24/08/16	18/11/16	86
ConPag - 0011644-52.2016.5.18.0001	15/09/16	24/11/16	70
ET - 0011348-30.2016.5.18.0001	29/07/16	08/11/16	102
ET - 0011430-61.2016.5.18.0001	11/08/16	03/11/16	84
RTAlç - 0011159-52.2016.5.18.0001	30/06/16	09/11/16	132
RTAlç - 0011191-57.2016.5.18.0001	05/07/16	25/11/16	143
RTAlç - 0011517-17.2016.5.18.0001	25/08/16	30/11/16	97
RTAlç - 0011549-22.2016.5.18.0001	31/08/16	28/11/16	89
RTAlç - 0011662-73.2016.5.18.0001	20/09/16	29/11/16	70
RTOrd - 0010036-53.2015.5.18.0001	12/01/15	17/11/16	675
RTOrd - 0010036-53.2015.5.18.0001	12/01/15	25/11/16	683
RTOrd - 0010075-16.2016.5.18.0001	19/01/16	17/11/16	303
RTOrd - 0010078-68.2016.5.18.0001	20/01/16	04/11/16	289
RTOrd - 0010150-55.2016.5.18.0001	29/01/16	08/11/16	284
RTOrd - 0010150-55.2016.5.18.0001	29/01/16	18/11/16	294
RTOrd - 0010164-39.2016.5.18.0001	02/02/16	17/11/16	289
RTOrd - 0010167-40.2016.5.18.0018	05/02/16	15/11/16	284
RTOrd - 0010169-95.2015.5.18.0001	30/01/15	09/11/16	649
RTOrd - 0010169-95.2015.5.18.0001	30/01/15	18/11/16	658
RTOrd - 0010184-30.2016.5.18.0001	04/02/16	18/11/16	288
RTOrd - 0010206-88.2016.5.18.0001	10/02/16	01/11/16	265

**Legenda:**

**Ajuiz.** Data do Ajuizamento;

**Enc. da Instrução:** Data da conclusão para proferir sentença;

**Prazo:** Quantidade de dias decorridos do ajuizamento até o encerramento da instrução.





## PRAZO MÉDIO ENTRE O AJUIZAMENTO E O ENCERRAMENTO DA INSTRUÇÃO - 1ª VARA DO TRABALHO DE GOIÂNIA

### 1ª VARA DO TRABALHO DE GOIÂNIA

#### ORDINÁRIO

Qtd	Prazo Médio
108	267,19

Nr. Processo	Ajuiz.	nc. Instruça	Prazo
RTOOrd - 0010231-35.2015.5.18.0002	19/02/15	02/11/16	622
RTOOrd - 0010231-35.2015.5.18.0002	19/02/15	21/11/16	641
RTOOrd - 0010236-26.2016.5.18.0001	15/02/16	17/11/16	276
RTOOrd - 0010245-22.2015.5.18.0001	11/02/15	21/11/16	649
RTOOrd - 0010248-40.2016.5.18.0001	16/02/16	17/11/16	275
RTOOrd - 0010260-54.2016.5.18.0001	17/02/16	09/11/16	266
RTOOrd - 0010260-54.2016.5.18.0001	17/02/16	18/11/16	275
RTOOrd - 0010268-31.2016.5.18.0001	18/02/16	23/11/16	279
RTOOrd - 0010268-31.2016.5.18.0001	18/02/16	30/11/16	286
RTOOrd - 0010283-61.2016.5.18.0013	10/05/16	21/11/16	195
RTOOrd - 0010314-20.2016.5.18.0001	24/02/16	23/11/16	273
RTOOrd - 0010336-78.2016.5.18.0001	27/02/16	08/11/16	255
RTOOrd - 0010336-78.2016.5.18.0001	27/02/16	25/11/16	272
RTOOrd - 0010348-92.2016.5.18.0001	01/03/16	16/11/16	260
RTOOrd - 0010367-98.2016.5.18.0001	02/03/16	30/11/16	273
RTOOrd - 0010436-33.2016.5.18.0001	14/03/16	24/11/16	255
RTOOrd - 0010436-33.2016.5.18.0001	14/03/16	30/11/16	261
RTOOrd - 0010458-91.2016.5.18.0001	16/03/16	29/11/16	258
RTOOrd - 0010464-98.2016.5.18.0001	16/03/16	17/11/16	246
RTOOrd - 0010476-15.2016.5.18.0001	17/03/16	24/11/16	252
RTOOrd - 0010495-94.2016.5.18.0009	10/05/16	17/11/16	191
RTOOrd - 0010504-80.2016.5.18.0001	22/03/16	22/11/16	245
RTOOrd - 0010521-04.2016.5.18.0006	29/03/16	15/11/16	231
RTOOrd - 0010521-04.2016.5.18.0006	29/03/16	25/11/16	241
RTOOrd - 0010642-32.2016.5.18.0006	18/05/16	29/11/16	195

**Legenda:**

**Ajuiz.** Data do Ajuizamento;

**Enc. da Instrução:** Data da conclusão para proferir sentença;

**Prazo:** Quantidade de dias decorridos do ajuizamento até o encerramento da instrução.



## PRAZO MÉDIO ENTRE O AJUIZAMENTO E O ENCERRAMENTO DA INSTRUÇÃO - 1ª VARA DO TRABALHO DE GOIÂNIA

### 1ª VARA DO TRABALHO DE GOIÂNIA

#### ORDINÁRIO

Qtd	Prazo Médio
108	267,19

Nr. Processo	Ajuiz.	nc. Instruçã	Prazo
RTOOrd - 0010643-66.2015.5.18.0001	24/04/15	03/11/16	559
RTOOrd - 0010680-59.2016.5.18.0001	18/04/16	25/11/16	221
RTOOrd - 0010774-07.2016.5.18.0001	30/04/16	08/11/16	192
RTOOrd - 0010774-07.2016.5.18.0001	30/04/16	21/11/16	205
RTOOrd - 0010827-22.2015.5.18.0001	25/05/15	08/11/16	533
RTOOrd - 0010827-22.2015.5.18.0001	25/05/15	21/11/16	546
RTOOrd - 0010834-77.2016.5.18.0001	09/05/16	24/11/16	199
RTOOrd - 0010873-45.2014.5.18.0001	27/05/14	14/11/16	902
RTOOrd - 0010874-93.2015.5.18.0001	02/06/15	09/11/16	526
RTOOrd - 0010901-42.2016.5.18.0001	19/05/16	08/11/16	173
RTOOrd - 0010901-42.2016.5.18.0001	19/05/16	18/11/16	183
RTOOrd - 0010902-31.2015.5.18.0011	15/06/15	06/11/16	510
RTOOrd - 0010935-17.2016.5.18.0001	25/05/16	16/11/16	175
RTOOrd - 0011003-64.2016.5.18.0001	06/06/16	07/11/16	154
RTOOrd - 0011032-17.2016.5.18.0001	09/06/16	24/11/16	168
RTOOrd - 0011032-17.2016.5.18.0001	09/06/16	30/11/16	174
RTOOrd - 0011057-30.2016.5.18.0001	15/06/16	14/11/16	152
RTOOrd - 0011057-30.2016.5.18.0001	15/06/16	25/11/16	163
RTOOrd - 0011073-81.2016.5.18.0001	16/06/16	21/11/16	158
RTOOrd - 0011076-70.2015.5.18.0001	08/07/15	29/11/16	510
RTOOrd - 0011107-56.2016.5.18.0001	22/06/16	14/11/16	145
RTOOrd - 0011150-27.2015.5.18.0001	22/07/15	14/11/16	481
RTOOrd - 0011208-64.2014.5.18.0001	29/07/14	28/11/16	853
RTOOrd - 0011218-40.2016.5.18.0001	08/07/16	25/11/16	140
RTOOrd - 0011267-81.2016.5.18.0001	18/07/16	25/11/16	130

**Legenda:**

**Ajuiz.** Data do Ajuizamento;

**Enc. da Instrução:** Data da conclusão para proferir sentença;

**Prazo:** Quantidade de dias decorridos do ajuizamento até o encerramento da instrução.



## PRAZO MÉDIO ENTRE O AJUIZAMENTO E O ENCERRAMENTO DA INSTRUÇÃO - 1ª VARA DO TRABALHO DE GOIÂNIA

### 1ª VARA DO TRABALHO DE GOIÂNIA

#### ORDINÁRIO

Qtd	Prazo Médio
108	267,19

Nr. Processo	Ajuiz.	nc. Instruçã	Prazo
RTOOrd - 0011269-51.2016.5.18.0001	18/07/16	10/11/16	115
RTOOrd - 0011272-06.2016.5.18.0001	19/07/16	21/11/16	125
RTOOrd - 0011304-11.2016.5.18.0001	22/07/16	24/11/16	125
RTOOrd - 0011314-55.2016.5.18.0001	25/07/16	24/11/16	122
RTOOrd - 0011317-10.2016.5.18.0001	25/07/16	10/11/16	108
RTOOrd - 0011321-47.2016.5.18.0001	26/07/16	24/11/16	121
RTOOrd - 0011349-15.2016.5.18.0001	01/08/16	24/11/16	115
RTOOrd - 0011349-49.2015.5.18.0001	27/08/15	28/11/16	459
RTOOrd - 0011364-81.2016.5.18.0001	02/08/16	08/11/16	98
RTOOrd - 0011364-81.2016.5.18.0001	02/08/16	21/11/16	111
RTOOrd - 0011382-39.2015.5.18.0001	01/09/15	11/11/16	437
RTOOrd - 0011382-39.2015.5.18.0001	01/09/15	23/11/16	449
RTOOrd - 0011385-57.2016.5.18.0001	05/08/16	07/11/16	94
RTOOrd - 0011389-94.2016.5.18.0001	05/08/16	08/11/16	95
RTOOrd - 0011396-23.2015.5.18.0001	02/09/15	16/11/16	441
RTOOrd - 0011397-71.2016.5.18.0001	08/08/16	08/11/16	92
RTOOrd - 0011401-11.2016.5.18.0001	09/08/16	17/11/16	100
RTOOrd - 0011413-25.2016.5.18.0001	10/08/16	09/11/16	91
RTOOrd - 0011415-92.2016.5.18.0001	10/08/16	10/11/16	92
RTOOrd - 0011417-96.2015.5.18.0001	08/09/15	07/11/16	426
RTOOrd - 0011420-51.2015.5.18.0001	08/09/15	29/11/16	448
RTOOrd - 0011421-02.2016.5.18.0001	10/08/16	10/11/16	92
RTOOrd - 0011427-09.2016.5.18.0001	11/08/16	10/11/16	91
RTOOrd - 0011443-60.2016.5.18.0001	15/08/16	17/11/16	94
RTOOrd - 0011447-97.2016.5.18.0001	16/08/16	17/11/16	93

**Legenda:**

**Ajuiz.** Data do Ajuizamento;

**Enc. da Instrução:** Data da conclusão para proferir sentença;

**Prazo:** Quantidade de dias decorridos do ajuizamento até o encerramento da instrução.



## PRAZO MÉDIO ENTRE O AJUIZAMENTO E O ENCERRAMENTO DA INSTRUÇÃO - 1ª VARA DO TRABALHO DE GOIÂNIA

### 1ª VARA DO TRABALHO DE GOIÂNIA

#### ORDINÁRIO

Qtd	Prazo Médio
108	267,19

Nr. Processo	Ajuiz.	nc. Instruçã	Prazo
RTOOrd - 0011454-89.2016.5.18.0001	16/08/16	28/11/16	104
RTOOrd - 0011462-66.2016.5.18.0001	17/08/16	07/11/16	82
RTOOrd - 0011487-79.2016.5.18.0001	22/08/16	21/11/16	91
RTOOrd - 0011503-33.2016.5.18.0001	23/08/16	22/11/16	91
RTOOrd - 0011529-31.2016.5.18.0001	28/08/16	23/11/16	87
RTOOrd - 0011533-68.2016.5.18.0001	29/08/16	24/11/16	87
RTOOrd - 0011544-34.2015.5.18.0001	25/09/15	11/11/16	413
RTOOrd - 0011544-34.2015.5.18.0001	25/09/15	30/11/16	432
RTOOrd - 0011558-81.2016.5.18.0001	31/08/16	16/11/16	77
RTOOrd - 0011594-60.2015.5.18.0001	02/10/15	21/11/16	416
RTOOrd - 0011626-31.2016.5.18.0001	14/09/16	23/11/16	70
RTOOrd - 0011631-53.2016.5.18.0001	14/09/16	17/11/16	64
RTOOrd - 0011666-13.2016.5.18.0001	20/09/16	29/11/16	70
RTOOrd - 0011673-73.2014.5.18.0001	13/10/14	18/11/16	767
RTOOrd - 0011675-76.2015.5.18.0011	16/12/15	03/11/16	323
RTOOrd - 0011678-61.2015.5.18.0001	18/10/15	01/11/16	380
RTOOrd - 0011717-29.2013.5.18.0001	13/12/13	06/11/16	1.059
RTOOrd - 0011877-49.2016.5.18.0001	21/10/16	07/11/16	17
RTOOrd - 0011885-60.2015.5.18.0001	23/11/15	08/11/16	351
RTOOrd - 0011887-30.2015.5.18.0001	23/11/15	23/11/16	366
RTOOrd - 0011895-07.2015.5.18.0001	24/11/15	23/11/16	365
RTOOrd - 0011895-07.2015.5.18.0001	24/11/15	25/11/16	367
RTOOrd - 0011924-23.2016.5.18.0001	30/10/16	12/11/16	13
RTOOrd - 0011928-60.2016.5.18.0001	31/10/16	04/11/16	4
RTOOrd - 0011939-89.2016.5.18.0001	01/11/16	10/11/16	9

**Legenda:**

**Ajuiz.** Data do Ajuizamento;

**Enc. da Instrução:** Data da conclusão para proferir sentença;

**Prazo:** Quantidade de dias decorridos do ajuizamento até o encerramento da instrução.



**PRAZO MÉDIO ENTRE O AJUIZAMENTO E O  
ENCERRAMENTO DA INSTRUÇÃO - 1ª VARA DO  
TRABALHO DE GOIÂNIA**

**1ª VARA DO TRABALHO DE GOIÂNIA**

**ORDINÁRIO**

Qtd	Prazo Médio
108	267,19

Nr. Processo	Ajuiz.	nc. Instruçã	Prazo
RTOrd - 0011943-97.2014.5.18.0001	26/11/14	07/11/16	712
RTOrd - 0011947-66.2016.5.18.0001	03/11/16	10/11/16	7
RTOrd - 0011948-85.2015.5.18.0001	03/12/15	01/11/16	334
RTOrd - 0012033-71.2015.5.18.0001	17/12/15	08/11/16	327

**Legenda:**

**Ajuiz.** Data do Ajuizamento;

**Enc. da Instrução:** Data da conclusão para proferir sentença;

**Prazo:** Quantidade de dias decorridos do ajuizamento até o encerramento da instrução.



## PRAZO MÉDIO ENTRE O AJUIZAMENTO E O ENCERRAMENTO DA INSTRUÇÃO - 1ª VARA DO TRABALHO DE GOIÂNIA

Data do encerramento da instrução entre 1/11/2016 e 30/11/2016 23:59:59

### Sem magistrado

#### ORDINÁRIO

Qtd	Prazo Médio
108	267,19

Nr. Processo	Ajuiz.	nc. Instruçã	Prazo
ACC - 0011418-47.2016.5.18.0001	10/08/16	07/11/16	89
ConPag - 0011510-25.2016.5.18.0001	24/08/16	18/11/16	86
ConPag - 0011644-52.2016.5.18.0001	15/09/16	24/11/16	70
ET - 0011348-30.2016.5.18.0001	29/07/16	08/11/16	102
ET - 0011430-61.2016.5.18.0001	11/08/16	03/11/16	84
RTAlç - 0011159-52.2016.5.18.0001	30/06/16	09/11/16	132
RTAlç - 0011191-57.2016.5.18.0001	05/07/16	25/11/16	143
RTAlç - 0011517-17.2016.5.18.0001	25/08/16	30/11/16	97
RTAlç - 0011549-22.2016.5.18.0001	31/08/16	28/11/16	89
RTAlç - 0011662-73.2016.5.18.0001	20/09/16	29/11/16	70
RTOrd - 0010036-53.2015.5.18.0001	12/01/15	17/11/16	675
RTOrd - 0010036-53.2015.5.18.0001	12/01/15	25/11/16	683
RTOrd - 0010075-16.2016.5.18.0001	19/01/16	17/11/16	303
RTOrd - 0010078-68.2016.5.18.0001	20/01/16	04/11/16	289
RTOrd - 0010150-55.2016.5.18.0001	29/01/16	08/11/16	284
RTOrd - 0010150-55.2016.5.18.0001	29/01/16	18/11/16	294
RTOrd - 0010164-39.2016.5.18.0001	02/02/16	17/11/16	289
RTOrd - 0010167-40.2016.5.18.0018	05/02/16	15/11/16	284
RTOrd - 0010169-95.2015.5.18.0001	30/01/15	09/11/16	649
RTOrd - 0010169-95.2015.5.18.0001	30/01/15	18/11/16	658
RTOrd - 0010184-30.2016.5.18.0001	04/02/16	18/11/16	288
RTOrd - 0010206-88.2016.5.18.0001	10/02/16	01/11/16	265

**Legenda:**

**Ajuiz.** Data do Ajuizamento;

**Enc. da Instrução:** Data da conclusão para proferir sentença;

**Prazo:** Quantidade de dias decorridos do ajuizamento até o encerramento da instrução.



## PRAZO MÉDIO ENTRE O AJUIZAMENTO E O ENCERRAMENTO DA INSTRUÇÃO - 1ª VARA DO TRABALHO DE GOIÂNIA

### Sem magistrado

#### ORDINÁRIO

Qtd	Prazo Médio
108	267,19

Nr. Processo	Ajuiz.	nc. Instruçã	Prazo
RTOOrd - 0010231-35.2015.5.18.0002	19/02/15	02/11/16	622
RTOOrd - 0010231-35.2015.5.18.0002	19/02/15	21/11/16	641
RTOOrd - 0010236-26.2016.5.18.0001	15/02/16	17/11/16	276
RTOOrd - 0010245-22.2015.5.18.0001	11/02/15	21/11/16	649
RTOOrd - 0010248-40.2016.5.18.0001	16/02/16	17/11/16	275
RTOOrd - 0010260-54.2016.5.18.0001	17/02/16	09/11/16	266
RTOOrd - 0010260-54.2016.5.18.0001	17/02/16	18/11/16	275
RTOOrd - 0010268-31.2016.5.18.0001	18/02/16	23/11/16	279
RTOOrd - 0010268-31.2016.5.18.0001	18/02/16	30/11/16	286
RTOOrd - 0010283-61.2016.5.18.0013	10/05/16	21/11/16	195
RTOOrd - 0010314-20.2016.5.18.0001	24/02/16	23/11/16	273
RTOOrd - 0010336-78.2016.5.18.0001	27/02/16	08/11/16	255
RTOOrd - 0010336-78.2016.5.18.0001	27/02/16	25/11/16	272
RTOOrd - 0010348-92.2016.5.18.0001	01/03/16	16/11/16	260
RTOOrd - 0010367-98.2016.5.18.0001	02/03/16	30/11/16	273
RTOOrd - 0010436-33.2016.5.18.0001	14/03/16	24/11/16	255
RTOOrd - 0010436-33.2016.5.18.0001	14/03/16	30/11/16	261
RTOOrd - 0010458-91.2016.5.18.0001	16/03/16	29/11/16	258
RTOOrd - 0010464-98.2016.5.18.0001	16/03/16	17/11/16	246
RTOOrd - 0010476-15.2016.5.18.0001	17/03/16	24/11/16	252
RTOOrd - 0010495-94.2016.5.18.0009	10/05/16	17/11/16	191
RTOOrd - 0010504-80.2016.5.18.0001	22/03/16	22/11/16	245
RTOOrd - 0010521-04.2016.5.18.0006	29/03/16	15/11/16	231
RTOOrd - 0010521-04.2016.5.18.0006	29/03/16	25/11/16	241
RTOOrd - 0010642-32.2016.5.18.0006	18/05/16	29/11/16	195

**Legenda:**

**Ajuiz.** Data do Ajuizamento;

**Enc. da Instrução:** Data da conclusão para proferir sentença;

**Prazo:** Quantidade de dias decorridos do ajuizamento até o encerramento da instrução.



## PRAZO MÉDIO ENTRE O AJUIZAMENTO E O ENCERRAMENTO DA INSTRUÇÃO - 1ª VARA DO TRABALHO DE GOIÂNIA

### Sem magistrado

#### ORDINÁRIO

Qtd	Prazo Médio
108	267,19

Nr. Processo	Ajuiz.	nc. Instruçã	Prazo
RTOOrd - 0010643-66.2015.5.18.0001	24/04/15	03/11/16	559
RTOOrd - 0010680-59.2016.5.18.0001	18/04/16	25/11/16	221
RTOOrd - 0010774-07.2016.5.18.0001	30/04/16	08/11/16	192
RTOOrd - 0010774-07.2016.5.18.0001	30/04/16	21/11/16	205
RTOOrd - 0010827-22.2015.5.18.0001	25/05/15	08/11/16	533
RTOOrd - 0010827-22.2015.5.18.0001	25/05/15	21/11/16	546
RTOOrd - 0010834-77.2016.5.18.0001	09/05/16	24/11/16	199
RTOOrd - 0010873-45.2014.5.18.0001	27/05/14	14/11/16	902
RTOOrd - 0010874-93.2015.5.18.0001	02/06/15	09/11/16	526
RTOOrd - 0010901-42.2016.5.18.0001	19/05/16	08/11/16	173
RTOOrd - 0010901-42.2016.5.18.0001	19/05/16	18/11/16	183
RTOOrd - 0010902-31.2015.5.18.0011	15/06/15	06/11/16	510
RTOOrd - 0010935-17.2016.5.18.0001	25/05/16	16/11/16	175
RTOOrd - 0011003-64.2016.5.18.0001	06/06/16	07/11/16	154
RTOOrd - 0011032-17.2016.5.18.0001	09/06/16	24/11/16	168
RTOOrd - 0011032-17.2016.5.18.0001	09/06/16	30/11/16	174
RTOOrd - 0011057-30.2016.5.18.0001	15/06/16	14/11/16	152
RTOOrd - 0011057-30.2016.5.18.0001	15/06/16	25/11/16	163
RTOOrd - 0011073-81.2016.5.18.0001	16/06/16	21/11/16	158
RTOOrd - 0011076-70.2015.5.18.0001	08/07/15	29/11/16	510
RTOOrd - 0011107-56.2016.5.18.0001	22/06/16	14/11/16	145
RTOOrd - 0011150-27.2015.5.18.0001	22/07/15	14/11/16	481
RTOOrd - 0011208-64.2014.5.18.0001	29/07/14	28/11/16	853
RTOOrd - 0011218-40.2016.5.18.0001	08/07/16	25/11/16	140
RTOOrd - 0011267-81.2016.5.18.0001	18/07/16	25/11/16	130

**Legenda:**

**Ajuiz.** Data do Ajuizamento;

**Enc. da Instrução:** Data da conclusão para proferir sentença;

**Prazo:** Quantidade de dias decorridos do ajuizamento até o encerramento da instrução.





## PRAZO MÉDIO ENTRE O AJUIZAMENTO E O ENCERRAMENTO DA INSTRUÇÃO - 1ª VARA DO TRABALHO DE GOIÂNIA

### Sem magistrado

#### ORDINÁRIO

Qtd	Prazo Médio
108	267,19

Nr. Processo	Ajuiz.	nc. Instruçã	Prazo
RTOOrd - 0011269-51.2016.5.18.0001	18/07/16	10/11/16	115
RTOOrd - 0011272-06.2016.5.18.0001	19/07/16	21/11/16	125
RTOOrd - 0011304-11.2016.5.18.0001	22/07/16	24/11/16	125
RTOOrd - 0011314-55.2016.5.18.0001	25/07/16	24/11/16	122
RTOOrd - 0011317-10.2016.5.18.0001	25/07/16	10/11/16	108
RTOOrd - 0011321-47.2016.5.18.0001	26/07/16	24/11/16	121
RTOOrd - 0011349-15.2016.5.18.0001	01/08/16	24/11/16	115
RTOOrd - 0011349-49.2015.5.18.0001	27/08/15	28/11/16	459
RTOOrd - 0011364-81.2016.5.18.0001	02/08/16	08/11/16	98
RTOOrd - 0011364-81.2016.5.18.0001	02/08/16	21/11/16	111
RTOOrd - 0011382-39.2015.5.18.0001	01/09/15	11/11/16	437
RTOOrd - 0011382-39.2015.5.18.0001	01/09/15	23/11/16	449
RTOOrd - 0011385-57.2016.5.18.0001	05/08/16	07/11/16	94
RTOOrd - 0011389-94.2016.5.18.0001	05/08/16	08/11/16	95
RTOOrd - 0011396-23.2015.5.18.0001	02/09/15	16/11/16	441
RTOOrd - 0011397-71.2016.5.18.0001	08/08/16	08/11/16	92
RTOOrd - 0011401-11.2016.5.18.0001	09/08/16	17/11/16	100
RTOOrd - 0011413-25.2016.5.18.0001	10/08/16	09/11/16	91
RTOOrd - 0011415-92.2016.5.18.0001	10/08/16	10/11/16	92
RTOOrd - 0011417-96.2015.5.18.0001	08/09/15	07/11/16	426
RTOOrd - 0011420-51.2015.5.18.0001	08/09/15	29/11/16	448
RTOOrd - 0011421-02.2016.5.18.0001	10/08/16	10/11/16	92
RTOOrd - 0011427-09.2016.5.18.0001	11/08/16	10/11/16	91
RTOOrd - 0011443-60.2016.5.18.0001	15/08/16	17/11/16	94
RTOOrd - 0011447-97.2016.5.18.0001	16/08/16	17/11/16	93

**Legenda:**

**Ajuiz.** Data do Ajuizamento;

**Enc. da Instrução:** Data da conclusão para proferir sentença;

**Prazo:** Quantidade de dias decorridos do ajuizamento até o encerramento da instrução.



**PRAZO MÉDIO ENTRE O AJUIZAMENTO E O ENCERRAMENTO DA INSTRUÇÃO - 1ª VARA DO TRABALHO DE GOIÂNIA**

**Sem magistrado**

**ORDINÁRIO**

Qtd	Prazo Médio
108	267,19

Nr. Processo	Ajuiz.	nc. Instruçã	Prazo
RTOOrd - 0011454-89.2016.5.18.0001	16/08/16	28/11/16	104
RTOOrd - 0011462-66.2016.5.18.0001	17/08/16	07/11/16	82
RTOOrd - 0011487-79.2016.5.18.0001	22/08/16	21/11/16	91
RTOOrd - 0011503-33.2016.5.18.0001	23/08/16	22/11/16	91
RTOOrd - 0011529-31.2016.5.18.0001	28/08/16	23/11/16	87
RTOOrd - 0011533-68.2016.5.18.0001	29/08/16	24/11/16	87
RTOOrd - 0011544-34.2015.5.18.0001	25/09/15	11/11/16	413
RTOOrd - 0011544-34.2015.5.18.0001	25/09/15	30/11/16	432
RTOOrd - 0011558-81.2016.5.18.0001	31/08/16	16/11/16	77
RTOOrd - 0011594-60.2015.5.18.0001	02/10/15	21/11/16	416
RTOOrd - 0011626-31.2016.5.18.0001	14/09/16	23/11/16	70
RTOOrd - 0011631-53.2016.5.18.0001	14/09/16	17/11/16	64
RTOOrd - 0011666-13.2016.5.18.0001	20/09/16	29/11/16	70
RTOOrd - 0011673-73.2014.5.18.0001	13/10/14	18/11/16	767
RTOOrd - 0011675-76.2015.5.18.0011	16/12/15	03/11/16	323
RTOOrd - 0011678-61.2015.5.18.0001	18/10/15	01/11/16	380
RTOOrd - 0011717-29.2013.5.18.0001	13/12/13	06/11/16	1.059
RTOOrd - 0011877-49.2016.5.18.0001	21/10/16	07/11/16	17
RTOOrd - 0011885-60.2015.5.18.0001	23/11/15	08/11/16	351
RTOOrd - 0011887-30.2015.5.18.0001	23/11/15	23/11/16	366
RTOOrd - 0011895-07.2015.5.18.0001	24/11/15	23/11/16	365
RTOOrd - 0011895-07.2015.5.18.0001	24/11/15	25/11/16	367
RTOOrd - 0011924-23.2016.5.18.0001	30/10/16	12/11/16	13
RTOOrd - 0011928-60.2016.5.18.0001	31/10/16	04/11/16	4
RTOOrd - 0011939-89.2016.5.18.0001	01/11/16	10/11/16	9

**Legenda:**

**Ajuiz.** Data do Ajuizamento;

**Enc. da Instrução:** Data da conclusão para proferir sentença;

**Prazo:** Quantidade de dias decorridos do ajuizamento até o encerramento da instrução.



**PRAZO MÉDIO ENTRE O AJUIZAMENTO E O  
ENCERRAMENTO DA INSTRUÇÃO - 1ª VARA DO  
TRABALHO DE GOIÂNIA**

**Sem magistrado**

**ORDINÁRIO**

Qtd	Prazo Médio
108	267,19

Nr. Processo	Ajuiz.	nc. Instruçã	Prazo
RTOrd - 0011943-97.2014.5.18.0001	26/11/14	07/11/16	712
RTOrd - 0011947-66.2016.5.18.0001	03/11/16	10/11/16	7
RTOrd - 0011948-85.2015.5.18.0001	03/12/15	01/11/16	334
RTOrd - 0012033-71.2015.5.18.0001	17/12/15	08/11/16	327

**Legenda:**

**Ajuiz.** Data do Ajuizamento;

**Enc. da Instrução:** Data da conclusão para proferir sentença;

**Prazo:** Quantidade de dias decorridos do ajuizamento até o encerramento da instrução.