

Conceituação

Tema	Prazos Processuais
Relatórios	Evolução Histórica Comparativo por VT Comparativo por Grupo Por Grupo Por VT Por Processo Por Magistrado
Resumo	Apresenta o prazo médio desde o ajuizamento da ação até o encerramento da instrução.
Descrição	O prazo médio é obtido calculando-se a quantidade de dias decorridos desde o ajuizamento até o encerramento da instrução. Os dados são extraídos baseando-se nos itens do e-Gestão: 267 e 90267 - Do ajuizamento da ação até o encerramento da instrução na fase de conhecimento – rito sumaríssimo; 268 e 90268 – Do ajuizamento da ação até o encerramento da instrução na fase de conhecimento – exceto rito sumaríssimo (ordinário)
Origem da informação	e-Gestão
Critérios e transformações	Coletado do e-Gestão, consolidado, otimizado e classificado para análise.
Análises possíveis	Prazo médio entre o ajuizamento da ação e o encerramento da instrução, detalhado de forma Geral, Por grupo, por VT, Por Processo e Por Magistrado.



EVOLUÇÃO HISTÓRICA DOS PRAZOS PROCESSUAIS ENTRE O AJUIZAMENTO E O ENCERRAMENTO DA INSTRUÇÃO - 18ª VARA DO TRABALHO DE GOIÂNIA

Data do encerramento da instrução entre 1/11/2016 e 30/11/2016 23:59:59

Rito	Qtd	Prazo Médio
ORDINÁRIO	116	198,89
SUMARÍSSIMO	61	67,61
Total/Média	177	153,64

Percentual de Processos por Rito

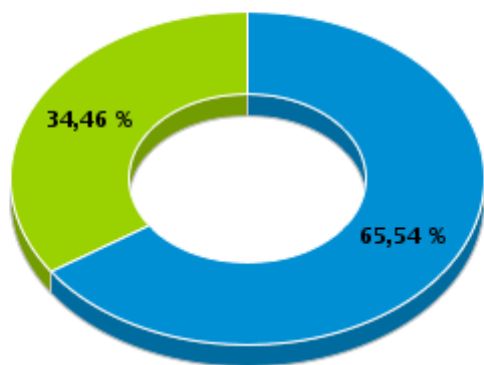

Rito

■ ORDINÁRIO ■ SUMARÍSSIMO

Prazo Médio por Rito

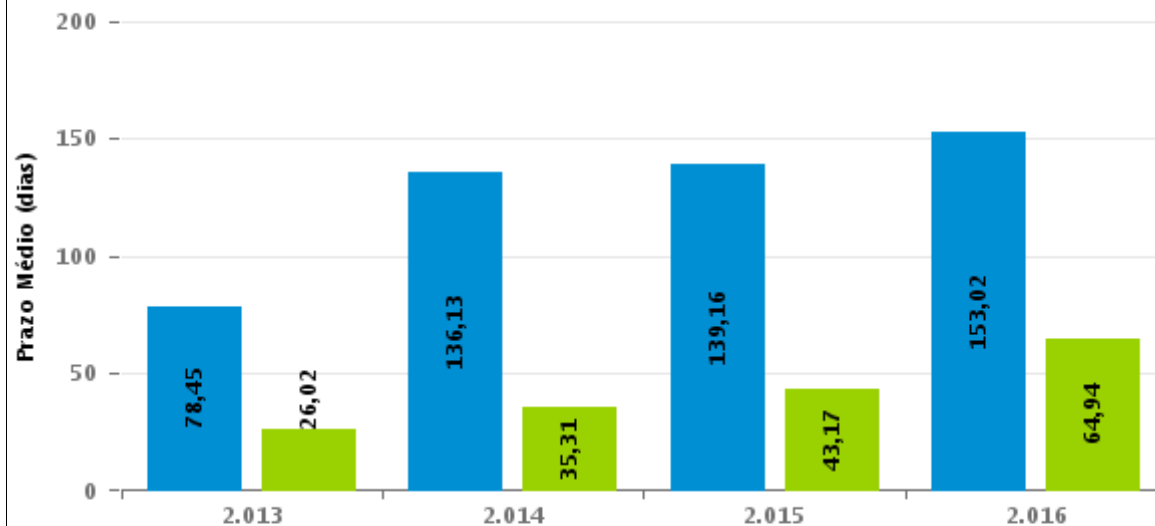

Para este exercício foram computados os processos até o mês de Dezembro/2.016

Rito

■ ORDINÁRIO ■ SUMARÍSSIMO



COMPARATIVO DO PRAZO MÉDIO ENTRE O AJUIZAMENTO E O ENCERRAMENTO DA INSTRUÇÃO - 18ª VARA DO TRABALHO DE GOIÂNIA

Data do encerramento da instrução entre 1/11/2016 e 30/11/2016 23:59:59

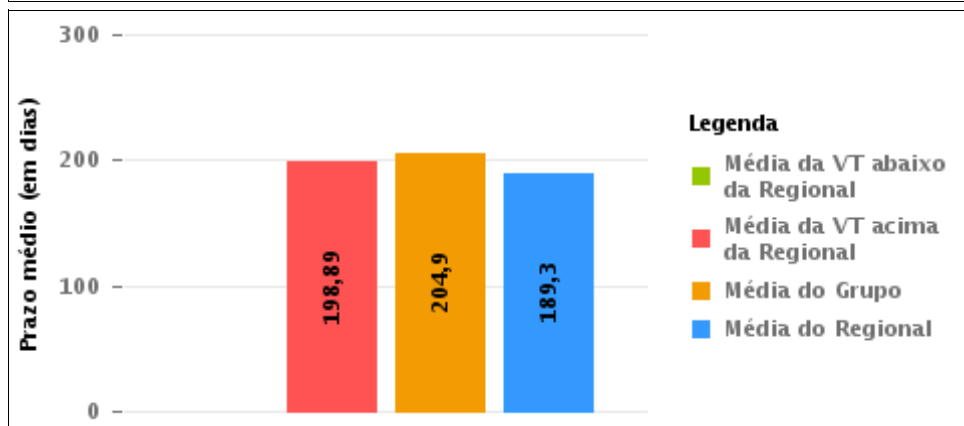
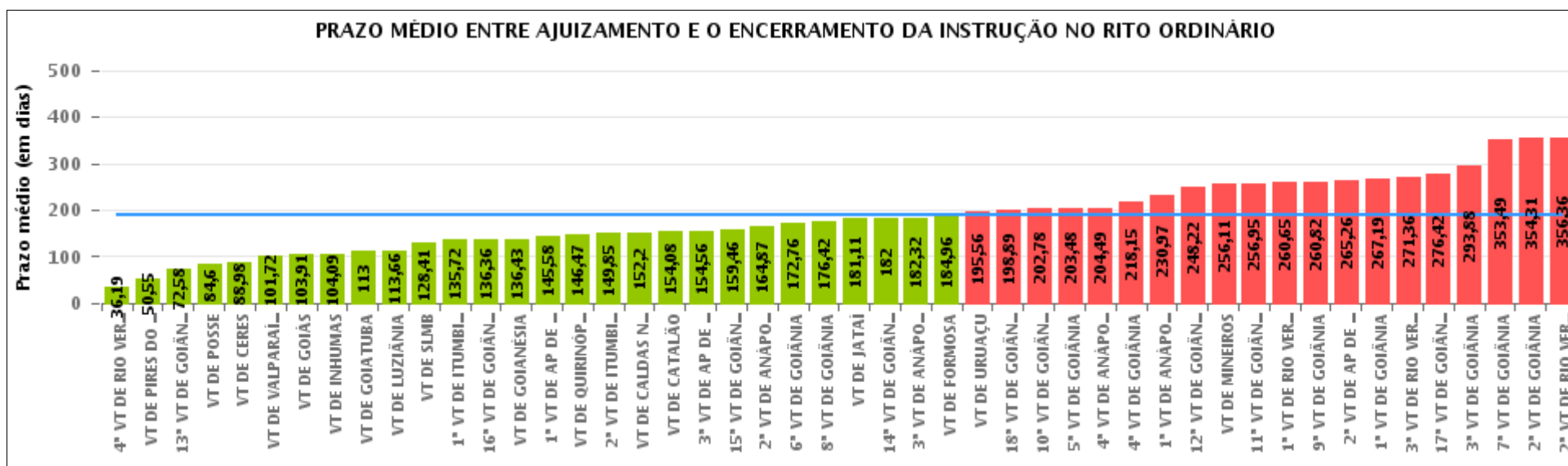

Legenda

- Média da VT abaixo da Regional
- Média da VT acima da Regional
- Média do Grupo
- Média do Regional

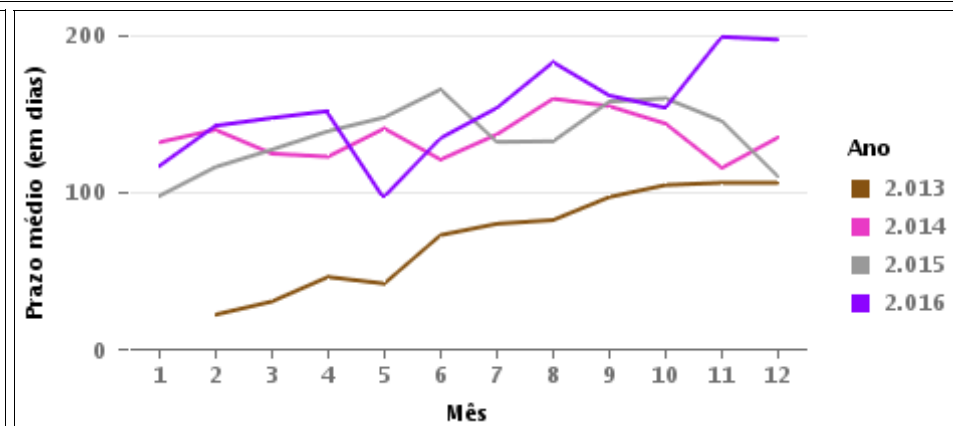

COMPARATIVO DO PRAZO MÉDIO ENTRE O AJUIZAMENTO E O ENCERRAMENTO DA INSTRUÇÃO ENTRE AS VARAS DO GRUPO

Data do encerramento da instrução entre 1/11/2016 e 30/11/2016 23:59:59

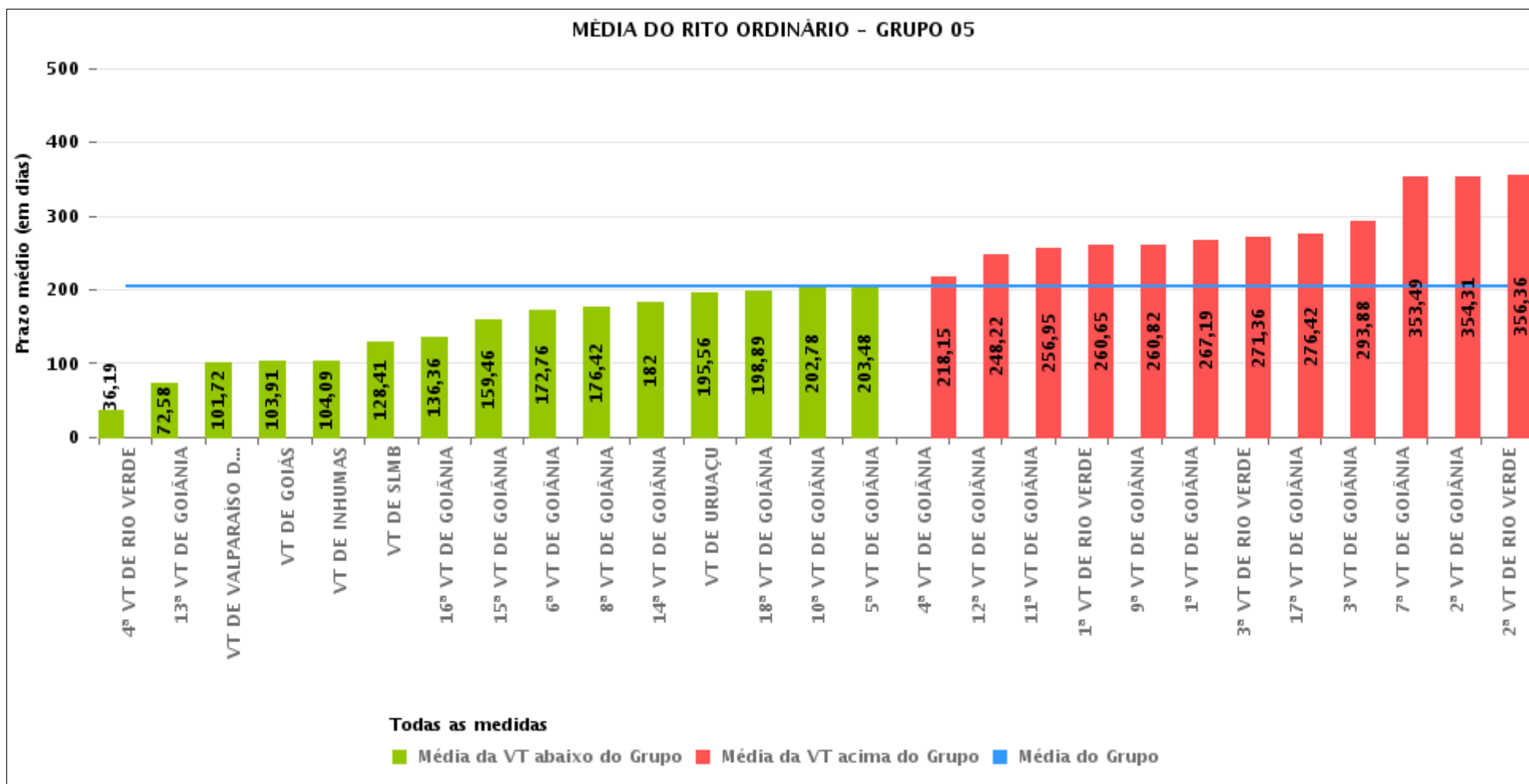



PRAZO MÉDIO ENTRE O AJUIZAMENTO E O ENCERRAMENTO DA INSTRUÇÃO POR GRUPO

Data do encerramento da instrução entre 1/11/2016 e 30/11/2016 23:59:59

Rito	Grupo	Qtd. Processos	Prazo Médio (dias)	Ranking
ORDINÁRIO	GRUPO 01	50	84,6	1°
	GRUPO 02	147	146,56	2°
	GRUPO 04	780	155,36	3°
	GRUPO 06	320	177,78	4°
	GRUPO 03	437	180	5°
	GRUPO 05	2.932	204,9	6°

<p>Legenda:</p> <p># Grupo 01 – Até 750 VT de Posse</p> <p># Grupo 02 – De 751 a 1000 VT de Formosa VT de Pires do Rio</p> <p># Grupo 03 – De 1001 a 1500 VT de Ceres 1ª VT de Anápolis 2ª VT de Anápolis 3ª VT de Anápolis 4ª VT de Anápolis VT de Caldas Novas</p>	<p># Grupo 04 – De 1501 a 2000 VT de Catalão VT de Goiatuba 1ª VT de Itumbiara 2ª VT de Itumbiara VT de Jataí VT de Luziânia VT de Mineiros VT de Quirinópolis</p> <p># Grupo 05 – De 2001 a 2500 1ª VT de Goiânia 2ª VT de Goiânia 3ª VT de Goiânia 4ª VT de Goiânia 5ª VT de Goiânia 6ª VT de Goiânia 7ª VT de Goiânia</p>	<p>8ª VT de Goiânia 9ª VT de Goiânia 10ª VT de Goiânia 11ª VT de Goiânia 12ª VT de Goiânia 13ª VT de Goiânia 14ª VT de Goiânia 15ª VT de Goiânia 16ª VT de Goiânia 17ª VT de Goiânia 18ª VT de Goiânia VT de Goiás VT de Inhumas 1ª VT de Rio Verde 2ª VT de Rio Verde 3ª VT de Rio Verde 4ª VT de Rio Verde VT de Uruaçu VT de São Luis de Montes Belos VT de Valparaíso de Goiás</p>	<p>#Grupo 06 – A partir de 2500 1ª VT de Aparecida de Goiânia 2ª VT de Aparecida de Goiânia 3ª VT de Aparecida de Goiânia VT de Goianésia</p>
--	--	--	---



PRAZO MÉDIO ENTRE O AJUIZAMENTO E O ENCERRAMENTO DA INSTRUÇÃO DE TODAS AS VARAS DO TRABALHO

Data do encerramento da instrução entre 1/11/2016 e 30/11/2016 23:59:59

ORDINÁRIO

Qtd. Processos	Prazo Médio (dias)
4.666	189,3

Vara do Trabalho	Qtd Processos	Prazo Médio	Ranking
4ª VARA DO TRABALHO DE RIO VERDE	113	36,19	1º
VARA DO TRABALHO DE PIRES DO RIO	42	50,55	2º
13ª VARA DO TRABALHO DE GOIÂNIA	127	72,58	3º
VARA DO TRABALHO DE POSSE	50	84,6	4º
VARA DO TRABALHO DE CERES	53	88,98	5º
VARA DO TRABALHO DE VALPARAÍSO DE GOIÁS	101	101,72	6º
VARA DO TRABALHO DE GOIÁS	64	103,91	7º
VARA DO TRABALHO DE INHUMAS	160	104,09	8º
VARA DO TRABALHO DE GOIATUBA	80	113	9º
VARA DO TRABALHO DE LUZIÂNIA	102	113,66	10º
VARA DO TRABALHO DE SÃO LUIS DE MONTES BELOS	75	128,41	11º
1ª VARA DO TRABALHO DE ITUMBIARA	60	135,72	12º
16ª VARA DO TRABALHO DE GOIÂNIA	105	136,36	13º
VARA DO TRABALHO DE GOIANÉSIA	91	136,43	14º
1ª VARA DO TRABALHO DE APARECIDA DE GOIÂNIA	86	145,58	15º
VARA DO TRABALHO DE QUIRINÓPOLIS	135	146,47	16º
2ª VARA DO TRABALHO DE ITUMBIARA	103	149,85	17º
VARA DO TRABALHO DE CALDAS NOVAS	41	152,2	18º
VARA DO TRABALHO DE CATALÃO	130	154,08	19º
3ª VARA DO TRABALHO DE APARECIDA DE GOIÂNIA	54	154,56	20º
15ª VARA DO TRABALHO DE GOIÂNIA	127	159,46	21º
2ª VARA DO TRABALHO DE ANÁPOLIS	84	164,87	22º
6ª VARA DO TRABALHO DE GOIÂNIA	110	172,76	23º
8ª VARA DO TRABALHO DE GOIÂNIA	66	176,42	24º
VARA DO TRABALHO DE JATAÍ	85	181,11	25º
14ª VARA DO TRABALHO DE GOIÂNIA	139	182	26º



PRAZO MÉDIO ENTRE O AJUIZAMENTO E O ENCERRAMENTO DA INSTRUÇÃO DE TODAS AS VARAS DO TRABALHO

ORDINÁRIO

Qtd. Processos	Prazo Médio (dias)
4.666	189,3

Vara do Trabalho	Qtd Processos	Prazo Médio	Ranking
3ª VARA DO TRABALHO DE ANÁPOLIS	84	182,32	27°
VARA DO TRABALHO DE FORMOSA	105	184,96	28°
VARA DO TRABALHO DE URUAÇU	198	195,56	29°
18ª VARA DO TRABALHO DE GOIÂNIA	116	198,89	30°
10ª VARA DO TRABALHO DE GOIÂNIA	87	202,78	31°
5ª VARA DO TRABALHO DE GOIÂNIA	111	203,48	32°
4ª VARA DO TRABALHO DE ANÁPOLIS	71	204,49	33°
4ª VARA DO TRABALHO DE GOIÂNIA	92	218,15	34°
1ª VARA DO TRABALHO DE ANÁPOLIS	104	230,97	35°
12ª VARA DO TRABALHO DE GOIÂNIA	98	248,22	36°
VARA DO TRABALHO DE MINEIROS	85	256,11	37°
11ª VARA DO TRABALHO DE GOIÂNIA	83	256,95	38°
1ª VARA DO TRABALHO DE RIO VERDE	106	260,65	39°
9ª VARA DO TRABALHO DE GOIÂNIA	98	260,82	40°
2ª VARA DO TRABALHO DE APARECIDA DE GOIÂNIA	89	265,26	41°
1ª VARA DO TRABALHO DE GOIÂNIA	126	267,19	42°
3ª VARA DO TRABALHO DE RIO VERDE	103	271,36	43°
17ª VARA DO TRABALHO DE GOIÂNIA	113	276,42	44°
3ª VARA DO TRABALHO DE GOIÂNIA	113	293,88	45°
7ª VARA DO TRABALHO DE GOIÂNIA	125	353,49	46°
2ª VARA DO TRABALHO DE GOIÂNIA	81	354,31	47°
2ª VARA DO TRABALHO DE RIO VERDE	95	356,36	48°



PRAZO MÉDIO ENTRE O AJUIZAMENTO E O ENCERRAMENTO DA INSTRUÇÃO - 18ª VARA DO TRABALHO DE GOIÂNIA

Data do encerramento da instrução entre 1/11/2016 e 30/11/2016 23:59:59

18ª VARA DO TRABALHO DE GOIÂNIA

ORDINÁRIO

Qtd	Prazo Médio
115	198,89

Nr. Processo	Ajuiz.	nc. Instruçã	Prazo
ET - 0010805-10.2015.5.18.0018	19/05/15	18/11/16	549
ET - 0011900-41.2016.5.18.0018	20/10/16	09/11/16	20
ET - 0012059-81.2016.5.18.0018	17/11/16	24/11/16	7
Pet - 0010650-70.2016.5.18.0018	12/04/16	16/11/16	218
Pet - 0011993-38.2015.5.18.0018	30/11/15	30/11/16	366
RTAlç - 0011748-90.2016.5.18.0018	27/09/16	11/11/16	45
RTOrd - 0010023-66.2016.5.18.0018	11/01/16	08/11/16	302
RTOrd - 0010041-87.2016.5.18.0018	14/01/16	07/11/16	298
RTOrd - 0010070-40.2016.5.18.0018	19/01/16	03/11/16	289
RTOrd - 0010192-87.2015.5.18.0018	03/02/15	17/11/16	653
RTOrd - 0010214-14.2016.5.18.0018	07/02/16	07/11/16	274
RTOrd - 0010257-48.2016.5.18.0018	16/02/16	21/11/16	279
RTOrd - 0010307-74.2016.5.18.0018	22/02/16	07/11/16	259
RTOrd - 0010364-92.2016.5.18.0018	01/03/16	09/11/16	253
RTOrd - 0010389-42.2015.5.18.0018	09/03/15	09/11/16	611
RTOrd - 0010449-15.2015.5.18.0018	18/03/15	24/11/16	617
RTOrd - 0010482-67.2016.5.18.0083	13/06/16	10/11/16	150
RTOrd - 0010505-14.2016.5.18.0018	21/03/16	25/11/16	249
RTOrd - 0010518-13.2016.5.18.0018	23/03/16	16/11/16	238
RTOrd - 0010565-55.2014.5.18.0018	27/03/14	09/11/16	958
RTOrd - 0010623-87.2016.5.18.0018	08/04/16	07/11/16	213
RTOrd - 0010637-71.2016.5.18.0018	11/04/16	23/11/16	226

Legenda:

Ajuiz. Data do Ajuizamento;

Enc. da Instrução: Data da conclusão para proferir sentença;

Prazo: Quantidade de dias decorridos do ajuizamento até o encerramento da instrução.



PRAZO MÉDIO ENTRE O AJUIZAMENTO E O ENCERRAMENTO DA INSTRUÇÃO - 18ª VARA DO TRABALHO DE GOIÂNIA

18ª VARA DO TRABALHO DE GOIÂNIA

ORDINÁRIO

Qtd	Prazo Médio
115	198,89

Nr. Processo	Ajuiz.	nc. Instruçã	Prazo
RTOOrd - 0010651-55.2016.5.18.0018	13/04/16	08/11/16	209
RTOOrd - 0010657-62.2016.5.18.0018	13/04/16	22/11/16	223
RTOOrd - 0010665-39.2016.5.18.0018	13/04/16	30/11/16	231
RTOOrd - 0010675-83.2016.5.18.0018	14/04/16	22/11/16	222
RTOOrd - 0010695-74.2016.5.18.0018	18/04/16	11/11/16	207
RTOOrd - 0010700-96.2016.5.18.0018	19/04/16	07/11/16	202
RTOOrd - 0010703-51.2016.5.18.0018	19/04/16	16/11/16	211
RTOOrd - 0010705-21.2016.5.18.0018	19/04/16	17/11/16	212
RTOOrd - 0010719-05.2016.5.18.0018	22/04/16	16/11/16	208
RTOOrd - 0010722-90.2016.5.18.0007	26/04/16	07/11/16	195
RTOOrd - 0010725-12.2016.5.18.0018	25/04/16	17/11/16	206
RTOOrd - 0010727-79.2016.5.18.0018	25/04/16	21/11/16	210
RTOOrd - 0010729-49.2016.5.18.0018	25/04/16	21/11/16	210
RTOOrd - 0010737-26.2016.5.18.0018	25/04/16	17/11/16	206
RTOOrd - 0010750-25.2016.5.18.0018	26/04/16	16/11/16	204
RTOOrd - 0010782-51.2016.5.18.0011	15/05/16	24/11/16	193
RTOOrd - 0010787-52.2016.5.18.0018	02/05/16	24/11/16	206
RTOOrd - 0010795-29.2016.5.18.0018	02/05/16	28/11/16	210
RTOOrd - 0010817-87.2016.5.18.0018	05/05/16	29/11/16	208
RTOOrd - 0010841-18.2016.5.18.0018	07/05/16	30/11/16	207
RTOOrd - 0010868-98.2016.5.18.0018	11/05/16	03/11/16	176
RTOOrd - 0010881-46.2015.5.18.0014	01/06/15	29/11/16	547
RTOOrd - 0010890-59.2016.5.18.0018	13/05/16	17/11/16	188
RTOOrd - 0010918-61.2015.5.18.0018	05/06/15	22/11/16	536
RTOOrd - 0010931-26.2016.5.18.0018	19/05/16	22/11/16	187

Legenda:

Ajuiz. Data do Ajuizamento;

Enc. da Instrução: Data da conclusão para proferir sentença;

Prazo: Quantidade de dias decorridos do ajuizamento até o encerramento da instrução.



PRAZO MÉDIO ENTRE O AJUIZAMENTO E O ENCERRAMENTO DA INSTRUÇÃO - 18ª VARA DO TRABALHO DE GOIÂNIA

18ª VARA DO TRABALHO DE GOIÂNIA

ORDINÁRIO

Qtd	Prazo Médio
115	198,89

Nr. Processo	Ajuiz.	nc. Instruçã	Prazo
RTOOrd - 0010961-61.2016.5.18.0018	24/05/16	29/11/16	189
RTOOrd - 0010966-83.2016.5.18.0018	25/05/16	07/11/16	166
RTOOrd - 0010974-60.2016.5.18.0018	25/05/16	07/11/16	166
RTOOrd - 0011000-58.2016.5.18.0018	31/05/16	16/11/16	169
RTOOrd - 0011008-35.2016.5.18.0018	01/06/16	17/11/16	169
RTOOrd - 0011014-42.2016.5.18.0018	02/06/16	07/11/16	158
RTOOrd - 0011042-44.2015.5.18.0018	24/06/15	22/11/16	517
RTOOrd - 0011048-17.2016.5.18.0018	07/06/16	08/11/16	154
RTOOrd - 0011098-77.2015.5.18.0018	03/07/15	16/11/16	502
RTOOrd - 0011109-09.2015.5.18.0018	06/07/15	21/11/16	504
RTOOrd - 0011181-93.2015.5.18.0018	17/07/15	16/11/16	488
RTOOrd - 0011227-82.2015.5.18.0018	28/07/15	16/11/16	477
RTOOrd - 0011347-28.2015.5.18.0018	13/08/15	16/11/16	461
RTOOrd - 0011396-69.2015.5.18.0018	20/08/15	08/11/16	446
RTOOrd - 0011486-77.2015.5.18.0018	03/09/15	08/11/16	432
RTOOrd - 0011497-72.2016.5.18.0018	17/08/16	22/11/16	97
RTOOrd - 0011521-37.2015.5.18.0018	10/09/15	28/11/16	445
RTOOrd - 0011534-36.2015.5.18.0018	14/09/15	11/11/16	424
RTOOrd - 0011592-39.2015.5.18.0018	21/09/15	21/11/16	427
RTOOrd - 0011690-87.2016.5.18.0018	16/09/16	17/11/16	62
RTOOrd - 0011699-49.2016.5.18.0018	19/09/16	28/11/16	70
RTOOrd - 0011707-26.2016.5.18.0018	20/09/16	24/11/16	65
RTOOrd - 0011723-77.2016.5.18.0018	22/09/16	10/11/16	49
RTOOrd - 0011727-17.2016.5.18.0018	23/09/16	22/11/16	60
RTOOrd - 0011730-69.2016.5.18.0018	23/09/16	16/11/16	54

Legenda:

Ajuiz. Data do Ajuizamento;

Enc. da Instrução: Data da conclusão para proferir sentença;

Prazo: Quantidade de dias decorridos do ajuizamento até o encerramento da instrução.



**PRAZO MÉDIO ENTRE O AJUIZAMENTO E O
ENCERRAMENTO DA INSTRUÇÃO - 18ª VARA DO
TRABALHO DE GOIÂNIA**

18ª VARA DO TRABALHO DE GOIÂNIA

ORDINÁRIO

Qtd	Prazo Médio
115	198,89

Nr. Processo	Ajuiz.	nc. Instruçã	Prazo
RTOOrd - 0011752-30.2016.5.18.0018	28/09/16	17/11/16	50
RTOOrd - 0011781-80.2016.5.18.0018	30/09/16	29/11/16	60
RTOOrd - 0011796-49.2016.5.18.0018	04/10/16	16/11/16	43
RTOOrd - 0011822-47.2016.5.18.0018	07/10/16	07/11/16	31
RTOOrd - 0011826-84.2016.5.18.0018	07/10/16	28/11/16	52
RTOOrd - 0011832-91.2016.5.18.0018	10/10/16	08/11/16	29
RTOOrd - 0011838-98.2016.5.18.0018	11/10/16	30/11/16	50
RTOOrd - 0011853-67.2016.5.18.0018	14/10/16	22/11/16	39
RTOOrd - 0011862-29.2016.5.18.0018	15/10/16	24/11/16	40
RTOOrd - 0011877-95.2016.5.18.0018	18/10/16	16/11/16	29
RTOOrd - 0011893-49.2016.5.18.0018	19/10/16	09/11/16	21
RTOOrd - 0011894-34.2016.5.18.0018	20/10/16	16/11/16	27
RTOOrd - 0011897-86.2016.5.18.0018	20/10/16	16/11/16	27
RTOOrd - 0011911-07.2015.5.18.0018	17/11/15	21/11/16	370
RTOOrd - 0011912-55.2016.5.18.0018	24/10/16	16/11/16	23
RTOOrd - 0011918-62.2016.5.18.0018	25/10/16	29/11/16	35
RTOOrd - 0011929-91.2016.5.18.0018	26/10/16	17/11/16	22
RTOOrd - 0011938-53.2016.5.18.0018	27/10/16	21/11/16	25
RTOOrd - 0011940-23.2016.5.18.0018	27/10/16	22/11/16	26
RTOOrd - 0011945-45.2016.5.18.0018	28/10/16	24/11/16	27
RTOOrd - 0011949-82.2016.5.18.0018	28/10/16	22/11/16	25
RTOOrd - 0011951-52.2016.5.18.0018	28/10/16	22/11/16	25
RTOOrd - 0011953-22.2016.5.18.0018	28/10/16	22/11/16	25
RTOOrd - 0011957-59.2016.5.18.0018	31/10/16	28/11/16	28
RTOOrd - 0011959-29.2016.5.18.0018	31/10/16	22/11/16	22

Legenda:

Ajuiz. Data do Ajuizamento;

Enc. da Instrução: Data da conclusão para proferir sentença;

Prazo: Quantidade de dias decorridos do ajuizamento até o encerramento da instrução.



**PRAZO MÉDIO ENTRE O AJUIZAMENTO E O
ENCERRAMENTO DA INSTRUÇÃO - 18ª VARA DO
TRABALHO DE GOIÂNIA**

18ª VARA DO TRABALHO DE GOIÂNIA

ORDINÁRIO

Qtd	Prazo Médio
115	198,89

Nr. Processo	Ajuiz.	nc. Instruçã	Prazo
RTOOrd - 0011960-14.2016.5.18.0018	31/10/16	22/11/16	22
RTOOrd - 0011961-96.2016.5.18.0018	31/10/16	11/11/16	11
RTOOrd - 0011967-06.2016.5.18.0018	31/10/16	22/11/16	22
RTOOrd - 0011980-05.2016.5.18.0018	03/11/16	24/11/16	21
RTOOrd - 0011992-19.2016.5.18.0018	04/11/16	24/11/16	20
RTOOrd - 0011996-56.2016.5.18.0018	06/11/16	29/11/16	23
RTOOrd - 0012002-63.2016.5.18.0018	07/11/16	28/11/16	21
RTOOrd - 0012005-18.2016.5.18.0018	07/11/16	24/11/16	17
RTOOrd - 0012022-54.2016.5.18.0018	09/11/16	28/11/16	19
RTOOrd - 0012024-58.2015.5.18.0018	04/12/15	16/11/16	348
RTOOrd - 0012030-31.2016.5.18.0018	10/11/16	29/11/16	19
RTOOrd - 0012039-90.2016.5.18.0018	11/11/16	29/11/16	18
RTOOrd - 0012045-34.2015.5.18.0018	09/12/15	22/11/16	349
RTOOrd - 0012048-52.2016.5.18.0018	14/11/16	29/11/16	15
RTOOrd - 0012062-70.2015.5.18.0018	10/12/15	10/11/16	336
RTOOrd - 0012062-70.2015.5.18.0018	10/12/15	16/11/16	342
RTOOrd - 0012077-05.2016.5.18.0018	21/11/16	24/11/16	3
RTOOrd - 0012093-90.2015.5.18.0018	16/12/15	30/11/16	350
RTOOrd - 0012105-07.2015.5.18.0018	18/12/15	07/11/16	325

Legenda:

Ajuiz. Data do Ajuizamento;

Enc. da Instrução: Data da conclusão para proferir sentença;

Prazo: Quantidade de dias decorridos do ajuizamento até o encerramento da instrução.



PRAZO MÉDIO ENTRE O AJUIZAMENTO E O ENCERRAMENTO DA INSTRUÇÃO - 18ª VARA DO TRABALHO DE GOIÂNIA

Data do encerramento da instrução entre 1/11/2016 e 30/11/2016 23:59:59

Sem magistrado

ORDINÁRIO

Qtd	Prazo Médio
115	198,89

Nr. Processo	Ajuiz.	nc. Instruçã	Prazo
ET - 0010805-10.2015.5.18.0018	19/05/15	18/11/16	549
ET - 0011900-41.2016.5.18.0018	20/10/16	09/11/16	20
ET - 0012059-81.2016.5.18.0018	17/11/16	24/11/16	7
Pet - 0010650-70.2016.5.18.0018	12/04/16	16/11/16	218
Pet - 0011993-38.2015.5.18.0018	30/11/15	30/11/16	366
RTAlç - 0011748-90.2016.5.18.0018	27/09/16	11/11/16	45
RTOrd - 0010023-66.2016.5.18.0018	11/01/16	08/11/16	302
RTOrd - 0010041-87.2016.5.18.0018	14/01/16	07/11/16	298
RTOrd - 0010070-40.2016.5.18.0018	19/01/16	03/11/16	289
RTOrd - 0010192-87.2015.5.18.0018	03/02/15	17/11/16	653
RTOrd - 0010214-14.2016.5.18.0018	07/02/16	07/11/16	274
RTOrd - 0010257-48.2016.5.18.0018	16/02/16	21/11/16	279
RTOrd - 0010307-74.2016.5.18.0018	22/02/16	07/11/16	259
RTOrd - 0010364-92.2016.5.18.0018	01/03/16	09/11/16	253
RTOrd - 0010389-42.2015.5.18.0018	09/03/15	09/11/16	611
RTOrd - 0010449-15.2015.5.18.0018	18/03/15	24/11/16	617
RTOrd - 0010482-67.2016.5.18.0083	13/06/16	10/11/16	150
RTOrd - 0010505-14.2016.5.18.0018	21/03/16	25/11/16	249
RTOrd - 0010518-13.2016.5.18.0018	23/03/16	16/11/16	238
RTOrd - 0010565-55.2014.5.18.0018	27/03/14	09/11/16	958
RTOrd - 0010623-87.2016.5.18.0018	08/04/16	07/11/16	213
RTOrd - 0010637-71.2016.5.18.0018	11/04/16	23/11/16	226

Legenda:

Ajuiz. Data do Ajuizamento;

Enc. da Instrução: Data da conclusão para proferir sentença;

Prazo: Quantidade de dias decorridos do ajuizamento até o encerramento da instrução.



PRAZO MÉDIO ENTRE O AJUIZAMENTO E O ENCERRAMENTO DA INSTRUÇÃO - 18ª VARA DO TRABALHO DE GOIÂNIA

Sem magistrado

ORDINÁRIO

Qtd	Prazo Médio
115	198,89

Nr. Processo	Ajuiz.	nc. Instruçã	Prazo
RTOOrd - 0010651-55.2016.5.18.0018	13/04/16	08/11/16	209
RTOOrd - 0010657-62.2016.5.18.0018	13/04/16	22/11/16	223
RTOOrd - 0010665-39.2016.5.18.0018	13/04/16	30/11/16	231
RTOOrd - 0010675-83.2016.5.18.0018	14/04/16	22/11/16	222
RTOOrd - 0010695-74.2016.5.18.0018	18/04/16	11/11/16	207
RTOOrd - 0010700-96.2016.5.18.0018	19/04/16	07/11/16	202
RTOOrd - 0010703-51.2016.5.18.0018	19/04/16	16/11/16	211
RTOOrd - 0010705-21.2016.5.18.0018	19/04/16	17/11/16	212
RTOOrd - 0010719-05.2016.5.18.0018	22/04/16	16/11/16	208
RTOOrd - 0010722-90.2016.5.18.0007	26/04/16	07/11/16	195
RTOOrd - 0010725-12.2016.5.18.0018	25/04/16	17/11/16	206
RTOOrd - 0010727-79.2016.5.18.0018	25/04/16	21/11/16	210
RTOOrd - 0010729-49.2016.5.18.0018	25/04/16	21/11/16	210
RTOOrd - 0010737-26.2016.5.18.0018	25/04/16	17/11/16	206
RTOOrd - 0010750-25.2016.5.18.0018	26/04/16	16/11/16	204
RTOOrd - 0010782-51.2016.5.18.0011	15/05/16	24/11/16	193
RTOOrd - 0010787-52.2016.5.18.0018	02/05/16	24/11/16	206
RTOOrd - 0010795-29.2016.5.18.0018	02/05/16	28/11/16	210
RTOOrd - 0010817-87.2016.5.18.0018	05/05/16	29/11/16	208
RTOOrd - 0010841-18.2016.5.18.0018	07/05/16	30/11/16	207
RTOOrd - 0010868-98.2016.5.18.0018	11/05/16	03/11/16	176
RTOOrd - 0010881-46.2015.5.18.0014	01/06/15	29/11/16	547
RTOOrd - 0010890-59.2016.5.18.0018	13/05/16	17/11/16	188
RTOOrd - 0010918-61.2015.5.18.0018	05/06/15	22/11/16	536
RTOOrd - 0010931-26.2016.5.18.0018	19/05/16	22/11/16	187

Legenda:

Ajuiz. Data do Ajuizamento;

Enc. da Instrução: Data da conclusão para proferir sentença;

Prazo: Quantidade de dias decorridos do ajuizamento até o encerramento da instrução.



**PRAZO MÉDIO ENTRE O AJUIZAMENTO E O
ENCERRAMENTO DA INSTRUÇÃO - 18ª VARA DO
TRABALHO DE GOIÂNIA**

Sem magistrado

ORDINÁRIO

Qtd	Prazo Médio
115	198,89

Nr. Processo	Ajuiz.	nc. Instruça	Prazo
RTOOrd - 0010961-61.2016.5.18.0018	24/05/16	29/11/16	189
RTOOrd - 0010966-83.2016.5.18.0018	25/05/16	07/11/16	166
RTOOrd - 0010974-60.2016.5.18.0018	25/05/16	07/11/16	166
RTOOrd - 0011000-58.2016.5.18.0018	31/05/16	16/11/16	169
RTOOrd - 0011008-35.2016.5.18.0018	01/06/16	17/11/16	169
RTOOrd - 0011014-42.2016.5.18.0018	02/06/16	07/11/16	158
RTOOrd - 0011042-44.2015.5.18.0018	24/06/15	22/11/16	517
RTOOrd - 0011048-17.2016.5.18.0018	07/06/16	08/11/16	154
RTOOrd - 0011098-77.2015.5.18.0018	03/07/15	16/11/16	502
RTOOrd - 0011109-09.2015.5.18.0018	06/07/15	21/11/16	504
RTOOrd - 0011181-93.2015.5.18.0018	17/07/15	16/11/16	488
RTOOrd - 0011227-82.2015.5.18.0018	28/07/15	16/11/16	477
RTOOrd - 0011347-28.2015.5.18.0018	13/08/15	16/11/16	461
RTOOrd - 0011396-69.2015.5.18.0018	20/08/15	08/11/16	446
RTOOrd - 0011486-77.2015.5.18.0018	03/09/15	08/11/16	432
RTOOrd - 0011497-72.2016.5.18.0018	17/08/16	22/11/16	97
RTOOrd - 0011521-37.2015.5.18.0018	10/09/15	28/11/16	445
RTOOrd - 0011534-36.2015.5.18.0018	14/09/15	11/11/16	424
RTOOrd - 0011592-39.2015.5.18.0018	21/09/15	21/11/16	427
RTOOrd - 0011690-87.2016.5.18.0018	16/09/16	17/11/16	62
RTOOrd - 0011699-49.2016.5.18.0018	19/09/16	28/11/16	70
RTOOrd - 0011707-26.2016.5.18.0018	20/09/16	24/11/16	65
RTOOrd - 0011723-77.2016.5.18.0018	22/09/16	10/11/16	49
RTOOrd - 0011727-17.2016.5.18.0018	23/09/16	22/11/16	60
RTOOrd - 0011730-69.2016.5.18.0018	23/09/16	16/11/16	54

Legenda:

Ajuiz. Data do Ajuizamento;

Enc. da Instrução: Data da conclusão para proferir sentença;

Prazo: Quantidade de dias decorridos do ajuizamento até o encerramento da instrução.



PRAZO MÉDIO ENTRE O AJUIZAMENTO E O ENCERRAMENTO DA INSTRUÇÃO - 18ª VARA DO TRABALHO DE GOIÂNIA

Sem magistrado

ORDINÁRIO

Qtd	Prazo Médio
115	198,89

Nr. Processo	Ajuiz.	nc. Instruçã	Prazo
RTOrd - 0011752-30.2016.5.18.0018	28/09/16	17/11/16	50
RTOrd - 0011781-80.2016.5.18.0018	30/09/16	29/11/16	60
RTOrd - 0011796-49.2016.5.18.0018	04/10/16	16/11/16	43
RTOrd - 0011822-47.2016.5.18.0018	07/10/16	07/11/16	31
RTOrd - 0011826-84.2016.5.18.0018	07/10/16	28/11/16	52
RTOrd - 0011832-91.2016.5.18.0018	10/10/16	08/11/16	29
RTOrd - 0011838-98.2016.5.18.0018	11/10/16	30/11/16	50
RTOrd - 0011853-67.2016.5.18.0018	14/10/16	22/11/16	39
RTOrd - 0011862-29.2016.5.18.0018	15/10/16	24/11/16	40
RTOrd - 0011877-95.2016.5.18.0018	18/10/16	16/11/16	29
RTOrd - 0011893-49.2016.5.18.0018	19/10/16	09/11/16	21
RTOrd - 0011894-34.2016.5.18.0018	20/10/16	16/11/16	27
RTOrd - 0011897-86.2016.5.18.0018	20/10/16	16/11/16	27
RTOrd - 0011911-07.2015.5.18.0018	17/11/15	21/11/16	370
RTOrd - 0011912-55.2016.5.18.0018	24/10/16	16/11/16	23
RTOrd - 0011918-62.2016.5.18.0018	25/10/16	29/11/16	35
RTOrd - 0011929-91.2016.5.18.0018	26/10/16	17/11/16	22
RTOrd - 0011938-53.2016.5.18.0018	27/10/16	21/11/16	25
RTOrd - 0011940-23.2016.5.18.0018	27/10/16	22/11/16	26
RTOrd - 0011945-45.2016.5.18.0018	28/10/16	24/11/16	27
RTOrd - 0011949-82.2016.5.18.0018	28/10/16	22/11/16	25
RTOrd - 0011951-52.2016.5.18.0018	28/10/16	22/11/16	25
RTOrd - 0011953-22.2016.5.18.0018	28/10/16	22/11/16	25
RTOrd - 0011957-59.2016.5.18.0018	31/10/16	28/11/16	28
RTOrd - 0011959-29.2016.5.18.0018	31/10/16	22/11/16	22

Legenda:

Ajuiz. Data do Ajuizamento;

Enc. da Instrução: Data da conclusão para proferir sentença;

Prazo: Quantidade de dias decorridos do ajuizamento até o encerramento da instrução.



**PRAZO MÉDIO ENTRE O AJUIZAMENTO E O
ENCERRAMENTO DA INSTRUÇÃO - 18ª VARA DO
TRABALHO DE GOIÂNIA**

Sem magistrado

ORDINÁRIO

Qtd	Prazo Médio
115	198,89

Nr. Processo	Ajuiz.	nc. Instruçã	Prazo
RTOOrd - 0011960-14.2016.5.18.0018	31/10/16	22/11/16	22
RTOOrd - 0011961-96.2016.5.18.0018	31/10/16	11/11/16	11
RTOOrd - 0011967-06.2016.5.18.0018	31/10/16	22/11/16	22
RTOOrd - 0011980-05.2016.5.18.0018	03/11/16	24/11/16	21
RTOOrd - 0011992-19.2016.5.18.0018	04/11/16	24/11/16	20
RTOOrd - 0011996-56.2016.5.18.0018	06/11/16	29/11/16	23
RTOOrd - 0012002-63.2016.5.18.0018	07/11/16	28/11/16	21
RTOOrd - 0012005-18.2016.5.18.0018	07/11/16	24/11/16	17
RTOOrd - 0012022-54.2016.5.18.0018	09/11/16	28/11/16	19
RTOOrd - 0012024-58.2015.5.18.0018	04/12/15	16/11/16	348
RTOOrd - 0012030-31.2016.5.18.0018	10/11/16	29/11/16	19
RTOOrd - 0012039-90.2016.5.18.0018	11/11/16	29/11/16	18
RTOOrd - 0012045-34.2015.5.18.0018	09/12/15	22/11/16	349
RTOOrd - 0012048-52.2016.5.18.0018	14/11/16	29/11/16	15
RTOOrd - 0012062-70.2015.5.18.0018	10/12/15	10/11/16	336
RTOOrd - 0012062-70.2015.5.18.0018	10/12/15	16/11/16	342
RTOOrd - 0012077-05.2016.5.18.0018	21/11/16	24/11/16	3
RTOOrd - 0012093-90.2015.5.18.0018	16/12/15	30/11/16	350
RTOOrd - 0012105-07.2015.5.18.0018	18/12/15	07/11/16	325

Legenda:

Ajuiz. Data do Ajuizamento;

Enc. da Instrução: Data da conclusão para proferir sentença;

Prazo: Quantidade de dias decorridos do ajuizamento até o encerramento da instrução.