Conceituação

Tema	Prazos Processuais
Relatórios	Evolução Histórica Comparativo por VT Comparativo por Grupo Por Grupo Por VT Por Processo Por Magistrado
Resumo	Apresenta o prazo médio desde o ajuizamento da ação até o encerramento da instrução.
Descrição	O prazo médio é obtido calculando-se a quantidade de dias decorridos desde o ajuizamento até o encerramento da instrução. Os dados são extraídos baseando-se nos itens do e-Gestão: 267 e 90267 - Do ajuizamento da ação até o encerramento da instrução na fase de conhecimento – rito sumaríssimo; 268 e 90268 – Do ajuizamento da ação até o encerramento da instrução na fase de conhecimento – exceto rito sumaríssimo (ordinário)
Origem da informação	e-Gestão
Critérios e transformações	Coletado do e-Gestão, consolidado, otimizado e classificado para análise.
Análises possíveis	Prazo médio entre o ajuizamento da ação e o encerramento da instrução, detalhado de forma Geral, Por grupo, por VT, Por Processo e Por Magistrado.

EVOLUÇÃO HISTÓRICA DOS PRAZOS PROCESSUAIS ENTRE O AJUIZAMENTO E O ENCERRAMENTO DA INSTRUÇÃO - 2ª VARA DO TRABALHO DE ANÁPOLIS

Data do encerramento da instrução entre 1/11/2016 e 30/11/2016 23:59:59

Rito	Qtd	Prazo Médio
ORDINÁRIO	84	164,87
SUMARÍSSIMO	59	96,14
Total/Média	**143**	**136,51**

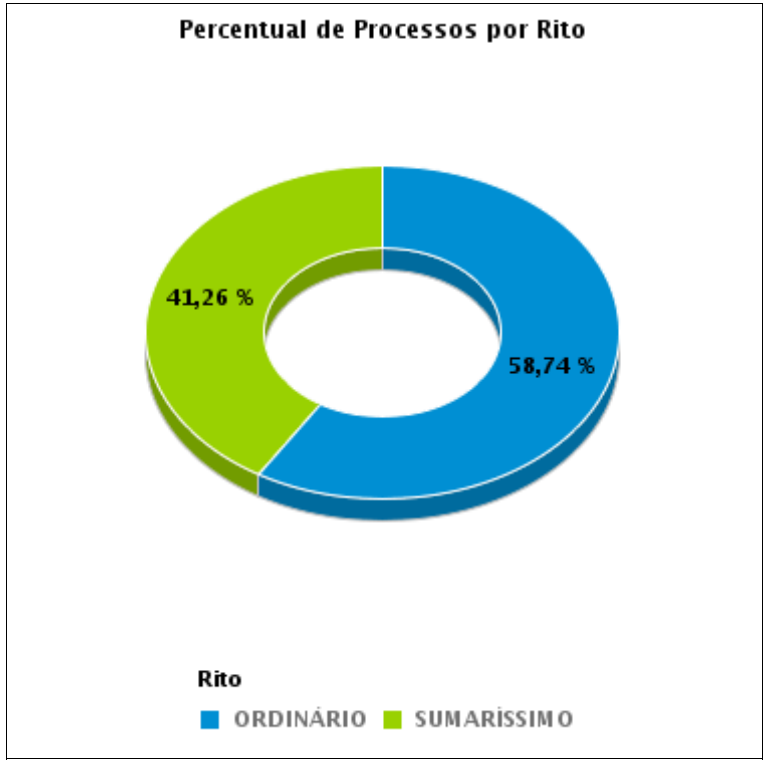

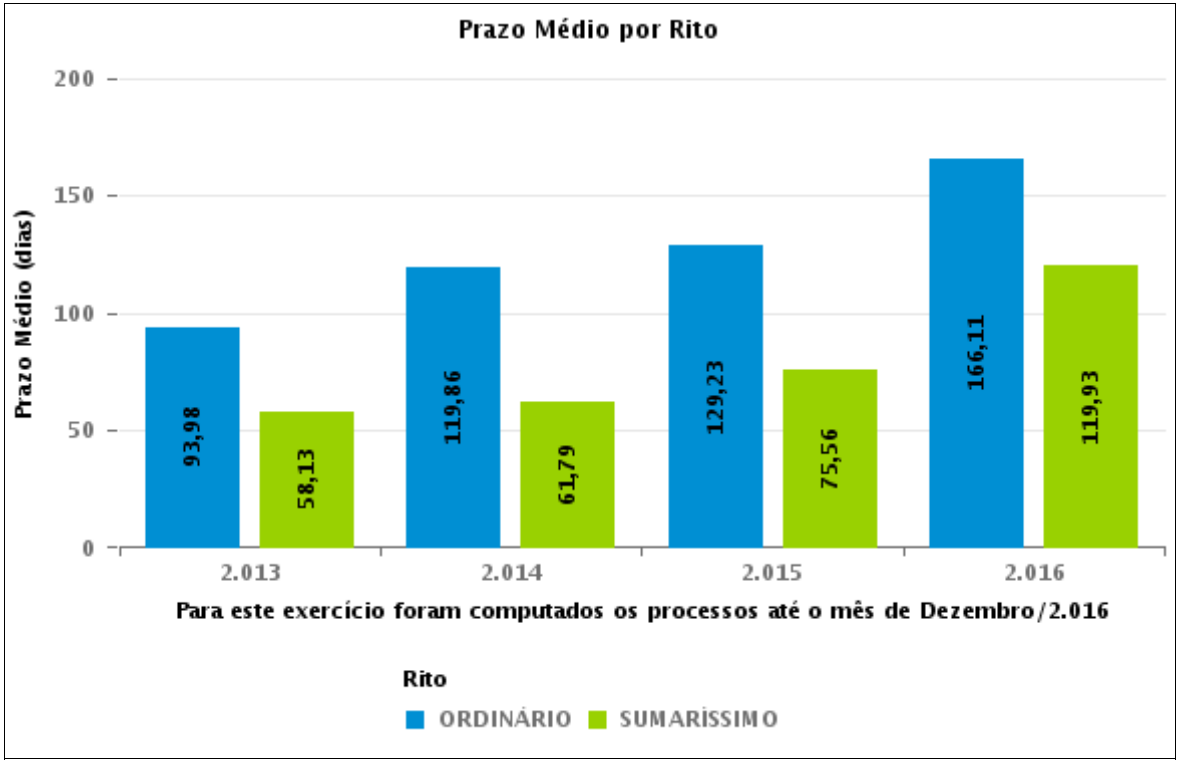

COMPARATIVO DO PRAZO MÉDIO ENTRE O AJUIZAMENTO E O ENCERRAMENTO DA INSTRUÇÃO - 2ª VARA DO TRABALHO DE ANÁPOLIS

Data do encerramento da instrução entre 1/11/2016 e 30/11/2016 23:59:59

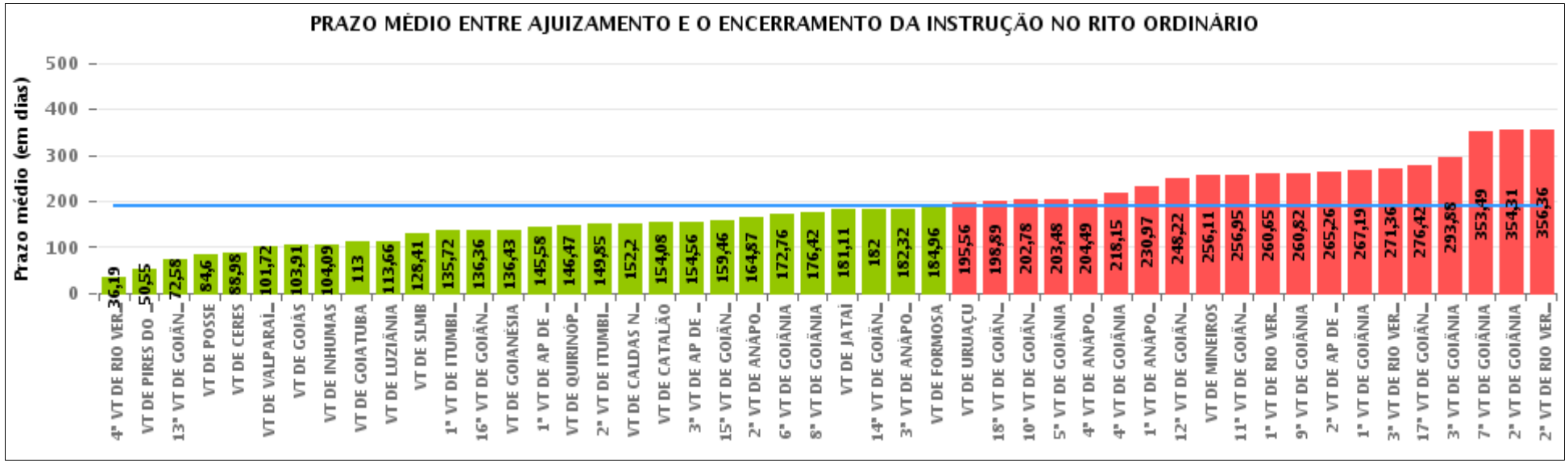

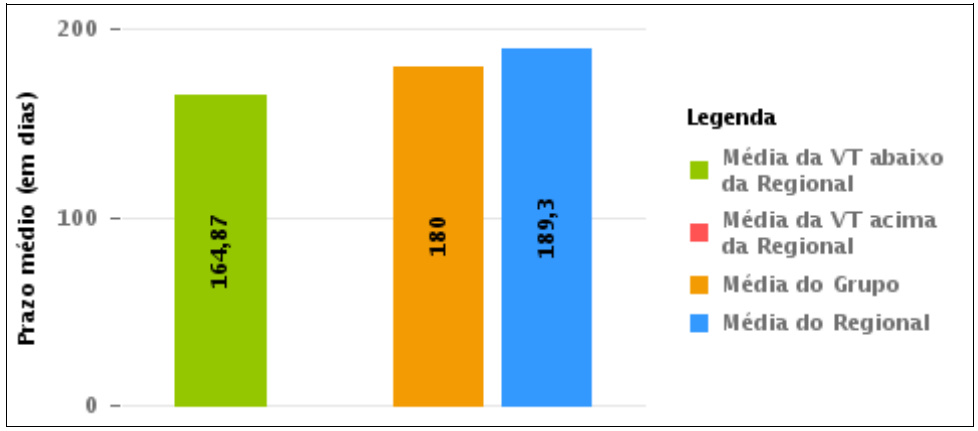

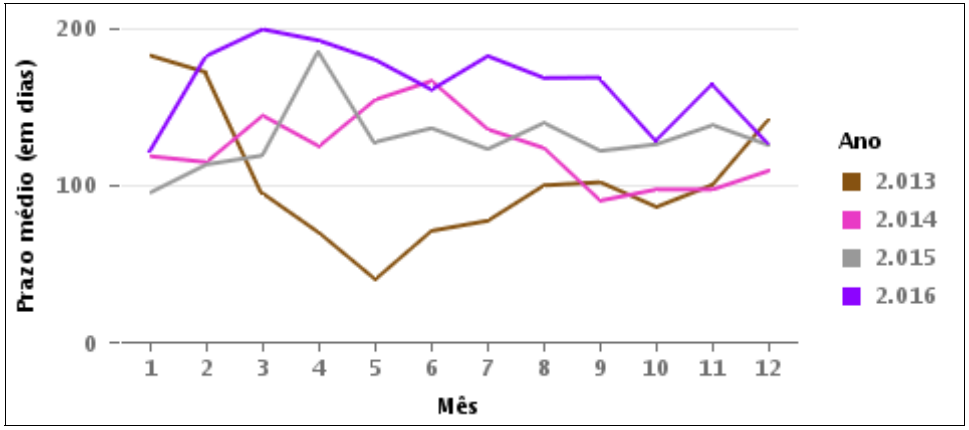

COMPARATIVO DO PRAZO MÉDIO ENTRE O AJUIZAMENTO E O ENCERRAMENTO DA INSTRUÇÃO ENTRE AS VARAS DO GRUPO

Data do encerramento da instrução entre 1/11/2016 e 30/11/2016 23:59:59

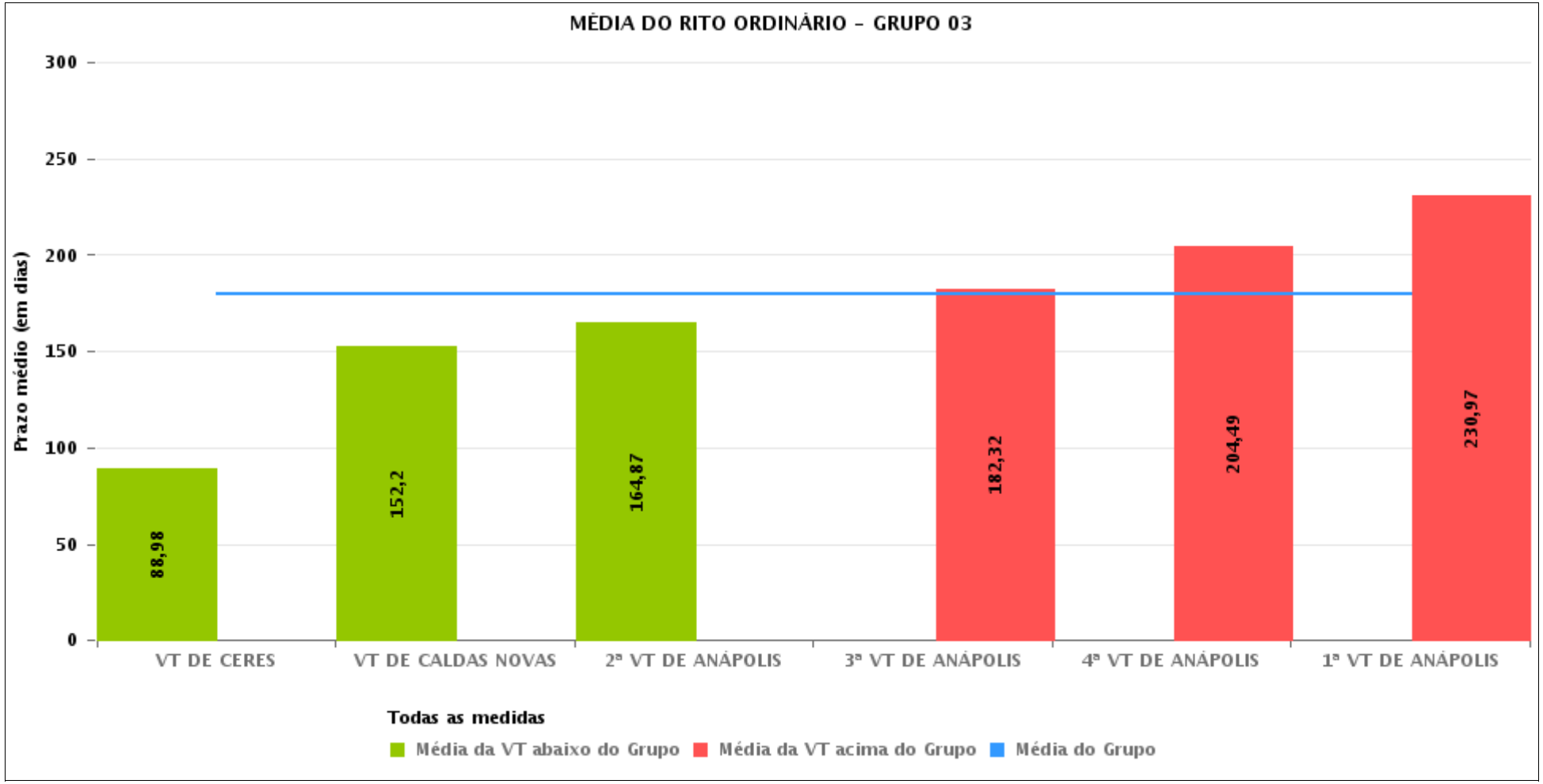

PRAZO MÉDIO ENTRE O AJUIZAMENTO E O ENCERRAMENTO DA INSTRUÇÃO POR GRUPO

Data do encerramento da instrução entre 1/11/2016 e 30/11/2016 23:59:59

Rito	Grupo	Qtd. Processos	Prazo Médio (dias)	Ranking
ORDINÁRIO	GRUPO 01	50	84,6	1°
	GRUPO 02	147	146,56	2°
	GRUPO 04	780	155,36	3°
	GRUPO 06	320	177,78	4°
	GRUPO 03	437	180	5°
	GRUPO 05	2.932	204,9	6°

Legenda:

Grupo 01 – Até 750
VT de Posse

Grupo 02 – De 751 a 1000
VT de Formosa
VT de Pires do Rio

Grupo 03 – De 1001 a 1500
VT de Ceres
1ª VT de Anápolis
2ª VT de Anápolis
3ª VT de Anápolis
4ª VT de Anápolis
VT de Caldas Novas

Grupo 04 – De 1501 a 2000
VT de Catalão
VT de Goiatuba
1ª VT de Itumbiara
2ª VT de Itumbiara
VT de Jataí
VT de Luziânia
VT de Mineiros
VT de Quirinópolis

Grupo 05 – De 2001 a 2500
1ª VT de Goiânia
2ª VT de Goiânia
3ª VT de Goiânia
4ª VT de Goiânia
5ª VT de Goiânia
6ª VT de Goiânia
7ª VT de Goiânia
8ª VT de Goiânia
9ª VT de Goiânia
10ª VT de Goiânia
11ª VT de Goiânia
12ª VT de Goiânia
13ª VT de Goiânia
14ª VT de Goiânia
15ª VT de Goiânia
16ª VT de Goiânia
17ª VT de Goiânia
18ª VT de Goiânia
VT de Goiás
VT de Inhumas
1ª VT de Rio Verde
2ª VT de Rio Verde
3ª VT de Rio Verde
4ª VT de Rio Verde
VT de Uruaçu
VT de São Luis de Montes Belos
VT de Valparaíso de Goiás

#Grupo 06 – A partir de 2500
1ª VT de Aparecida de Goiânia
2ª VT de Aparecida de Goiânia
3ª VT de Aparecida de Goiânia
VT de Goianésia

PRAZO MÉDIO ENTRE O AJUIZAMENTO E O ENCERRAMENTO DA INSTRUÇÃO DE TODAS AS VARAS DO TRABALHO

Data do encerramento da instrução entre 1/11/2016 e 30/11/2016 23:59:59

ORDINÁRIO

Qtd. Processos	Prazo Médio (dias)
4.666	189,3

Vara do Trabalho	Qtd Processos	Prazo Médio	Ranking
4ª VARA DO TRABALHO DE RIO VERDE	113	36,19	1°
VARA DO TRABALHO DE PIRES DO RIO	42	50,55	2°
13ª VARA DO TRABALHO DE GOIÂNIA	127	72,58	3°
VARA DO TRABALHO DE POSSE	50	84,6	4°
VARA DO TRABALHO DE CERES	53	88,98	5°
VARA DO TRABALHO DE VALPARAÍSO DE GOIÁS	101	101,72	6°
VARA DO TRABALHO DE GOIÁS	64	103,91	7°
VARA DO TRABALHO DE INHUMAS	160	104,09	8°
VARA DO TRABALHO DE GOIATUBA	80	113	9°
VARA DO TRABALHO DE LUZIÂNIA	102	113,66	10°
VARA DO TRABALHO DE SÃO LUIS DE MONTES BELOS	75	128,41	11°
1ª VARA DO TRABALHO DE ITUMBIARA	60	135,72	12°
16ª VARA DO TRABALHO DE GOIÂNIA	105	136,36	13°
VARA DO TRABALHO DE GOIANÉSIA	91	136,43	14°
1ª VARA DO TRABALHO DE APARECIDA DE GOIÂNIA	86	145,58	15°
VARA DO TRABALHO DE QUIRINÓPOLIS	135	146,47	16°
2ª VARA DO TRABALHO DE ITUMBIARA	103	149,85	17°
VARA DO TRABALHO DE CALDAS NOVAS	41	152,2	18°
VARA DO TRABALHO DE CATALÃO	130	154,08	19°
3ª VARA DO TRABALHO DE APARECIDA DE GOIÂNIA	54	154,56	20°
15ª VARA DO TRABALHO DE GOIÂNIA	127	159,46	21°
2ª VARA DO TRABALHO DE ANÁPOLIS	84	164,87	22°
6ª VARA DO TRABALHO DE GOIÂNIA	110	172,76	23°
8ª VARA DO TRABALHO DE GOIÂNIA	66	176,42	24°
VARA DO TRABALHO DE JATAÍ	85	181,11	25°
14ª VARA DO TRABALHO DE GOIÂNIA	139	182	26°

PRAZO MÉDIO ENTRE O AJUIZAMENTO E O ENCERRAMENTO DA INSTRUÇÃO DE TODAS AS VARAS DO TRABALHO

ORDINÁRIO

Qtd. Processos	Prazo Médio (dias)
4.666	189,3

Vara do Trabalho	Qtd Processos	Prazo Médio	Ranking
3ª VARA DO TRABALHO DE ANÁPOLIS	84	182,32	27°
VARA DO TRABALHO DE FORMOSA	105	184,96	28°
VARA DO TRABALHO DE URUAÇU	198	195,56	29°
18ª VARA DO TRABALHO DE GOIÂNIA	116	198,89	30°
10ª VARA DO TRABALHO DE GOIÂNIA	87	202,78	31°
5ª VARA DO TRABALHO DE GOIÂNIA	111	203,48	32°
4ª VARA DO TRABALHO DE ANÁPOLIS	71	204,49	33°
4ª VARA DO TRABALHO DE GOIÂNIA	92	218,15	34°
1ª VARA DO TRABALHO DE ANÁPOLIS	104	230,97	35°
12ª VARA DO TRABALHO DE GOIÂNIA	98	248,22	36°
VARA DO TRABALHO DE MINEIROS	85	256,11	37°
11ª VARA DO TRABALHO DE GOIÂNIA	83	256,95	38°
1ª VARA DO TRABALHO DE RIO VERDE	106	260,65	39°
9ª VARA DO TRABALHO DE GOIÂNIA	98	260,82	40°
2ª VARA DO TRABALHO DE APARECIDA DE GOIÂNIA	89	265,26	41°
1ª VARA DO TRABALHO DE GOIÂNIA	126	267,19	42°
3ª VARA DO TRABALHO DE RIO VERDE	103	271,36	43°
17ª VARA DO TRABALHO DE GOIÂNIA	113	276,42	44°
3ª VARA DO TRABALHO DE GOIÂNIA	113	293,88	45°
7ª VARA DO TRABALHO DE GOIÂNIA	125	353,49	46°
2ª VARA DO TRABALHO DE GOIÂNIA	81	354,31	47°
2ª VARA DO TRABALHO DE RIO VERDE	95	356,36	48°

PRAZO MÉDIO ENTRE O AJUIZAMENTO E O ENCERRAMENTO DA INSTRUÇÃO - 2ª VARA DO TRABALHO DE ANÁPOLIS

Data do encerramento da instrução entre 1/11/2016 e 30/11/2016 23:59:59

2ª VARA DO TRABALHO DE ANÁPOLIS

ORDINÁRIO

Qtd	Prazo Médio
70	164,87

Nr. Processo	Ajuiz.	nc. Instruçã	Prazo
ACP - 0011122-66.2016.5.18.0052	25/08/16	21/11/16	88
ACP - 0011480-65.2015.5.18.0052	04/12/15	03/11/16	335
ConPag - 0010996-16.2016.5.18.0052	28/07/16	23/11/16	118
ConPag - 0011162-48.2016.5.18.0052	02/09/16	07/11/16	66
ConPag - 0011170-25.2016.5.18.0052	02/09/16	08/11/16	67
ConPag - 0011359-03.2016.5.18.0052	20/10/16	09/11/16	20
ConPag - 0011486-38.2016.5.18.0052	16/11/16	22/11/16	6
ET - 0011367-77.2016.5.18.0052	21/10/16	18/11/16	28
Pet - 0010917-37.2016.5.18.0052	06/07/16	10/11/16	127
Pet - 0010917-37.2016.5.18.0052	06/07/16	23/11/16	140
Pet - 0010920-89.2016.5.18.0052	07/07/16	29/11/16	145
Pet - 0010923-44.2016.5.18.0052	07/07/16	09/11/16	125
Pet - 0010924-29.2016.5.18.0052	07/07/16	18/11/16	134
Pet - 0010924-29.2016.5.18.0052	07/07/16	24/11/16	140
Pet - 0010925-14.2016.5.18.0052	07/07/16	29/11/16	145
Pet - 0010975-40.2016.5.18.0052	22/07/16	03/11/16	104
Pet - 0010975-40.2016.5.18.0052	22/07/16	21/11/16	122
Pet - 0010989-24.2016.5.18.0052	28/07/16	09/11/16	104
Pet - 0011030-88.2016.5.18.0052	04/08/16	29/11/16	117
Pet - 0011127-88.2016.5.18.0052	25/08/16	29/11/16	96
RTAlç - 0011181-54.2016.5.18.0052	06/09/16	09/11/16	64
RTAlç - 0011353-93.2016.5.18.0052	19/10/16	08/11/16	20

Legenda:
Ajuiz. Data do Ajuizamento;
Enc. da Instrução: Data da conclusão para proferir sentença;
Prazo: Quantidade de dias decorridos do ajuizamento até o encerramento da instrução.

PRAZO MÉDIO ENTRE O AJUIZAMENTO E O ENCERRAMENTO DA INSTRUÇÃO - 2ª VARA DO TRABALHO DE ANÁPOLIS

2ª VARA DO TRABALHO DE ANÁPOLIS

ORDINÁRIO

Qtd	Prazo Médio
70	164,87

Nr. Processo	Ajuiz.	nc. Instruçã	Prazo
RTOrd - 0010154-70.2015.5.18.0052	10/02/15	17/11/16	646
RTOrd - 0010169-02.2016.5.18.0053	17/02/16	21/11/16	278
RTOrd - 0010356-47.2015.5.18.0052	26/03/15	03/11/16	588
RTOrd - 0010356-47.2015.5.18.0052	26/03/15	16/11/16	601
RTOrd - 0010575-26.2016.5.18.0052	02/04/16	22/11/16	234
RTOrd - 0010624-67.2016.5.18.0052	01/05/16	29/11/16	212
RTOrd - 0010662-79.2016.5.18.0052	13/05/16	22/11/16	193
RTOrd - 0010667-04.2016.5.18.0052	15/05/16	07/11/16	176
RTOrd - 0010668-86.2016.5.18.0052	16/05/16	08/11/16	176
RTOrd - 0010679-18.2016.5.18.0052	18/05/16	16/11/16	182
RTOrd - 0010715-91.2015.5.18.0053	17/06/15	18/11/16	520
RTOrd - 0010758-94.2016.5.18.0052	06/06/16	03/11/16	150
RTOrd - 0010758-94.2016.5.18.0052	06/06/16	16/11/16	163
RTOrd - 0010791-84.2016.5.18.0052	13/06/16	03/11/16	143
RTOrd - 0010791-84.2016.5.18.0052	13/06/16	17/11/16	157
RTOrd - 0010801-65.2015.5.18.0052	15/07/15	18/11/16	492
RTOrd - 0010809-08.2016.5.18.0052	16/06/16	03/11/16	140
RTOrd - 0010809-08.2016.5.18.0052	16/06/16	25/11/16	162
RTOrd - 0010818-67.2016.5.18.0052	17/06/16	09/11/16	145
RTOrd - 0010825-59.2016.5.18.0052	20/06/16	24/11/16	157
RTOrd - 0010840-28.2016.5.18.0052	22/06/16	29/11/16	160
RTOrd - 0010845-50.2016.5.18.0052	23/06/16	18/11/16	148
RTOrd - 0010852-42.2016.5.18.0052	23/06/16	17/11/16	147
RTOrd - 0010852-42.2016.5.18.0052	23/06/16	30/11/16	160
RTOrd - 0010859-34.2016.5.18.0052	24/06/16	08/11/16	137

Legenda:
Ajuiz. Data do Ajuizamento;
Enc. da Instrução: Data da conclusão para proferir sentença;
Prazo: Quantidade de dias decorridos do ajuizamento até o encerramento da instrução.

PRAZO MÉDIO ENTRE O AJUIZAMENTO E O ENCERRAMENTO DA INSTRUÇÃO - 2ª VARA DO TRABALHO DE ANÁPOLIS

2ª VARA DO TRABALHO DE ANÁPOLIS

ORDINÁRIO

Qtd	Prazo Médio
70	164,87

Nr. Processo	Ajuiz.	nc. Instruçã	Prazo
RTOrd - 0010859-34.2016.5.18.0052	24/06/16	18/11/16	147
RTOrd - 0010860-19.2016.5.18.0052	24/06/16	10/11/16	139
RTOrd - 0010860-19.2016.5.18.0052	24/06/16	23/11/16	152
RTOrd - 0010862-86.2016.5.18.0052	27/06/16	07/11/16	133
RTOrd - 0010885-66.2015.5.18.0052	05/08/15	16/11/16	469
RTOrd - 0010890-54.2016.5.18.0052	30/06/16	16/11/16	139
RTOrd - 0010934-73.2016.5.18.0052	08/07/16	29/11/16	144
RTOrd - 0010986-69.2016.5.18.0052	26/07/16	29/11/16	126
RTOrd - 0011077-96.2015.5.18.0052	17/09/15	10/11/16	420
RTOrd - 0011077-96.2015.5.18.0052	17/09/15	28/11/16	438
RTOrd - 0011121-81.2016.5.18.0052	24/08/16	07/11/16	75
RTOrd - 0011147-79.2016.5.18.0052	30/08/16	17/11/16	79
RTOrd - 0011147-79.2016.5.18.0052	30/08/16	28/11/16	90
RTOrd - 0011152-04.2016.5.18.0052	31/08/16	22/11/16	83
RTOrd - 0011153-86.2016.5.18.0052	31/08/16	07/11/16	68
RTOrd - 0011155-56.2016.5.18.0052	31/08/16	08/11/16	69
RTOrd - 0011163-33.2016.5.18.0052	02/09/16	08/11/16	67
RTOrd - 0011167-70.2016.5.18.0052	02/09/16	29/11/16	88
RTOrd - 0011174-62.2016.5.18.0052	04/09/16	08/11/16	65
RTOrd - 0011177-17.2016.5.18.0052	05/09/16	09/11/16	65
RTOrd - 0011179-84.2016.5.18.0052	06/09/16	23/11/16	78
RTOrd - 0011179-84.2016.5.18.0052	06/09/16	29/11/16	84
RTOrd - 0011180-69.2016.5.18.0052	06/09/16	09/11/16	64
RTOrd - 0011186-76.2016.5.18.0052	07/09/16	16/11/16	70
RTOrd - 0011199-75.2016.5.18.0052	13/09/16	22/11/16	70

Legenda:
Ajuiz. Data do Ajuizamento;
Enc. da Instrução: Data da conclusão para proferir sentença;
Prazo: Quantidade de dias decorridos do ajuizamento até o encerramento da instrução.

PRAZO MÉDIO ENTRE O AJUIZAMENTO E O ENCERRAMENTO DA INSTRUÇÃO - 2ª VARA DO TRABALHO DE ANÁPOLIS

2ª VARA DO TRABALHO DE ANÁPOLIS

ORDINÁRIO

Qtd	Prazo Médio
70	164,87

Nr. Processo	Ajuiz.	nc. Instruçã	Prazo
RTOrd - 0011203-15.2016.5.18.0052	14/09/16	22/11/16	69
RTOrd - 0011232-65.2016.5.18.0052	20/09/16	28/11/16	69
RTOrd - 0011234-35.2016.5.18.0052	21/09/16	04/11/16	44
RTOrd - 0011242-12.2016.5.18.0052	22/09/16	30/11/16	69
RTOrd - 0011243-94.2016.5.18.0052	22/09/16	30/11/16	69
RTOrd - 0011251-71.2016.5.18.0052	23/09/16	21/11/16	59
RTOrd - 0011302-19.2015.5.18.0052	09/11/15	29/11/16	386
RTOrd - 0011401-86.2015.5.18.0052	30/11/15	21/11/16	357
RTOrd - 0011401-86.2015.5.18.0052	30/11/15	29/11/16	365
RTOrd - 0011527-39.2015.5.18.0052	15/12/15	07/11/16	328
RTOrd - 0011549-66.2016.5.18.0051	26/10/16	28/11/16	33
RTOrd - 0011562-62.2016.5.18.0052	28/11/16	29/11/16	1

Legenda:
Ajuiz. Data do Ajuizamento;
Enc. da Instrução: Data da conclusão para proferir sentença;
Prazo: Quantidade de dias decorridos do ajuizamento até o encerramento da instrução.

PRAZO MÉDIO ENTRE O AJUIZAMENTO E O ENCERRAMENTO DA INSTRUÇÃO - 2ª VARA DO TRABALHO DE ANÁPOLIS

Data do encerramento da instrução entre 1/11/2016 e 30/11/2016 23:59:59

Sem magistrado

ORDINÁRIO

Qtd	Prazo Médio
70	164,87

Nr. Processo	Ajuiz.	nc. Instruçã	Prazo
ACP - 0011122-66.2016.5.18.0052	25/08/16	21/11/16	88
ACP - 0011480-65.2015.5.18.0052	04/12/15	03/11/16	335
ConPag - 0010996-16.2016.5.18.0052	28/07/16	23/11/16	118
ConPag - 0011162-48.2016.5.18.0052	02/09/16	07/11/16	66
ConPag - 0011170-25.2016.5.18.0052	02/09/16	08/11/16	67
ConPag - 0011359-03.2016.5.18.0052	20/10/16	09/11/16	20
ConPag - 0011486-38.2016.5.18.0052	16/11/16	22/11/16	6
ET - 0011367-77.2016.5.18.0052	21/10/16	18/11/16	28
Pet - 0010917-37.2016.5.18.0052	06/07/16	10/11/16	127
Pet - 0010917-37.2016.5.18.0052	06/07/16	23/11/16	140
Pet - 0010920-89.2016.5.18.0052	07/07/16	29/11/16	145
Pet - 0010923-44.2016.5.18.0052	07/07/16	09/11/16	125
Pet - 0010924-29.2016.5.18.0052	07/07/16	18/11/16	134
Pet - 0010924-29.2016.5.18.0052	07/07/16	24/11/16	140
Pet - 0010925-14.2016.5.18.0052	07/07/16	29/11/16	145
Pet - 0010975-40.2016.5.18.0052	22/07/16	03/11/16	104
Pet - 0010975-40.2016.5.18.0052	22/07/16	21/11/16	122
Pet - 0010989-24.2016.5.18.0052	28/07/16	09/11/16	104
Pet - 0011030-88.2016.5.18.0052	04/08/16	29/11/16	117
Pet - 0011127-88.2016.5.18.0052	25/08/16	29/11/16	96
RTAlç - 0011181-54.2016.5.18.0052	06/09/16	09/11/16	64
RTAlç - 0011353-93.2016.5.18.0052	19/10/16	08/11/16	20

Legenda:
Ajuiz. Data do Ajuizamento;
Enc. da Instrução: Data da conclusão para proferir sentença;
Prazo: Quantidade de dias decorridos do ajuizamento até o encerramento da instrução.

PRAZO MÉDIO ENTRE O AJUIZAMENTO E O ENCERRAMENTO DA INSTRUÇÃO - 2ª VARA DO TRABALHO DE ANÁPOLIS

Sem magistrado

ORDINÁRIO

Qtd	Prazo Médio
70	164,87

Nr. Processo	Ajuiz.	nc. Instruçã	Prazo
RTOrd - 0010154-70.2015.5.18.0052	10/02/15	17/11/16	646
RTOrd - 0010169-02.2016.5.18.0053	17/02/16	21/11/16	278
RTOrd - 0010356-47.2015.5.18.0052	26/03/15	03/11/16	588
RTOrd - 0010356-47.2015.5.18.0052	26/03/15	16/11/16	601
RTOrd - 0010575-26.2016.5.18.0052	02/04/16	22/11/16	234
RTOrd - 0010624-67.2016.5.18.0052	01/05/16	29/11/16	212
RTOrd - 0010662-79.2016.5.18.0052	13/05/16	22/11/16	193
RTOrd - 0010667-04.2016.5.18.0052	15/05/16	07/11/16	176
RTOrd - 0010668-86.2016.5.18.0052	16/05/16	08/11/16	176
RTOrd - 0010679-18.2016.5.18.0052	18/05/16	16/11/16	182
RTOrd - 0010715-91.2015.5.18.0053	17/06/15	18/11/16	520
RTOrd - 0010758-94.2016.5.18.0052	06/06/16	03/11/16	150
RTOrd - 0010758-94.2016.5.18.0052	06/06/16	16/11/16	163
RTOrd - 0010791-84.2016.5.18.0052	13/06/16	03/11/16	143
RTOrd - 0010791-84.2016.5.18.0052	13/06/16	17/11/16	157
RTOrd - 0010801-65.2015.5.18.0052	15/07/15	18/11/16	492
RTOrd - 0010809-08.2016.5.18.0052	16/06/16	03/11/16	140
RTOrd - 0010809-08.2016.5.18.0052	16/06/16	25/11/16	162
RTOrd - 0010818-67.2016.5.18.0052	17/06/16	09/11/16	145
RTOrd - 0010825-59.2016.5.18.0052	20/06/16	24/11/16	157
RTOrd - 0010840-28.2016.5.18.0052	22/06/16	29/11/16	160
RTOrd - 0010845-50.2016.5.18.0052	23/06/16	18/11/16	148
RTOrd - 0010852-42.2016.5.18.0052	23/06/16	17/11/16	147
RTOrd - 0010852-42.2016.5.18.0052	23/06/16	30/11/16	160
RTOrd - 0010859-34.2016.5.18.0052	24/06/16	08/11/16	137

Legenda:
Ajuiz. Data do Ajuizamento;
Enc. da Instrução: Data da conclusão para proferir sentença;
Prazo: Quantidade de dias decorridos do ajuizamento até o encerramento da instrução.

PRAZO MÉDIO ENTRE O AJUIZAMENTO E O ENCERRAMENTO DA INSTRUÇÃO - 2ª VARA DO TRABALHO DE ANÁPOLIS

Sem magistrado

ORDINÁRIO

Qtd	Prazo Médio
70	164,87

Nr. Processo	Ajuiz.	nc. Instruçã	Prazo
RTOrd - 0010859-34.2016.5.18.0052	24/06/16	18/11/16	147
RTOrd - 0010860-19.2016.5.18.0052	24/06/16	10/11/16	139
RTOrd - 0010860-19.2016.5.18.0052	24/06/16	23/11/16	152
RTOrd - 0010862-86.2016.5.18.0052	27/06/16	07/11/16	133
RTOrd - 0010885-66.2015.5.18.0052	05/08/15	16/11/16	469
RTOrd - 0010890-54.2016.5.18.0052	30/06/16	16/11/16	139
RTOrd - 0010934-73.2016.5.18.0052	08/07/16	29/11/16	144
RTOrd - 0010986-69.2016.5.18.0052	26/07/16	29/11/16	126
RTOrd - 0011077-96.2015.5.18.0052	17/09/15	10/11/16	420
RTOrd - 0011077-96.2015.5.18.0052	17/09/15	28/11/16	438
RTOrd - 0011121-81.2016.5.18.0052	24/08/16	07/11/16	75
RTOrd - 0011147-79.2016.5.18.0052	30/08/16	17/11/16	79
RTOrd - 0011147-79.2016.5.18.0052	30/08/16	28/11/16	90
RTOrd - 0011152-04.2016.5.18.0052	31/08/16	22/11/16	83
RTOrd - 0011153-86.2016.5.18.0052	31/08/16	07/11/16	68
RTOrd - 0011155-56.2016.5.18.0052	31/08/16	08/11/16	69
RTOrd - 0011163-33.2016.5.18.0052	02/09/16	08/11/16	67
RTOrd - 0011167-70.2016.5.18.0052	02/09/16	29/11/16	88
RTOrd - 0011174-62.2016.5.18.0052	04/09/16	08/11/16	65
RTOrd - 0011177-17.2016.5.18.0052	05/09/16	09/11/16	65
RTOrd - 0011179-84.2016.5.18.0052	06/09/16	23/11/16	78
RTOrd - 0011179-84.2016.5.18.0052	06/09/16	29/11/16	84
RTOrd - 0011180-69.2016.5.18.0052	06/09/16	09/11/16	64
RTOrd - 0011186-76.2016.5.18.0052	07/09/16	16/11/16	70
RTOrd - 0011199-75.2016.5.18.0052	13/09/16	22/11/16	70

Legenda:
Ajuiz. Data do Ajuizamento;
Enc. da Instrução: Data da conclusão para proferir sentença;
Prazo: Quantidade de dias decorridos do ajuizamento até o encerramento da instrução.

PRAZO MÉDIO ENTRE O AJUIZAMENTO E O ENCERRAMENTO DA INSTRUÇÃO - 2ª VARA DO TRABALHO DE ANÁPOLIS

Sem magistrado

ORDINÁRIO

Qtd	Prazo Médio
70	164,87

Nr. Processo	Ajuiz.	nc. Instruçã	Prazo
RTOrd - 0011203-15.2016.5.18.0052	14/09/16	22/11/16	69
RTOrd - 0011232-65.2016.5.18.0052	20/09/16	28/11/16	69
RTOrd - 0011234-35.2016.5.18.0052	21/09/16	04/11/16	44
RTOrd - 0011242-12.2016.5.18.0052	22/09/16	30/11/16	69
RTOrd - 0011243-94.2016.5.18.0052	22/09/16	30/11/16	69
RTOrd - 0011251-71.2016.5.18.0052	23/09/16	21/11/16	59
RTOrd - 0011302-19.2015.5.18.0052	09/11/15	29/11/16	386
RTOrd - 0011401-86.2015.5.18.0052	30/11/15	21/11/16	357
RTOrd - 0011401-86.2015.5.18.0052	30/11/15	29/11/16	365
RTOrd - 0011527-39.2015.5.18.0052	15/12/15	07/11/16	328
RTOrd - 0011549-66.2016.5.18.0051	26/10/16	28/11/16	33
RTOrd - 0011562-62.2016.5.18.0052	28/11/16	29/11/16	1

Legenda:
Ajuiz. Data do Ajuizamento;
Enc. da Instrução: Data da conclusão para proferir sentença;
Prazo: Quantidade de dias decorridos do ajuizamento até o encerramento da instrução.