Conceituação

Tema	Prazos Processuais
Relatórios	Evolução Histórica Comparativo por VT Comparativo por Grupo Por Grupo Por VT Por Processo Por Magistrado
Resumo	Apresenta o prazo médio desde o ajuizamento da ação até a prolação da sentença.
Descrição	O prazo médio é obtido calculando-se a quantidade de dias decorridos desde o ajuizamento da ação até a prolação da sentença. Os dados são extraídos baseando-se nos itens do e-Gestão: 271 e 90271 - Do ajuizamento da ação até a prolação da sentença, na fase de conhecimento – rito sumaríssimo; 272 e 90272 – Do ajuizamento da ação até a prolação da sentença, na fase de conhecimento – exceto rito sumaríssimo (ordinário)
Origem da informação	e-Gestão
Critérios e transformações	Coletado do e-Gestão, consolidado, otimizado e classificado para análise.
Análises possíveis	Prazo médio entre o ajuizamento da ação até a prolação da sentença, detalhado de forma Geral, Por grupo, Por VT, Por Processo e Por Magistrado

EVOLUÇÃO HISTÓRICA DOS PRAZOS PROCESSUAIS ENTRE O AJUIZAMENTO E A PROLAÇÃO DA SENTENÇA - 1ª VARA DO TRABALHO DE ANÁPOLIS

Data da sentença entre 1/11/2016 e 30/11/2016 23:59:59

Rito	Qtd	Prazo Médio
ORDINÁRIO	77	236,21
SUMARÍSSIMO	42	52,33
Total/Média	**119**	**171,31**

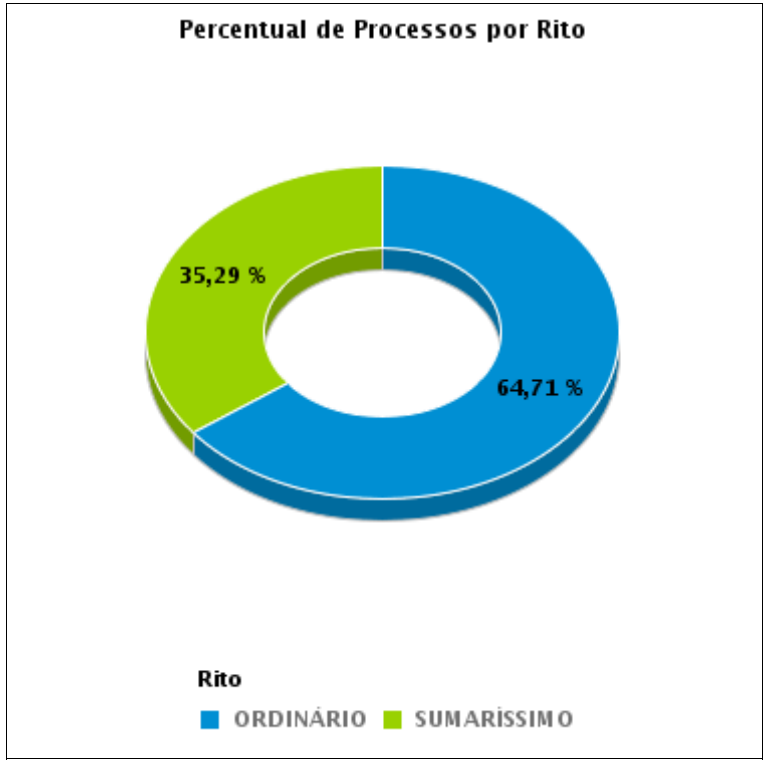

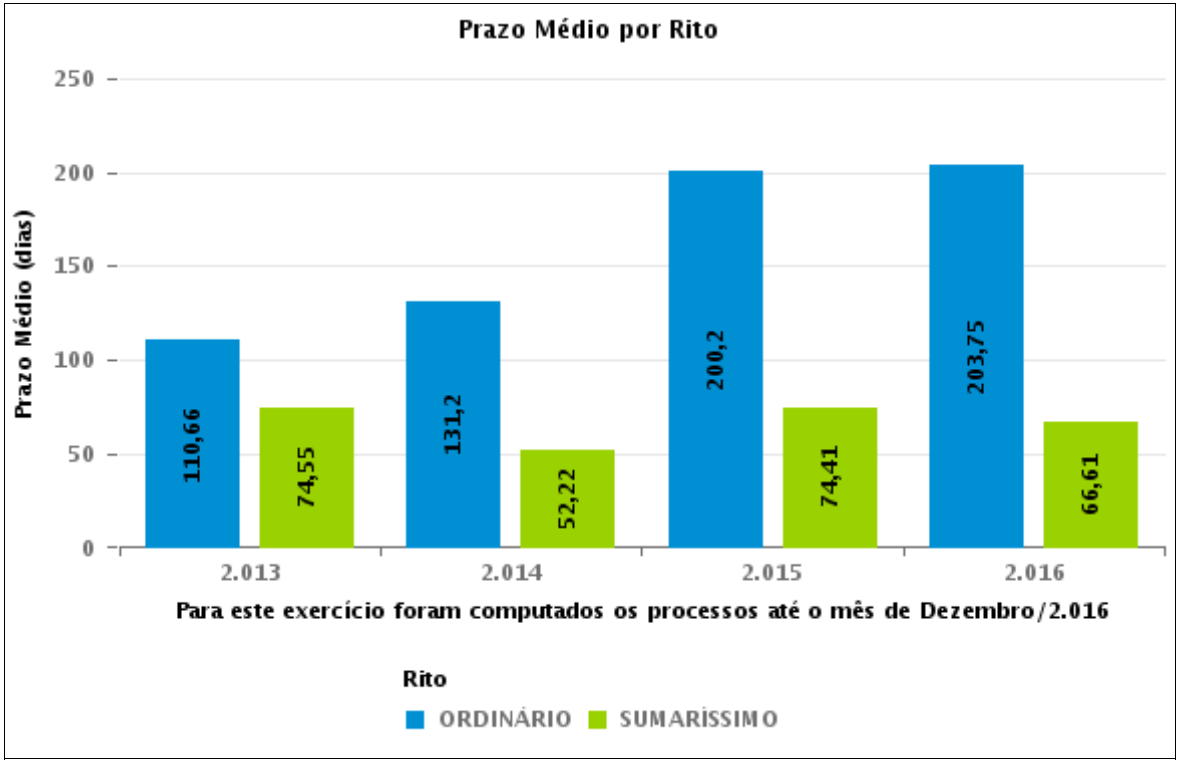

COMPARATIVO DO PRAZO MÉDIO ENTRE O AJUIZAMENTO E A PROLAÇÃO DA SENTENÇA - 1ª VARA DO TRABALHO DE ANÁPOLIS

Data da sentença entre 1/11/2016 e 30/11/2016 23:59:59

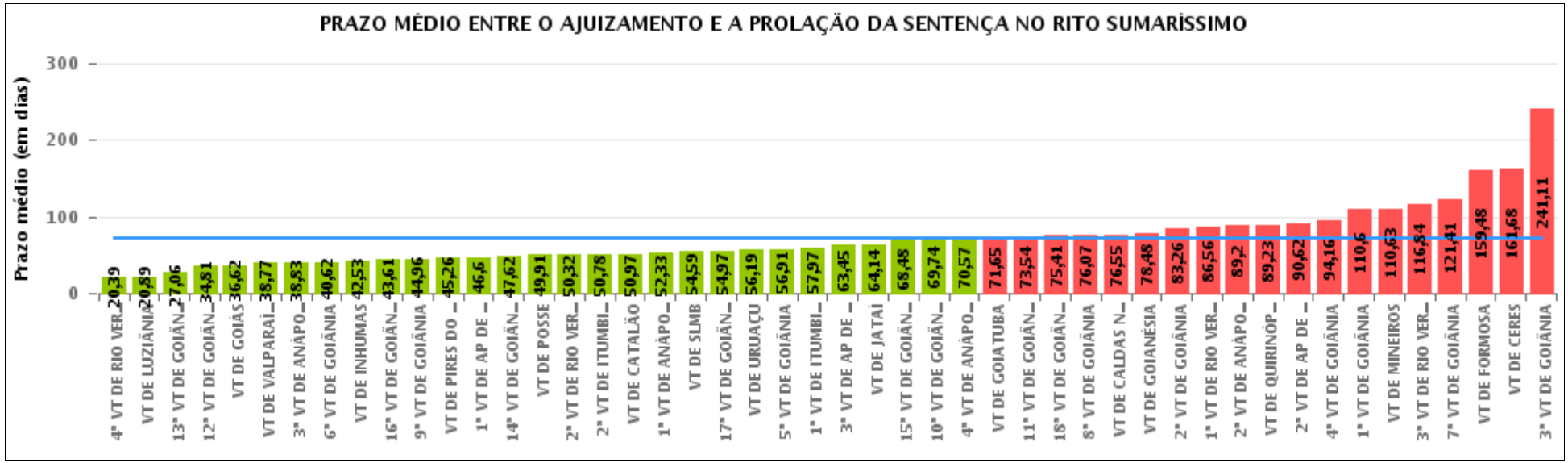

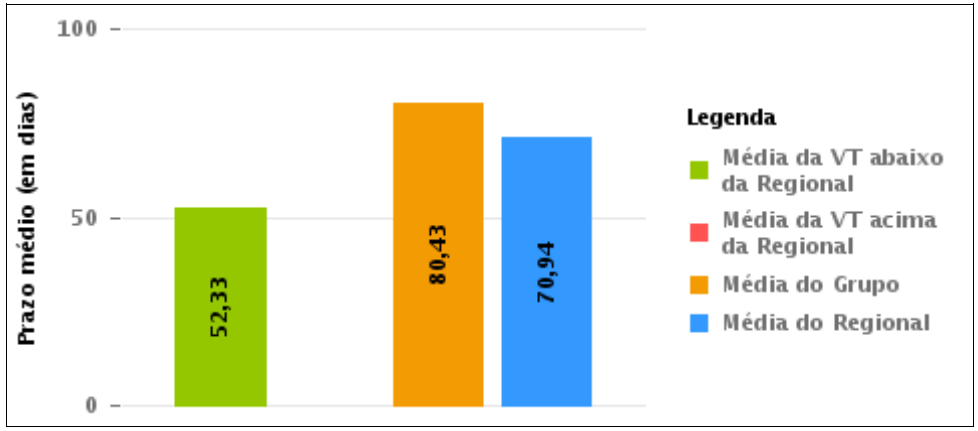

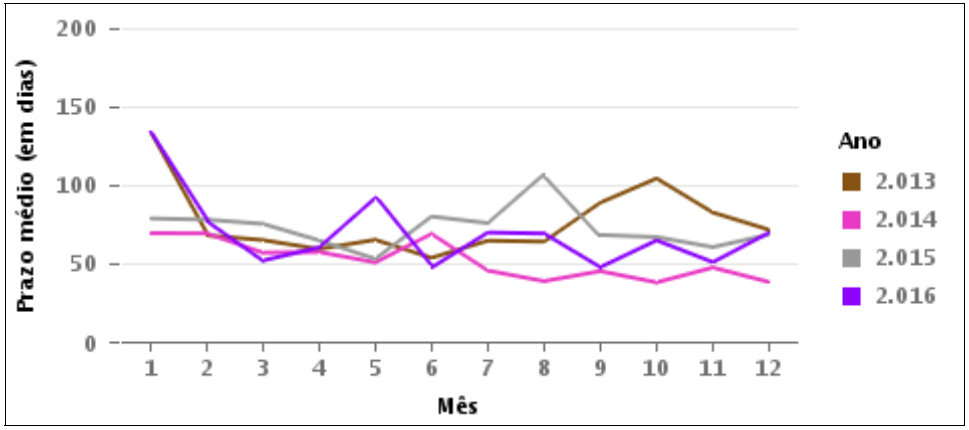

COMPARATIVO DO PRAZO MÉDIO ENTRE O AJUIZAMENTO E A PROLAÇÃO DA SENTENÇA ENTRE AS VARAS DO GRUPO

Data da sentença entre 1/11/2016 e 30/11/2016 23:59:59

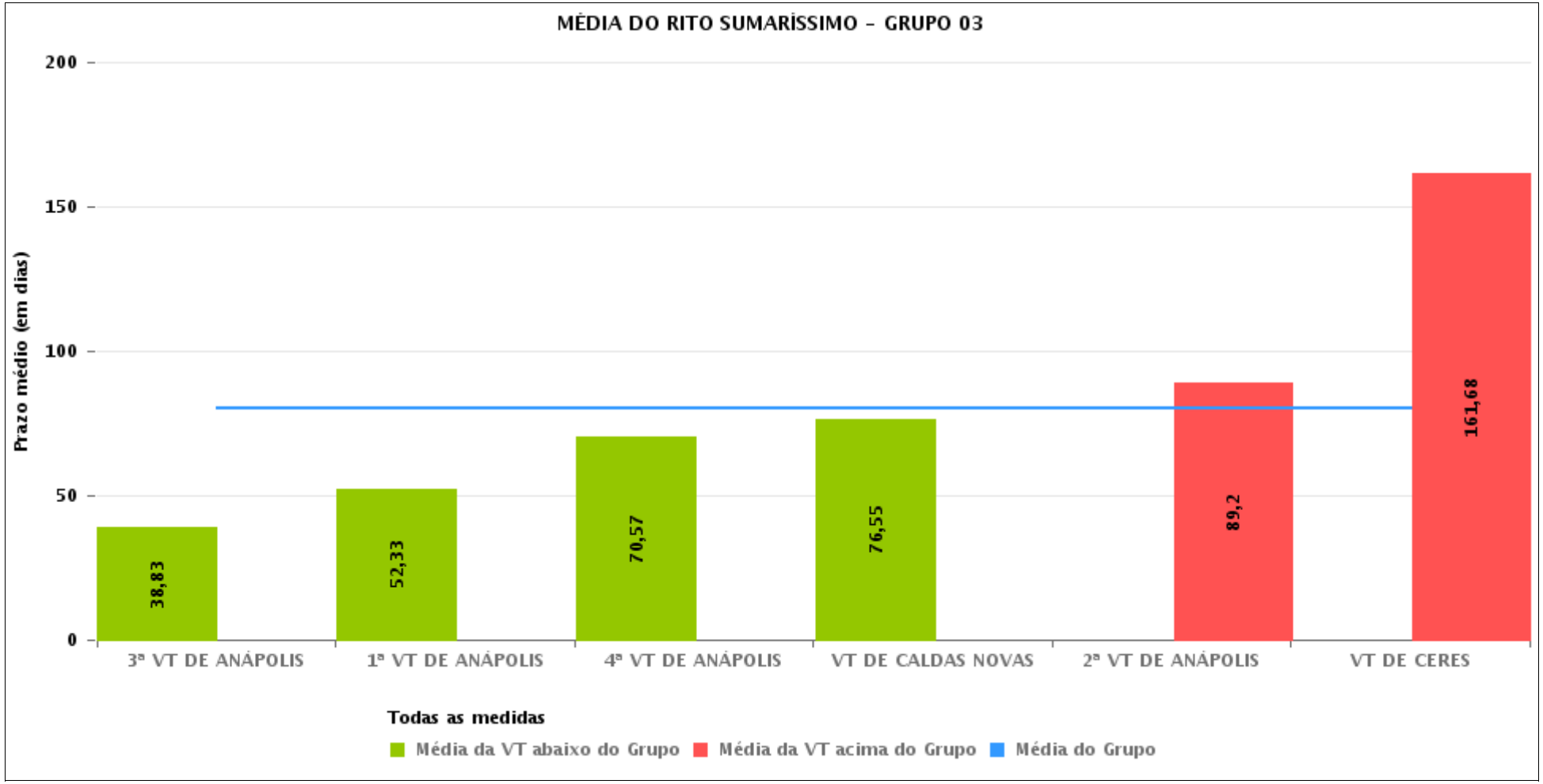

PRAZO MÉDIO ENTRE O AJUIZAMENTO E A PROLAÇÃO DA SENTENÇA POR GRUPO

Data da sentença entre 1/11/2016 e 30/11/2016 23:59:59

Rito	Grupo	Qtd. Processos	Prazo Médio (dias)	Ranking
SUMARÍSSIMO	GRUPO 01	22	49,91	1°
	GRUPO 04	622	54,47	2°
	GRUPO 05	1.716	72,76	3°
	GRUPO 06	274	73,68	4°
	GRUPO 03	295	80,43	5°
	GRUPO 02	75	124,45	6°

Legenda:

Grupo 01 – Até 750
VT de Posse

Grupo 02 – De 751 a 1000
VT de Formosa
VT de Pires do Rio

Grupo 03 – De 1001 a 1500
VT de Ceres
1ª VT de Anápolis
2ª VT de Anápolis
3ª VT de Anápolis
4ª VT de Anápolis
VT de Caldas Novas

Grupo 04 – De 1501 a 2000
VT de Catalão
VT de Goiatuba
1ª VT de Itumbiara
2ª VT de Itumbiara
VT de Jataí
VT de Luziânia
VT de Mineiros
VT de Quirinópolis

Grupo 05 – De 2001 a 2500
1ª VT de Goiânia
2ª VT de Goiânia
3ª VT de Goiânia
4ª VT de Goiânia
5ª VT de Goiânia
6ª VT de Goiânia
7ª VT de Goiânia
8ª VT de Goiânia
9ª VT de Goiânia
10ª VT de Goiânia
11ª VT de Goiânia
12ª VT de Goiânia
13ª VT de Goiânia
14ª VT de Goiânia
15ª VT de Goiânia
16ª VT de Goiânia
17ª VT de Goiânia
18ª VT de Goiânia
VT de Goiás
VT de Inhumas
1ª VT de Rio Verde
2ª VT de Rio Verde
3ª VT de Rio Verde
4ª VT de Rio Verde
VT de Uruaçu
VT de São Luis de Montes Belos
VT de Valparaíso de Goiás

#Grupo 06 – A partir de 2500
1ª VT de Aparecida de Goiânia
2ª VT de Aparecida de Goiânia
3ª VT de Aparecida de Goiânia
VT de Goianésia

PRAZO MÉDIO ENTRE O AJUIZAMENTO E A PROLAÇÃO DA SENTENÇA DE TODAS AS VARAS DO TRABALHO

Data da sentença entre 1/11/2016 e 30/11/2016 23:59:59

SUMARÍSSIMO

Qtd. Processos	Prazo Médio (dias)
3.004	70,94

Vara do Trabalho	Qtd Processos	Prazo Médio	Ranking
4ª VARA DO TRABALHO DE RIO VERDE	36	20,39	1°
VARA DO TRABALHO DE LUZIÂNIA	166	20,89	2°
13ª VARA DO TRABALHO DE GOIÂNIA	93	27,06	3°
12ª VARA DO TRABALHO DE GOIÂNIA	59	34,81	4°
VARA DO TRABALHO DE GOIÁS	53	36,62	5°
VARA DO TRABALHO DE VALPARAÍSO DE GOIÁS	62	38,77	6°
3ª VARA DO TRABALHO DE ANÁPOLIS	78	38,83	7°
6ª VARA DO TRABALHO DE GOIÂNIA	74	40,62	8°
VARA DO TRABALHO DE INHUMAS	57	42,53	9°
16ª VARA DO TRABALHO DE GOIÂNIA	49	43,61	10°
9ª VARA DO TRABALHO DE GOIÂNIA	23	44,96	11°
VARA DO TRABALHO DE PIRES DO RIO	23	45,26	12°
1ª VARA DO TRABALHO DE APARECIDA DE GOIÂNIA	42	46,6	13°
14ª VARA DO TRABALHO DE GOIÂNIA	58	47,62	14°
VARA DO TRABALHO DE POSSE	22	49,91	15°
2ª VARA DO TRABALHO DE RIO VERDE	34	50,32	16°
2ª VARA DO TRABALHO DE ITUMBIARA	46	50,78	17°
VARA DO TRABALHO DE CATALÃO	154	50,97	18°
1ª VARA DO TRABALHO DE ANÁPOLIS	42	52,33	19°
VARA DO TRABALHO DE SÃO LUIS DE MONTES BELOS	54	54,59	20°
17ª VARA DO TRABALHO DE GOIÂNIA	69	54,97	21°
VARA DO TRABALHO DE URUAÇU	78	56,19	22°
5ª VARA DO TRABALHO DE GOIÂNIA	58	56,91	23°
1ª VARA DO TRABALHO DE ITUMBIARA	35	57,97	24°
3ª VARA DO TRABALHO DE APARECIDA DE GOIÂNIA	67	63,45	25°
VARA DO TRABALHO DE JATAÍ	42	64,14	26°

PRAZO MÉDIO ENTRE O AJUIZAMENTO E A PROLAÇÃO DA SENTENÇA DE TODAS AS VARAS DO TRABALHO

SUMARÍSSIMO

Qtd. Processos	Prazo Médio (dias)
3.004	70,94

Vara do Trabalho	Qtd Processos	Prazo Médio	Ranking
15ª VARA DO TRABALHO DE GOIÂNIA	71	68,48	27°
10ª VARA DO TRABALHO DE GOIÂNIA	74	69,74	28°
4ª VARA DO TRABALHO DE ANÁPOLIS	53	70,57	29°
VARA DO TRABALHO DE GOIATUBA	96	71,65	30°
11ª VARA DO TRABALHO DE GOIÂNIA	57	73,54	31°
18ª VARA DO TRABALHO DE GOIÂNIA	71	75,41	32°
8ª VARA DO TRABALHO DE GOIÂNIA	58	76,07	33°
VARA DO TRABALHO DE CALDAS NOVAS	20	76,55	34°
VARA DO TRABALHO DE GOIANÉSIA	80	78,48	35°
2ª VARA DO TRABALHO DE GOIÂNIA	65	83,26	36°
1ª VARA DO TRABALHO DE RIO VERDE	50	86,56	37°
2ª VARA DO TRABALHO DE ANÁPOLIS	45	89,2	38°
VARA DO TRABALHO DE QUIRINÓPOLIS	26	89,23	39°
2ª VARA DO TRABALHO DE APARECIDA DE GOIÂNIA	85	90,62	40°
4ª VARA DO TRABALHO DE GOIÂNIA	76	94,16	41°
1ª VARA DO TRABALHO DE GOIÂNIA	100	110,6	42°
VARA DO TRABALHO DE MINEIROS	57	110,63	43°
3ª VARA DO TRABALHO DE RIO VERDE	92	116,84	44°
7ª VARA DO TRABALHO DE GOIÂNIA	83	121,41	45°
VARA DO TRABALHO DE FORMOSA	52	159,48	46°
VARA DO TRABALHO DE CERES	57	161,68	47°
3ª VARA DO TRABALHO DE GOIÂNIA	62	241,11	48°

PRAZO MÉDIO ENTRE O AJUIZAMENTO E A PROLAÇÃO DA SENTENÇA - 1ª VARA DO TRABALHO DE ANÁPOLIS

Data da sentença entre 1/11/2016 e 30/11/2016 23:59:59

1ª VARA DO TRABALHO DE ANÁPOLIS

SUMARÍSSIMO

Qtd	Prazo Médio
42	52,33

Nr. Processo	Ajuiz.	Senteça	Prazo
RTSum - 0010332-85.2016.5.18.0051	29/02/16	30/11/16	275
RTSum - 0010719-03.2016.5.18.0051	29/04/16	03/11/16	188
RTSum - 0011180-72.2016.5.18.0051	05/08/16	08/11/16	95
RTSum - 0011197-11.2016.5.18.0051	10/08/16	08/11/16	90
RTSum - 0011216-17.2016.5.18.0051	15/08/16	03/11/16	80
RTSum - 0011222-24.2016.5.18.0051	16/08/16	09/11/16	85
RTSum - 0011236-08.2016.5.18.0051	18/08/16	09/11/16	83
RTSum - 0011314-02.2016.5.18.0051	01/09/16	28/11/16	88
RTSum - 0011342-67.2016.5.18.0051	08/09/16	23/11/16	76
RTSum - 0011371-20.2016.5.18.0051	17/09/16	23/11/16	67
RTSum - 0011375-57.2016.5.18.0051	19/09/16	23/11/16	65
RTSum - 0011385-04.2016.5.18.0051	20/09/16	22/11/16	63
RTSum - 0011410-17.2016.5.18.0051	24/09/16	10/11/16	47
RTSum - 0011423-16.2016.5.18.0051	27/09/16	30/11/16	64
RTSum - 0011437-97.2016.5.18.0051	30/09/16	07/11/16	38
RTSum - 0011459-58.2016.5.18.0051	06/10/16	03/11/16	28
RTSum - 0011462-13.2016.5.18.0051	06/10/16	03/11/16	28
RTSum - 0011463-95.2016.5.18.0051	06/10/16	03/11/16	28
RTSum - 0011464-80.2016.5.18.0051	06/10/16	21/11/16	46
RTSum - 0011465-65.2016.5.18.0051	06/10/16	16/11/16	41
RTSum - 0011469-05.2016.5.18.0051	07/10/16	10/11/16	34
RTSum - 0011470-87.2016.5.18.0051	10/10/16	04/11/16	25

Legenda:
Ajuiz. Data do Ajuizamento;
Sentença: Data da prolação da sentença;
Prazo: Prazo para a entrega da prestação jurisdicional.

PRAZO MÉDIO ENTRE O AJUIZAMENTO E A PROLAÇÃO DA SENTENÇA - 1ª VARA DO TRABALHO DE ANÁPOLIS

1ª VARA DO TRABALHO DE ANÁPOLIS

SUMARÍSSIMO

Qtd	Prazo Médio
42	52,33

Nr. Processo	Ajuiz.	Senteça	Prazo
RTSum - 0011477-79.2016.5.18.0051	11/10/16	07/11/16	27
RTSum - 0011488-11.2016.5.18.0051	14/10/16	08/11/16	25
RTSum - 0011491-63.2016.5.18.0051	14/10/16	08/11/16	25
RTSum - 0011495-03.2016.5.18.0051	15/10/16	22/11/16	38
RTSum - 0011503-77.2016.5.18.0051	18/10/16	28/11/16	41
RTSum - 0011512-39.2016.5.18.0051	20/10/16	25/11/16	36
RTSum - 0011516-67.2016.5.18.0054	19/10/16	23/11/16	35
RTSum - 0011521-98.2016.5.18.0051	21/10/16	17/11/16	27
RTSum - 0011522-83.2016.5.18.0051	21/10/16	28/11/16	38
RTSum - 0011523-68.2016.5.18.0051	21/10/16	17/11/16	27
RTSum - 0011533-15.2016.5.18.0051	24/10/16	17/11/16	24
RTSum - 0011536-67.2016.5.18.0051	25/10/16	29/11/16	35
RTSum - 0011538-37.2016.5.18.0051	25/10/16	08/11/16	14
RTSum - 0011551-36.2016.5.18.0051	26/10/16	28/11/16	33
RTSum - 0011558-28.2016.5.18.0051	27/10/16	28/11/16	32
RTSum - 0011560-95.2016.5.18.0051	27/10/16	28/11/16	32
RTSum - 0011561-80.2016.5.18.0051	27/10/16	28/11/16	32
RTSum - 0011574-79.2016.5.18.0051	31/10/16	08/11/16	8
RTSum - 0011601-62.2016.5.18.0051	07/11/16	28/11/16	21
RTSum - 0011605-02.2016.5.18.0051	08/11/16	22/11/16	14

Legenda:
Ajuiz. Data do Ajuizamento;
Sentença: Data da prolação da sentença;
Prazo: Prazo para a entrega da prestação jurisdicional.

PRAZO MÉDIO ENTRE O AJUIZAMENTO E A PROLAÇÃO DA SENTENÇA - 1ª VARA DO TRABALHO DE ANÁPOLIS

Data da sentença entre 1/11/2016 e 30/11/2016 23:59:59

Sem magistrado

SUMARÍSSIMO

Qtd	Prazo Médio
42	52,33

Nr. Processo	Ajuiz.	Senteça	Prazo
RTSum - 0010332-85.2016.5.18.0051	29/02/16	30/11/16	275
RTSum - 0010719-03.2016.5.18.0051	29/04/16	03/11/16	188
RTSum - 0011180-72.2016.5.18.0051	05/08/16	08/11/16	95
RTSum - 0011197-11.2016.5.18.0051	10/08/16	08/11/16	90
RTSum - 0011216-17.2016.5.18.0051	15/08/16	03/11/16	80
RTSum - 0011222-24.2016.5.18.0051	16/08/16	09/11/16	85
RTSum - 0011236-08.2016.5.18.0051	18/08/16	09/11/16	83
RTSum - 0011314-02.2016.5.18.0051	01/09/16	28/11/16	88
RTSum - 0011342-67.2016.5.18.0051	08/09/16	23/11/16	76
RTSum - 0011371-20.2016.5.18.0051	17/09/16	23/11/16	67
RTSum - 0011375-57.2016.5.18.0051	19/09/16	23/11/16	65
RTSum - 0011385-04.2016.5.18.0051	20/09/16	22/11/16	63
RTSum - 0011410-17.2016.5.18.0051	24/09/16	10/11/16	47
RTSum - 0011423-16.2016.5.18.0051	27/09/16	30/11/16	64
RTSum - 0011437-97.2016.5.18.0051	30/09/16	07/11/16	38
RTSum - 0011459-58.2016.5.18.0051	06/10/16	03/11/16	28
RTSum - 0011462-13.2016.5.18.0051	06/10/16	03/11/16	28
RTSum - 0011463-95.2016.5.18.0051	06/10/16	03/11/16	28
RTSum - 0011464-80.2016.5.18.0051	06/10/16	21/11/16	46
RTSum - 0011465-65.2016.5.18.0051	06/10/16	16/11/16	41
RTSum - 0011469-05.2016.5.18.0051	07/10/16	10/11/16	34
RTSum - 0011470-87.2016.5.18.0051	10/10/16	04/11/16	25

Legenda:
Ajuiz. Data do Ajuizamento;
Sentença: Data da prolação da sentença;
Prazo: Prazo para a entrega da prestação jurisdicional.

PRAZO MÉDIO ENTRE O AJUIZAMENTO E A PROLAÇÃO DA SENTENÇA - 1ª VARA DO TRABALHO DE ANÁPOLIS

Sem magistrado

SUMARÍSSIMO

Qtd	Prazo Médio
42	52,33

Nr. Processo	Ajuiz.	Senteça	Prazo
RTSum - 0011477-79.2016.5.18.0051	11/10/16	07/11/16	27
RTSum - 0011488-11.2016.5.18.0051	14/10/16	08/11/16	25
RTSum - 0011491-63.2016.5.18.0051	14/10/16	08/11/16	25
RTSum - 0011495-03.2016.5.18.0051	15/10/16	22/11/16	38
RTSum - 0011503-77.2016.5.18.0051	18/10/16	28/11/16	41
RTSum - 0011512-39.2016.5.18.0051	20/10/16	25/11/16	36
RTSum - 0011516-67.2016.5.18.0054	19/10/16	23/11/16	35
RTSum - 0011521-98.2016.5.18.0051	21/10/16	17/11/16	27
RTSum - 0011522-83.2016.5.18.0051	21/10/16	28/11/16	38
RTSum - 0011523-68.2016.5.18.0051	21/10/16	17/11/16	27
RTSum - 0011533-15.2016.5.18.0051	24/10/16	17/11/16	24
RTSum - 0011536-67.2016.5.18.0051	25/10/16	29/11/16	35
RTSum - 0011538-37.2016.5.18.0051	25/10/16	08/11/16	14
RTSum - 0011551-36.2016.5.18.0051	26/10/16	28/11/16	33
RTSum - 0011558-28.2016.5.18.0051	27/10/16	28/11/16	32
RTSum - 0011560-95.2016.5.18.0051	27/10/16	28/11/16	32
RTSum - 0011561-80.2016.5.18.0051	27/10/16	28/11/16	32
RTSum - 0011574-79.2016.5.18.0051	31/10/16	08/11/16	8
RTSum - 0011601-62.2016.5.18.0051	07/11/16	28/11/16	21
RTSum - 0011605-02.2016.5.18.0051	08/11/16	22/11/16	14

Legenda:
Ajuiz. Data do Ajuizamento;
Sentença: Data da prolação da sentença;
Prazo: Prazo para a entrega da prestação jurisdicional.