

## Conceituação

| Tema                              | Prazos Processuais  |
|-----------------------------------|---|
| <b>Relatórios</b>                 | Evolução Histórica<br>Comparativo por VT<br>Comparativo por Grupo<br>Por Grupo<br>Por VT<br>Por Processo<br>Por Magistrado  |
| <b>Resumo</b>                     | Apresenta o prazo médio desde o ajuizamento da ação até a prolação da sentença.   |
| <b>Descrição</b>                  | O prazo médio é obtido calculando-se a quantidade de dias decorridos desde o ajuizamento da ação até a prolação da sentença.<br>Os dados são extraídos baseando-se nos itens do e-Gestão:<br><br>271 e 90271 - Do ajuizamento da ação até a prolação da sentença, na fase de conhecimento – rito sumaríssimo;<br><br>272 e 90272 – Do ajuizamento da ação até a prolação da sentença, na fase de conhecimento – exceto rito sumaríssimo (ordinário) |
| <b>Origem da informação</b>       | e-Gestão  |
| <b>Critérios e transformações</b> | Coletado do e-Gestão, consolidado, otimizado e classificado para análise.   |
| <b>Análises possíveis</b>         | Prazo médio entre o ajuizamento da ação até a prolação da sentença, detalhado de forma Geral, Por grupo, Por VT, Por Processo e Por Magistrado  |



## EVOLUÇÃO HISTÓRICA DOS PRAZOS PROCESSUAIS ENTRE O AJUIZAMENTO E A PROLAÇÃO DA SENTENÇA - 1ª VARA DO TRABALHO DE ITUMBIARA

Data da sentença entre 1/11/2016 e 30/11/2016 23:59:59

| Rito               | Qtd       | Prazo Médio   |
|--------------------|-----------|---------------|
| ORDINÁRIO          | 57        | 141,35        |
| SUMARÍSSIMO        | 35        | 57,97         |
| <b>Total/Média</b> | <b>92</b> | <b>109,63</b> |

Percentual de Processos por Rito

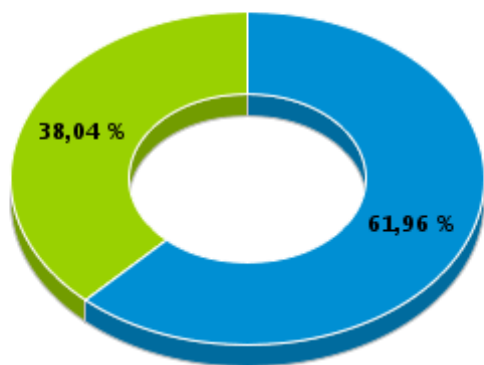

Rito

■ ORDINÁRIO ■ SUMARÍSSIMO

Prazo Médio por Rito

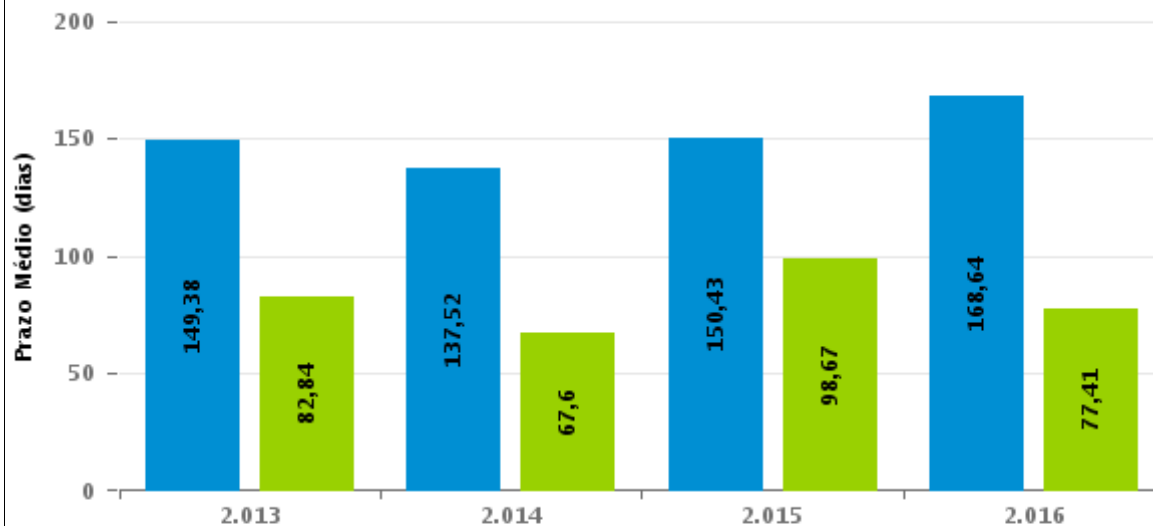

Para este exercício foram computados os processos até o mês de Dezembro/2016

Rito

■ ORDINÁRIO ■ SUMARÍSSIMO

## COMPARATIVO DO PRAZO MÉDIO ENTRE O AJUIZAMENTO E A PROLAÇÃO DA SENTENÇA - 1ª VARA DO TRABALHO DE ITUMBIARA

Data da sentença entre 1/11/2016 e 30/11/2016 23:59:59

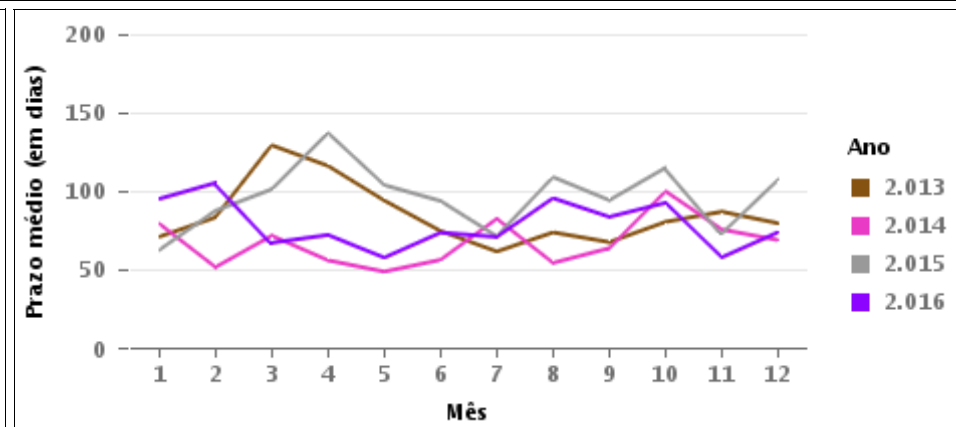
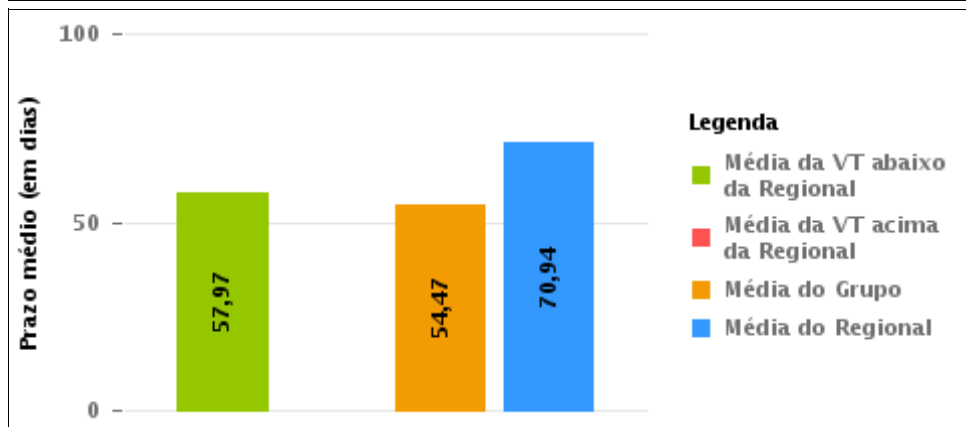
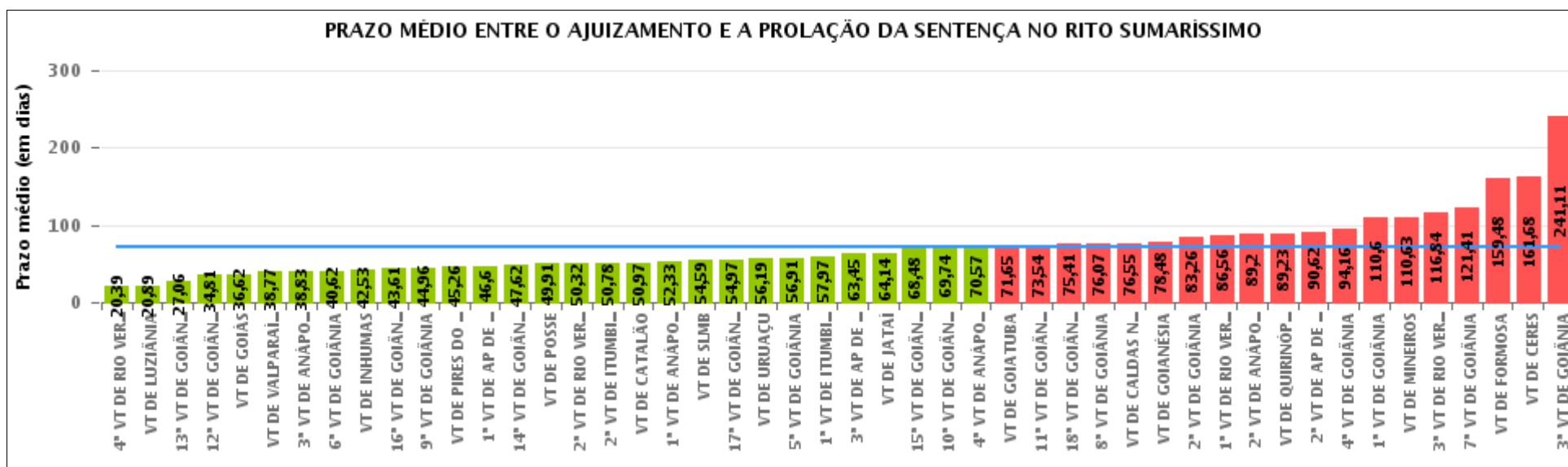



## COMPARATIVO DO PRAZO MÉDIO ENTRE O AJUIZAMENTO E A PROLAÇÃO DA SENTENÇA ENTRE AS VARAS DO GRUPO

Data da sentença entre 1/11/2016 e 30/11/2016 23:59:59

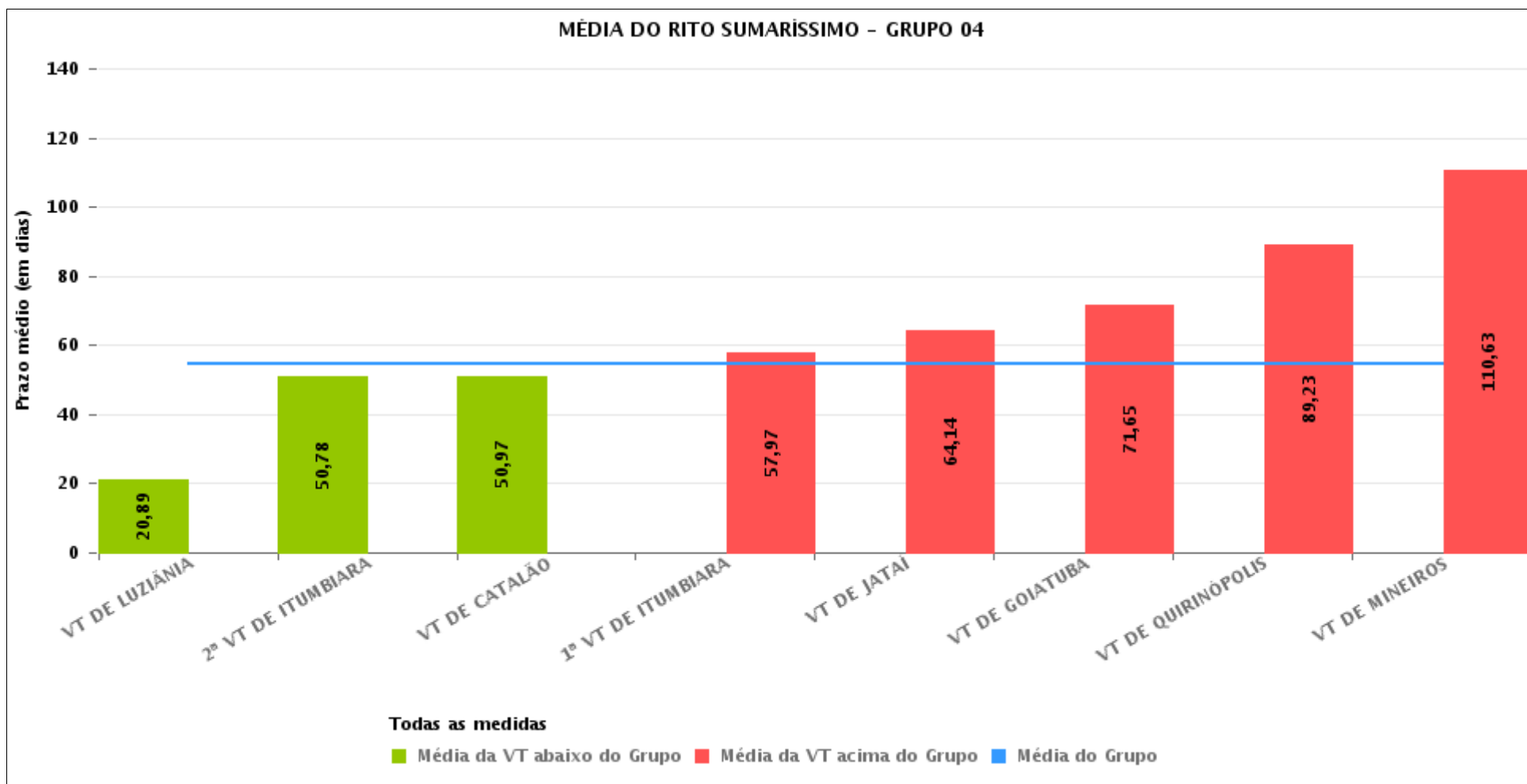



## PRAZO MÉDIO ENTRE O AJUIZAMENTO E A PROLAÇÃO DA SENTENÇA POR GRUPO

Data da sentença entre 1/11/2016 e 30/11/2016 23:59:59

| Rito        | Grupo    | Qtd. Processos | Prazo Médio (dias) | Ranking |
|-------------|----------|----------------|--------------------|---------|
| SUMARÍSSIMO | GRUPO 01 | 22             | 49,91              | 1°      |
|             | GRUPO 04 | 622            | 54,47              | 2°      |
|             | GRUPO 05 | 1.716          | 72,76              | 3°      |
|             | GRUPO 06 | 274            | 73,68              | 4°      |
|             | GRUPO 03 | 295            | 80,43              | 5°      |
|             | GRUPO 02 | 75             | 124,45             | 6°      |

|                                     |   |  |  |
|-------------------------------------|---|--|--|
| Legenda:                            | # Grupo 04 – De 1501 a 2000<br>VT de Catalão<br>VT de Goiatuba<br>1ª VT de Itumbiara<br>2ª VT de Itumbiara<br>VT de Jataí<br>VT de Luziânia<br>VT de Mineiros<br>VT de Quirinópolis | 8ª VT de Goiânia<br>9ª VT de Goiânia<br>10ª VT de Goiânia<br>11ª VT de Goiânia<br>12ª VT de Goiânia<br>13ª VT de Goiânia<br>14ª VT de Goiânia<br>15ª VT de Goiânia<br>16ª VT de Goiânia<br>17ª VT de Goiânia<br>18ª VT de Goiânia<br>VT de Goiás<br>VT de Inhumas<br>1ª VT de Rio Verde<br>2ª VT de Rio Verde<br>3ª VT de Rio Verde<br>4ª VT de Rio Verde<br>VT de Uruaçu<br>VT de São Luis de Montes Belos<br>VT de Valparaíso de Goiás | #Grupo 06 – A partir de 2500<br>1ª VT de Aparecida de Goiânia<br>2ª VT de Aparecida de Goiânia<br>3ª VT de Aparecida de Goiânia<br>VT de Goianésia |
| # Grupo 01 – Até 750<br>VT de Posse | # Grupo 02 – De 751 a 1000<br>VT de Formosa<br>VT de Pires do Rio   | # Grupo 03 – De 1001 a 1500<br>VT de Ceres<br>1ª VT de Anápolis<br>2ª VT de Anápolis<br>3ª VT de Anápolis<br>4ª VT de Anápolis<br>VT de Caldas Novas   |  |



## PRAZO MÉDIO ENTRE O AJUIZAMENTO E A PROLAÇÃO DA SENTENÇA DE TODAS AS VARAS DO TRABALHO

Data da sentença entre 1/11/2016 e 30/11/2016 23:59:59

### SUMARÍSSIMO

| Qtd. Processos | Prazo Médio (dias) |
|----------------|--------------------|
| 3.004          | 70,94              |

| Vara do Trabalho                             | Qtd Processos | Prazo Médio | Ranking |
|--|---------------|-------------|---------|
| 4ª VARA DO TRABALHO DE RIO VERDE             | 36            | 20,39       | 1º      |
| VARA DO TRABALHO DE LUZIÂNIA                 | 166           | 20,89       | 2º      |
| 13ª VARA DO TRABALHO DE GOIÂNIA              | 93            | 27,06       | 3º      |
| 12ª VARA DO TRABALHO DE GOIÂNIA              | 59            | 34,81       | 4º      |
| VARA DO TRABALHO DE GOIÁS                    | 53            | 36,62       | 5º      |
| VARA DO TRABALHO DE VALPARAÍSO DE GOIÁS      | 62            | 38,77       | 6º      |
| 3ª VARA DO TRABALHO DE ANÁPOLIS              | 78            | 38,83       | 7º      |
| 6ª VARA DO TRABALHO DE GOIÂNIA               | 74            | 40,62       | 8º      |
| VARA DO TRABALHO DE INHUMAS                  | 57            | 42,53       | 9º      |
| 16ª VARA DO TRABALHO DE GOIÂNIA              | 49            | 43,61       | 10º     |
| 9ª VARA DO TRABALHO DE GOIÂNIA               | 23            | 44,96       | 11º     |
| VARA DO TRABALHO DE PIRES DO RIO             | 23            | 45,26       | 12º     |
| 1ª VARA DO TRABALHO DE APARECIDA DE GOIÂNIA  | 42            | 46,6        | 13º     |
| 14ª VARA DO TRABALHO DE GOIÂNIA              | 58            | 47,62       | 14º     |
| VARA DO TRABALHO DE POSSE                    | 22            | 49,91       | 15º     |
| 2ª VARA DO TRABALHO DE RIO VERDE             | 34            | 50,32       | 16º     |
| 2ª VARA DO TRABALHO DE ITUMBIARA             | 46            | 50,78       | 17º     |
| VARA DO TRABALHO DE CATALÃO                  | 154           | 50,97       | 18º     |
| 1ª VARA DO TRABALHO DE ANÁPOLIS              | 42            | 52,33       | 19º     |
| VARA DO TRABALHO DE SÃO LUIS DE MONTES BELOS | 54            | 54,59       | 20º     |
| 17ª VARA DO TRABALHO DE GOIÂNIA              | 69            | 54,97       | 21º     |
| VARA DO TRABALHO DE URUAÇU                   | 78            | 56,19       | 22º     |
| 5ª VARA DO TRABALHO DE GOIÂNIA               | 58            | 56,91       | 23º     |
| 1ª VARA DO TRABALHO DE ITUMBIARA             | 35            | 57,97       | 24º     |
| 3ª VARA DO TRABALHO DE APARECIDA DE GOIÂNIA  | 67            | 63,45       | 25º     |
| VARA DO TRABALHO DE JATAÍ                    | 42            | 64,14       | 26º     |



## PRAZO MÉDIO ENTRE O AJUIZAMENTO E A PROLAÇÃO DA SENTENÇA DE TODAS AS VARAS DO TRABALHO

### SUMARÍSSIMO

| Qtd. Processos | Prazo Médio (dias) |
|----------------|--------------------|
| 3.004          | 70,94              |

| Vara do Trabalho                            | Qtd Processos | Prazo Médio | Ranking |
|---|---------------|-------------|---------|
| 15ª VARA DO TRABALHO DE GOIÂNIA             | 71            | 68,48       | 27°     |
| 10ª VARA DO TRABALHO DE GOIÂNIA             | 74            | 69,74       | 28°     |
| 4ª VARA DO TRABALHO DE ANÁPOLIS             | 53            | 70,57       | 29°     |
| VARA DO TRABALHO DE GOIATUBA                | 96            | 71,65       | 30°     |
| 11ª VARA DO TRABALHO DE GOIÂNIA             | 57            | 73,54       | 31°     |
| 18ª VARA DO TRABALHO DE GOIÂNIA             | 71            | 75,41       | 32°     |
| 8ª VARA DO TRABALHO DE GOIÂNIA              | 58            | 76,07       | 33°     |
| VARA DO TRABALHO DE CALDAS NOVAS            | 20            | 76,55       | 34°     |
| VARA DO TRABALHO DE GOIANÉSIA               | 80            | 78,48       | 35°     |
| 2ª VARA DO TRABALHO DE GOIÂNIA              | 65            | 83,26       | 36°     |
| 1ª VARA DO TRABALHO DE RIO VERDE            | 50            | 86,56       | 37°     |
| 2ª VARA DO TRABALHO DE ANÁPOLIS             | 45            | 89,2        | 38°     |
| VARA DO TRABALHO DE QUIRINÓPOLIS            | 26            | 89,23       | 39°     |
| 2ª VARA DO TRABALHO DE APARECIDA DE GOIÂNIA | 85            | 90,62       | 40°     |
| 4ª VARA DO TRABALHO DE GOIÂNIA              | 76            | 94,16       | 41°     |
| 1ª VARA DO TRABALHO DE GOIÂNIA              | 100           | 110,6       | 42°     |
| VARA DO TRABALHO DE MINEIROS                | 57            | 110,63      | 43°     |
| 3ª VARA DO TRABALHO DE RIO VERDE            | 92            | 116,84      | 44°     |
| 7ª VARA DO TRABALHO DE GOIÂNIA              | 83            | 121,41      | 45°     |
| VARA DO TRABALHO DE FORMOSA                 | 52            | 159,48      | 46°     |
| VARA DO TRABALHO DE CERES                   | 57            | 161,68      | 47°     |
| 3ª VARA DO TRABALHO DE GOIÂNIA              | 62            | 241,11      | 48°     |



## PRAZO MÉDIO ENTRE O AJUIZAMENTO E A PROLAÇÃO DA SENTENÇA - 1ª VARA DO TRABALHO DE ITUMBIARA

Data da sentença entre 1/11/2016 e 30/11/2016 23:59:59

### 1ª VARA DO TRABALHO DE ITUMBIARA

#### SUMARÍSSIMO

| Qtd | Prazo Médio |
|-----|-------------|
| 35  | 57,97       |

| Nr. Processo                      | Ajuiz.   | Sentença | Prazo |
|-----------------------------------|----------|----------|-------|
| RTSum - 0010786-49.2016.5.18.0121 | 30/06/16 | 23/11/16 | 146   |
| RTSum - 0010788-19.2016.5.18.0121 | 30/06/16 | 24/11/16 | 147   |
| RTSum - 0011021-16.2016.5.18.0121 | 24/08/16 | 17/11/16 | 85    |
| RTSum - 0011063-65.2016.5.18.0121 | 31/08/16 | 23/11/16 | 84    |
| RTSum - 0011068-87.2016.5.18.0121 | 31/08/16 | 23/11/16 | 84    |
| RTSum - 0011090-48.2016.5.18.0121 | 08/09/16 | 29/11/16 | 82    |
| RTSum - 0011095-70.2016.5.18.0121 | 09/09/16 | 30/11/16 | 82    |
| RTSum - 0011099-10.2016.5.18.0121 | 09/09/16 | 10/11/16 | 62    |
| RTSum - 0011102-62.2016.5.18.0121 | 09/09/16 | 29/11/16 | 81    |
| RTSum - 0011110-39.2016.5.18.0121 | 12/09/16 | 22/11/16 | 71    |
| RTSum - 0011128-60.2016.5.18.0121 | 16/09/16 | 08/11/16 | 53    |
| RTSum - 0011144-14.2016.5.18.0121 | 21/09/16 | 08/11/16 | 48    |
| RTSum - 0011147-66.2016.5.18.0121 | 21/09/16 | 29/11/16 | 69    |
| RTSum - 0011169-27.2016.5.18.0121 | 27/09/16 | 24/11/16 | 58    |
| RTSum - 0011171-94.2016.5.18.0121 | 27/09/16 | 08/11/16 | 42    |
| RTSum - 0011224-75.2016.5.18.0121 | 11/10/16 | 10/11/16 | 30    |
| RTSum - 0011228-15.2016.5.18.0121 | 13/10/16 | 08/11/16 | 26    |
| RTSum - 0011239-44.2016.5.18.0121 | 14/10/16 | 09/11/16 | 26    |
| RTSum - 0011242-96.2016.5.18.0121 | 17/10/16 | 09/11/16 | 23    |
| RTSum - 0011243-81.2016.5.18.0121 | 17/10/16 | 09/11/16 | 23    |
| RTSum - 0011245-51.2016.5.18.0121 | 17/10/16 | 09/11/16 | 23    |

**Legenda:**

**Ajuiz.** Data do Ajuizamento;

**Sentença:** Data da prolação da sentença;

**Prazo:** Prazo para a entrega da prestação jurisdicional.





**PRAZO MÉDIO ENTRE O AJUIZAMENTO E A  
PROLAÇÃO DA SENTENÇA - 1ª VARA DO TRABALHO  
DE ITUMBIARA**

**1ª VARA DO TRABALHO DE  
ITUMBIARA**

**SUMARÍSSIMO**

| Qtd | Prazo Médio |
|-----|-------------|
| 35  | 57,97       |

| Nr. Processo                      | Ajuiz.   | Sentença | Prazo |
|-----------------------------------|----------|----------|-------|
| RTSum - 0011257-65.2016.5.18.0121 | 18/10/16 | 10/11/16 | 23    |
| RTSum - 0011264-57.2016.5.18.0121 | 19/10/16 | 10/11/16 | 22    |
| RTSum - 0011283-63.2016.5.18.0121 | 25/10/16 | 17/11/16 | 23    |
| RTSum - 0011294-92.2016.5.18.0121 | 27/10/16 | 22/11/16 | 26    |
| RTSum - 0011305-24.2016.5.18.0121 | 28/10/16 | 22/11/16 | 25    |
| RTSum - 0011306-09.2016.5.18.0121 | 28/10/16 | 22/11/16 | 25    |
| RTSum - 0011308-76.2016.5.18.0121 | 31/10/16 | 22/11/16 | 22    |
| RTSum - 0011317-38.2016.5.18.0121 | 01/11/16 | 16/11/16 | 15    |
| RTSum - 0011320-90.2016.5.18.0121 | 01/11/16 | 30/11/16 | 29    |
| RTSum - 0011340-81.2016.5.18.0121 | 07/11/16 | 28/11/16 | 21    |
| RTSum - 0011355-50.2016.5.18.0121 | 09/11/16 | 28/11/16 | 19    |
| RTSum - 0011368-49.2016.5.18.0121 | 11/11/16 | 30/11/16 | 19    |
| RTSum - 0011424-82.2016.5.18.0121 | 24/11/16 | 25/11/16 | 1     |
| RTSum - 0011448-47.2015.5.18.0121 | 06/10/15 | 23/11/16 | 414   |

**Legenda:**

**Ajuiz.** Data do Ajuizamento;

**Sentença:** Data da prolação da sentença;

**Prazo:** Prazo para a entrega da prestação jurisdicional.



## PRAZO MÉDIO ENTRE O AJUIZAMENTO E A PROLAÇÃO DA SENTENÇA - 1ª VARA DO TRABALHO DE ITUMBIARA

Data da sentença entre 1/11/2016 e 30/11/2016 23:59:59

### Sem magistrado

#### SUMARÍSSIMO

| Qtd | Prazo Médio |
|-----|-------------|
| 35  | 57,97       |

| Nr. Processo                      | Ajuiz.   | Sentença | Prazo |
|-----------------------------------|----------|----------|-------|
| RTSum - 0010786-49.2016.5.18.0121 | 30/06/16 | 23/11/16 | 146   |
| RTSum - 0010788-19.2016.5.18.0121 | 30/06/16 | 24/11/16 | 147   |
| RTSum - 0011021-16.2016.5.18.0121 | 24/08/16 | 17/11/16 | 85    |
| RTSum - 0011063-65.2016.5.18.0121 | 31/08/16 | 23/11/16 | 84    |
| RTSum - 0011068-87.2016.5.18.0121 | 31/08/16 | 23/11/16 | 84    |
| RTSum - 0011090-48.2016.5.18.0121 | 08/09/16 | 29/11/16 | 82    |
| RTSum - 0011095-70.2016.5.18.0121 | 09/09/16 | 30/11/16 | 82    |
| RTSum - 0011099-10.2016.5.18.0121 | 09/09/16 | 10/11/16 | 62    |
| RTSum - 0011102-62.2016.5.18.0121 | 09/09/16 | 29/11/16 | 81    |
| RTSum - 0011110-39.2016.5.18.0121 | 12/09/16 | 22/11/16 | 71    |
| RTSum - 0011128-60.2016.5.18.0121 | 16/09/16 | 08/11/16 | 53    |
| RTSum - 0011144-14.2016.5.18.0121 | 21/09/16 | 08/11/16 | 48    |
| RTSum - 0011147-66.2016.5.18.0121 | 21/09/16 | 29/11/16 | 69    |
| RTSum - 0011169-27.2016.5.18.0121 | 27/09/16 | 24/11/16 | 58    |
| RTSum - 0011171-94.2016.5.18.0121 | 27/09/16 | 08/11/16 | 42    |
| RTSum - 0011224-75.2016.5.18.0121 | 11/10/16 | 10/11/16 | 30    |
| RTSum - 0011228-15.2016.5.18.0121 | 13/10/16 | 08/11/16 | 26    |
| RTSum - 0011239-44.2016.5.18.0121 | 14/10/16 | 09/11/16 | 26    |
| RTSum - 0011242-96.2016.5.18.0121 | 17/10/16 | 09/11/16 | 23    |
| RTSum - 0011243-81.2016.5.18.0121 | 17/10/16 | 09/11/16 | 23    |
| RTSum - 0011245-51.2016.5.18.0121 | 17/10/16 | 09/11/16 | 23    |
| RTSum - 0011257-65.2016.5.18.0121 | 18/10/16 | 10/11/16 | 23    |

**Legenda:**  
**Ajuiz.** Data do Ajuizamento;  
**Sentença:** Data da prolação da sentença;  
**Prazo:** Prazo para a entrega da prestação jurisdicional.



**PRAZO MÉDIO ENTRE O AJUIZAMENTO E A  
PROLAÇÃO DA SENTENÇA - 1ª VARA DO TRABALHO  
DE ITUMBIARA**

**Sem magistrado**

**SUMARÍSSIMO**

| Qtd | Prazo Médio |
|-----|-------------|
| 35  | 57,97       |

| Nr. Processo                      | Ajuiz.   | Sentença | Prazo |
|-----------------------------------|----------|----------|-------|
| RTSum - 0011264-57.2016.5.18.0121 | 19/10/16 | 10/11/16 | 22    |
| RTSum - 0011283-63.2016.5.18.0121 | 25/10/16 | 17/11/16 | 23    |
| RTSum - 0011294-92.2016.5.18.0121 | 27/10/16 | 22/11/16 | 26    |
| RTSum - 0011305-24.2016.5.18.0121 | 28/10/16 | 22/11/16 | 25    |
| RTSum - 0011306-09.2016.5.18.0121 | 28/10/16 | 22/11/16 | 25    |
| RTSum - 0011308-76.2016.5.18.0121 | 31/10/16 | 22/11/16 | 22    |
| RTSum - 0011317-38.2016.5.18.0121 | 01/11/16 | 16/11/16 | 15    |
| RTSum - 0011320-90.2016.5.18.0121 | 01/11/16 | 30/11/16 | 29    |
| RTSum - 0011340-81.2016.5.18.0121 | 07/11/16 | 28/11/16 | 21    |
| RTSum - 0011355-50.2016.5.18.0121 | 09/11/16 | 28/11/16 | 19    |
| RTSum - 0011368-49.2016.5.18.0121 | 11/11/16 | 30/11/16 | 19    |
| RTSum - 0011424-82.2016.5.18.0121 | 24/11/16 | 25/11/16 | 1     |
| RTSum - 0011448-47.2015.5.18.0121 | 06/10/15 | 23/11/16 | 414   |

**Legenda:**  
**Ajuiz.** Data do Ajuizamento;  
**Sentença:** Data da prolação da sentença;  
**Prazo:** Prazo para a entrega da prestação jurisdicional.