

## Conceituação

Tema	Prazos Processuais
<b>Relatórios</b>	Evolução Histórica Comparativo por VT Comparativo por Grupo Por Grupo Por VT Por Processo Por Magistrado
<b>Resumo</b>	Apresenta o prazo médio desde o ajuizamento da ação até a prolação da sentença.
<b>Descrição</b>	O prazo médio é obtido calculando-se a quantidade de dias decorridos desde o ajuizamento da ação até a prolação da sentença. Os dados são extraídos baseando-se nos itens do e-Gestão:  271 e 90271 - Do ajuizamento da ação até a prolação da sentença, na fase de conhecimento – rito sumaríssimo;  272 e 90272 – Do ajuizamento da ação até a prolação da sentença, na fase de conhecimento – exceto rito sumaríssimo (ordinário)
<b>Origem da informação</b>	e-Gestão
<b>Critérios e transformações</b>	Coletado do e-Gestão, consolidado, otimizado e classificado para análise.
<b>Análises possíveis</b>	Prazo médio entre o ajuizamento da ação até a prolação da sentença, detalhado de forma Geral, Por grupo, Por VT, Por Processo e Por Magistrado



## EVOLUÇÃO HISTÓRICA DOS PRAZOS PROCESSUAIS ENTRE O AJUIZAMENTO E A PROLAÇÃO DA SENTENÇA - 8ª VARA DO TRABALHO DE GOIÂNIA

Data da sentença entre 1/11/2016 e 30/11/2016 23:59:59

Rito	Qtd	Prazo Médio
ORDINÁRIO	84	182,18
SUMARÍSSIMO	58	76,07
<b>Total/Média</b>	<b>142</b>	<b>138,84</b>

Percentual de Processos por Rito

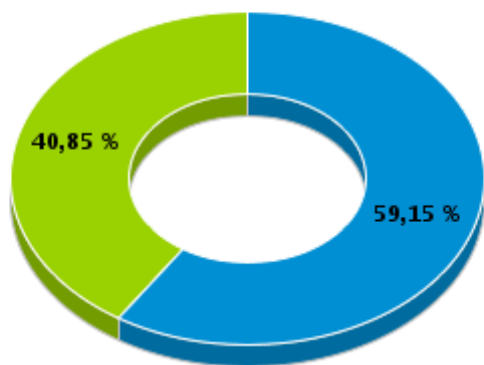

Rito

■ ORDINÁRIO ■ SUMARÍSSIMO

Prazo Médio por Rito

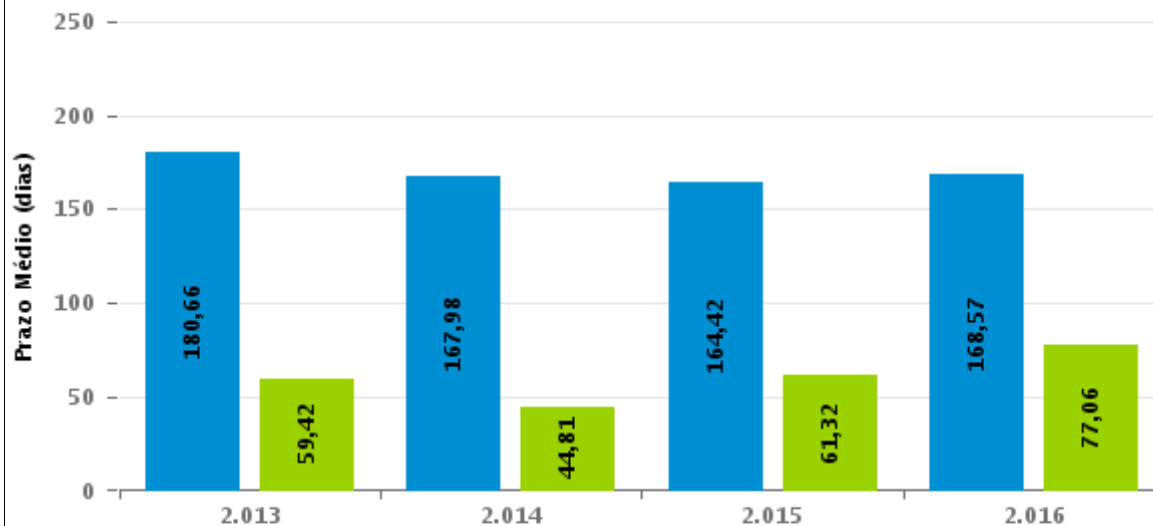

Para este exercício foram computados os processos até o mês de Dezembro/2.016

Rito

■ ORDINÁRIO ■ SUMARÍSSIMO



## COMPARATIVO DO PRAZO MÉDIO ENTRE O AJUIZAMENTO E A PROLAÇÃO DA SENTENÇA - 8ª VARA DO TRABALHO DE GOIÂNIA

Data da sentença entre 1/11/2016 e 30/11/2016 23:59:59

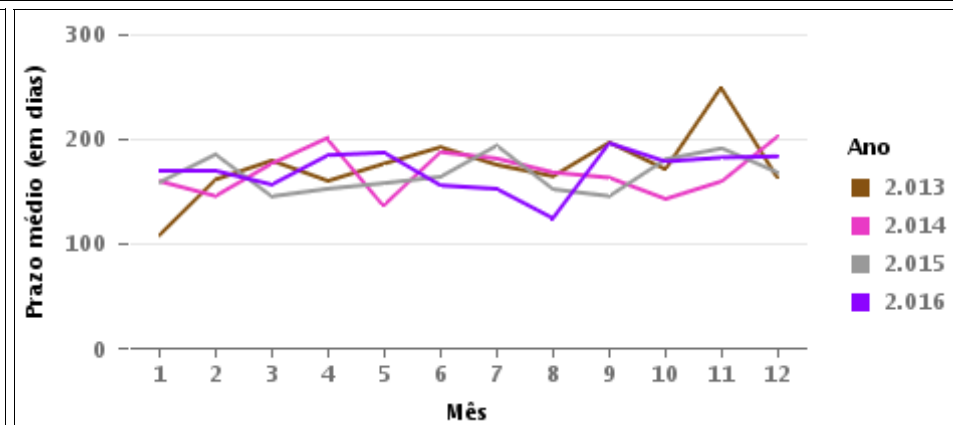
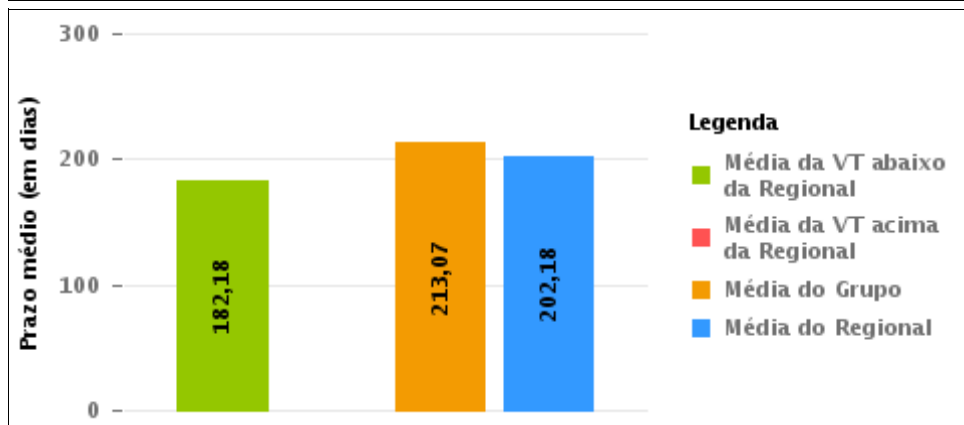

## COMPARATIVO DO PRAZO MÉDIO ENTRE O AJUIZAMENTO E A PROLAÇÃO DA SENTENÇA ENTRE AS VARAS DO GRUPO

Data da sentença entre 1/11/2016 e 30/11/2016 23:59:59

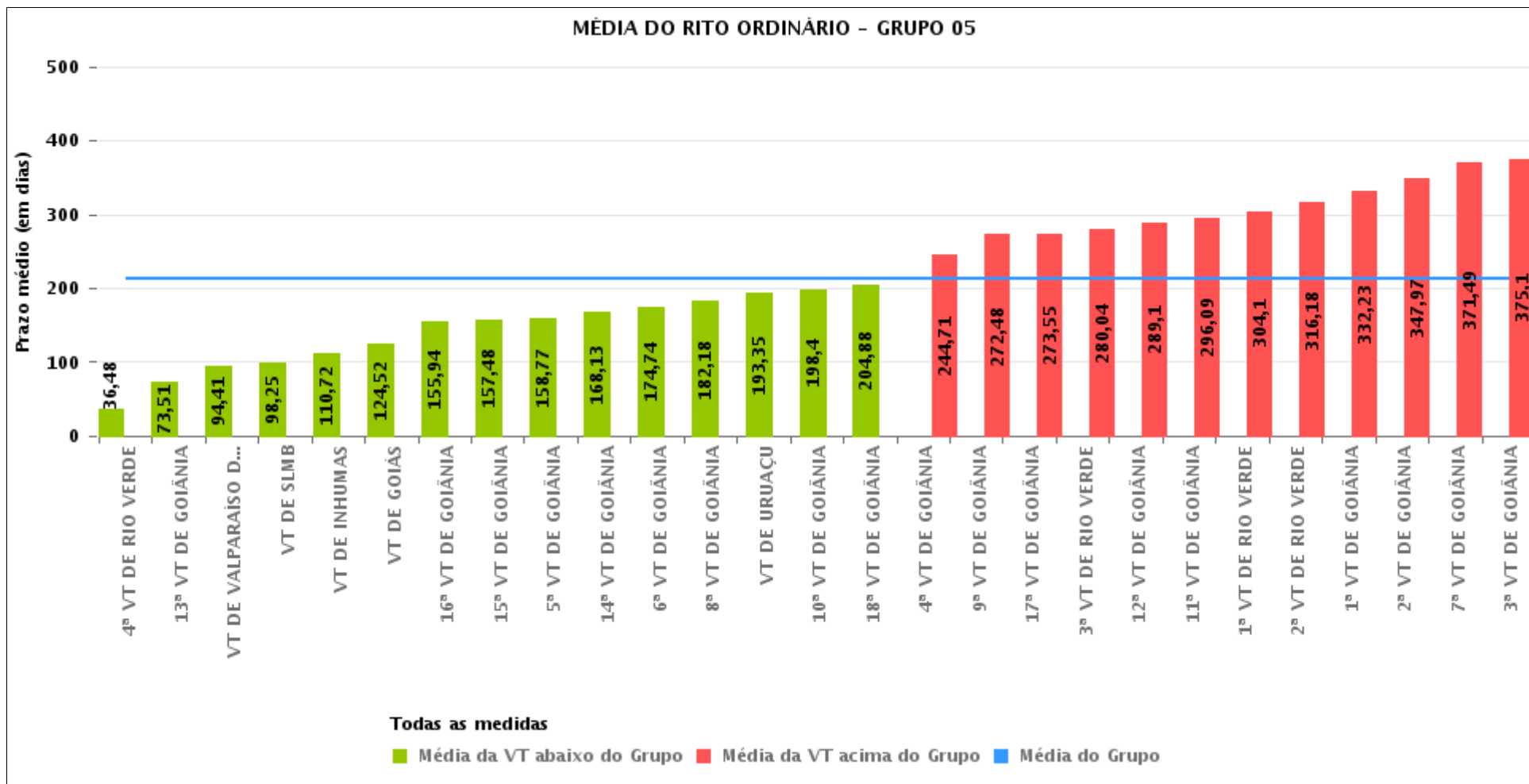



## PRAZO MÉDIO ENTRE O AJUIZAMENTO E A PROLAÇÃO DA SENTENÇA POR GRUPO

Data da sentença entre 1/11/2016 e 30/11/2016 23:59:59

Rito	Grupo	Qtd. Processos	Prazo Médio (dias)	Ranking
ORDINÁRIO	GRUPO 01	43	76,47	1°
	GRUPO 02	141	151,94	2°
	GRUPO 03	380	181,93	3°
	GRUPO 04	777	183,61	4°
	GRUPO 05	2.688	213,07	5°
	GRUPO 06	311	219,35	6°

Legenda:	# Grupo 04 – De 1501 a 2000	8ª VT de Goiânia	#Grupo 06 – A partir de 2500
# Grupo 01 – Até 750	VT de Catalão	9ª VT de Goiânia	1ª VT de Aparecida de Goiânia
VT de Posse	VT de Goiatuba	10ª VT de Goiânia	2ª VT de Aparecida de Goiânia
	1ª VT de Itumbiara	11ª VT de Goiânia	3ª VT de Aparecida de Goiânia
	2ª VT de Itumbiara	12ª VT de Goiânia	VT de Goianésia
	VT de Jataí	13ª VT de Goiânia	
# Grupo 02 – De 751 a 1000	VT de Luziânia	14ª VT de Goiânia	
VT de Formosa	VT de Mineiros	15ª VT de Goiânia	
VT de Pires do Rio	VT de Quirinópolis	16ª VT de Goiânia	
	# Grupo 05 – De 2001 a 2500	17ª VT de Goiânia	
# Grupo 03 – De 1001 a 1500	1ª VT de Goiânia	18ª VT de Goiânia	
VT de Ceres	2ª VT de Goiânia	VT de Goiás	
1ª VT de Anápolis	3ª VT de Goiânia	VT de Inhumas	
2ª VT de Anápolis	4ª VT de Goiânia	1ª VT de Rio Verde	
3ª VT de Anápolis	5ª VT de Goiânia	2ª VT de Rio Verde	
4ª VT de Anápolis	6ª VT de Goiânia	3ª VT de Rio Verde	
VT de Caldas Novas	7ª VT de Goiânia	4ª VT de Rio Verde	
		VT de Uruaçu	
		VT de São Luis de Montes Belos	
		VT de Valparaíso de Goiás	



## PRAZO MÉDIO ENTRE O AJUIZAMENTO E A PROLAÇÃO DA SENTENÇA DE TODAS AS VARAS DO TRABALHO

Data da sentença entre 1/11/2016 e 30/11/2016 23:59:59

### ORDINÁRIO

Qtd. Processos	Prazo Médio (dias)
4.340	202,18

Vara do Trabalho	Qtd Processos	Prazo Médio	Ranking
4ª VARA DO TRABALHO DE RIO VERDE	97	36,48	1º
13ª VARA DO TRABALHO DE GOIÂNIA	127	73,51	2º
VARA DO TRABALHO DE PIRES DO RIO	43	75,33	3º
VARA DO TRABALHO DE POSSE	43	76,47	4º
VARA DO TRABALHO DE VALPARAÍSO DE GOIÁS	86	94,41	5º
VARA DO TRABALHO DE SÃO LUIS DE MONTES BELOS	65	98,25	6º
VARA DO TRABALHO DE LUZIÂNIA	76	101,55	7º
VARA DO TRABALHO DE INHUMAS	147	110,72	8º
VARA DO TRABALHO DE GOIÁS	62	124,52	9º
VARA DO TRABALHO DE GOIATUBA	119	132,55	10º
VARA DO TRABALHO DE CERES	63	136,41	11º
VARA DO TRABALHO DE GOIANÉSIA	75	138,05	12º
2ª VARA DO TRABALHO DE ITUMBIARA	79	138,42	13º
1ª VARA DO TRABALHO DE ITUMBIARA	57	141,35	14º
VARA DO TRABALHO DE QUIRINÓPOLIS	127	147,61	15º
VARA DO TRABALHO DE CATALÃO	109	152,04	16º
VARA DO TRABALHO DE CALDAS NOVAS	40	153,05	17º
16ª VARA DO TRABALHO DE GOIÂNIA	121	155,94	18º
15ª VARA DO TRABALHO DE GOIÂNIA	129	157,48	19º
5ª VARA DO TRABALHO DE GOIÂNIA	82	158,77	20º
2ª VARA DO TRABALHO DE ANÁPOLIS	60	160,32	21º
3ª VARA DO TRABALHO DE ANÁPOLIS	68	164,75	22º
14ª VARA DO TRABALHO DE GOIÂNIA	115	168,13	23º
6ª VARA DO TRABALHO DE GOIÂNIA	93	174,74	24º
3ª VARA DO TRABALHO DE APARECIDA DE GOIÂNIA	59	175,47	25º
8ª VARA DO TRABALHO DE GOIÂNIA	84	182,18	26º



## PRAZO MÉDIO ENTRE O AJUIZAMENTO E A PROLAÇÃO DA SENTENÇA DE TODAS AS VARAS DO TRABALHO

### ORDINÁRIO

Qtd. Processos	Prazo Médio (dias)
4.340	202,18

Vara do Trabalho	Qtd Processos	Prazo Médio	Ranking
1ª VARA DO TRABALHO DE APARECIDA DE GOIÂNIA	89	183,52	27°
VARA DO TRABALHO DE FORMOSA	98	185,56	28°
VARA DO TRABALHO DE JATAÍ	79	190,37	29°
VARA DO TRABALHO DE URUAÇU	151	193,35	30°
10ª VARA DO TRABALHO DE GOIÂNIA	90	198,4	31°
18ª VARA DO TRABALHO DE GOIÂNIA	113	204,88	32°
4ª VARA DO TRABALHO DE ANÁPOLIS	72	213,99	33°
1ª VARA DO TRABALHO DE ANÁPOLIS	77	236,21	34°
4ª VARA DO TRABALHO DE GOIÂNIA	79	244,71	35°
9ª VARA DO TRABALHO DE GOIÂNIA	90	272,48	36°
17ª VARA DO TRABALHO DE GOIÂNIA	100	273,55	37°
3ª VARA DO TRABALHO DE RIO VERDE	102	280,04	38°
12ª VARA DO TRABALHO DE GOIÂNIA	89	289,1	39°
11ª VARA DO TRABALHO DE GOIÂNIA	94	296,09	40°
1ª VARA DO TRABALHO DE RIO VERDE	116	304,1	41°
2ª VARA DO TRABALHO DE RIO VERDE	83	316,18	42°
1ª VARA DO TRABALHO DE GOIÂNIA	101	332,23	43°
2ª VARA DO TRABALHO DE GOIÂNIA	76	347,97	44°
2ª VARA DO TRABALHO DE APARECIDA DE GOIÂNIA	88	354,28	45°
7ª VARA DO TRABALHO DE GOIÂNIA	88	371,49	46°
3ª VARA DO TRABALHO DE GOIÂNIA	108	375,1	47°
VARA DO TRABALHO DE MINEIROS	131	380,34	48°



## PRAZO MÉDIO ENTRE O AJUIZAMENTO E A PROLAÇÃO DA SENTENÇA - 8ª VARA DO TRABALHO DE GOIÂNIA

Data da sentença entre 1/11/2016 e 30/11/2016 23:59:59

### 8ª VARA DO TRABALHO DE GOIÂNIA

#### ORDINÁRIO

Qtd	Prazo Médio
84	182,18

Nr. Processo	Ajuiz.	Sentença	Prazo
ACP - 0011683-22.2016.5.18.0010	27/09/16	29/11/16	63
ConPag - 0011538-69.2016.5.18.0008	30/08/16	10/11/16	72
ET - 0011311-79.2016.5.18.0008	26/07/16	04/11/16	101
Pet - 0011857-37.2016.5.18.0008	21/10/16	16/11/16	26
RTAlç - 0011583-73.2016.5.18.0008	07/09/16	04/11/16	58
RTAlç - 0011716-18.2016.5.18.0008	29/09/16	28/11/16	60
RTAlç - 0011976-95.2016.5.18.0008	09/11/16	29/11/16	20
RTOrd - 0010005-75.2016.5.18.0008	06/01/16	17/11/16	316
RTOrd - 0010290-76.2013.5.18.0007	10/04/13	25/11/16	1.325
RTOrd - 0010334-87.2016.5.18.0008	29/02/16	23/11/16	268
RTOrd - 0010346-04.2016.5.18.0008	01/03/16	04/11/16	248
RTOrd - 0010359-03.2016.5.18.0008	03/03/16	08/11/16	250
RTOrd - 0010386-83.2016.5.18.0008	07/03/16	04/11/16	242
RTOrd - 0010392-90.2016.5.18.0008	08/03/16	07/11/16	244
RTOrd - 0010446-56.2016.5.18.0008	16/03/16	11/11/16	240
RTOrd - 0010473-39.2016.5.18.0008	21/03/16	03/11/16	227
RTOrd - 0010476-91.2016.5.18.0008	21/03/16	29/11/16	253
RTOrd - 0010530-57.2016.5.18.0008	30/03/16	04/11/16	219
RTOrd - 0010549-63.2016.5.18.0008	01/04/16	08/11/16	221
RTOrd - 0010560-92.2016.5.18.0008	04/04/16	29/11/16	239
RTOrd - 0010576-46.2016.5.18.0008	06/04/16	04/11/16	212
RTOrd - 0010592-97.2016.5.18.0008	08/04/16	03/11/16	209

**Legenda:**

**Ajuiz.** Data do Ajuizamento;

**Sentença:** Data da prolação da sentença;

**Prazo:** Prazo para a entrega da prestação jurisdicional.





## PRAZO MÉDIO ENTRE O AJUIZAMENTO E A PROLAÇÃO DA SENTENÇA - 8ª VARA DO TRABALHO DE GOIÂNIA

### 8ª VARA DO TRABALHO DE GOIÂNIA

#### ORDINÁRIO

Qtd	Prazo Médio
84	182,18

Nr. Processo	Ajuiz.	Sentença	Prazo
RTOrd - 0010601-59.2016.5.18.0008	08/04/16	25/11/16	231
RTOrd - 0010605-96.2016.5.18.0008	10/04/16	08/11/16	212
RTOrd - 0010610-21.2016.5.18.0008	11/04/16	10/11/16	213
RTOrd - 0010636-16.2016.5.18.0009	12/04/16	07/11/16	209
RTOrd - 0010654-40.2016.5.18.0008	18/04/16	24/11/16	220
RTOrd - 0010678-68.2016.5.18.0008	21/04/16	07/11/16	200
RTOrd - 0010689-97.2016.5.18.0008	25/04/16	29/11/16	218
RTOrd - 0010690-82.2016.5.18.0008	25/04/16	10/11/16	199
RTOrd - 0010694-22.2016.5.18.0008	25/04/16	21/11/16	210
RTOrd - 0010696-89.2016.5.18.0008	25/04/16	22/11/16	211
RTOrd - 0010701-14.2016.5.18.0008	26/04/16	24/11/16	212
RTOrd - 0010719-35.2016.5.18.0008	27/04/16	16/11/16	203
RTOrd - 0010724-57.2016.5.18.0008	27/04/16	22/11/16	209
RTOrd - 0010742-78.2016.5.18.0008	29/04/16	21/11/16	206
RTOrd - 0010761-84.2016.5.18.0008	03/05/16	30/11/16	211
RTOrd - 0010793-89.2016.5.18.0008	06/05/16	10/11/16	188
RTOrd - 0010796-44.2016.5.18.0008	06/05/16	21/11/16	199
RTOrd - 0010812-95.2016.5.18.0008	10/05/16	16/11/16	190
RTOrd - 0010819-87.2016.5.18.0008	10/05/16	16/11/16	190
RTOrd - 0010822-42.2016.5.18.0008	11/05/16	17/11/16	190
RTOrd - 0010832-86.2016.5.18.0008	11/05/16	17/11/16	190
RTOrd - 0010859-69.2016.5.18.0008	16/05/16	18/11/16	186
RTOrd - 0010905-58.2016.5.18.0008	21/05/16	24/11/16	187
RTOrd - 0010913-35.2016.5.18.0008	23/05/16	30/11/16	191
RTOrd - 0010958-39.2016.5.18.0008	01/06/16	07/11/16	159

**Legenda:**

**Ajuiz.** Data do Ajuizamento;

**Sentença:** Data da prolação da sentença;

**Prazo:** Prazo para a entrega da prestação jurisdicional.



## PRAZO MÉDIO ENTRE O AJUIZAMENTO E A PROLAÇÃO DA SENTENÇA - 8ª VARA DO TRABALHO DE GOIÂNIA

### 8ª VARA DO TRABALHO DE GOIÂNIA

#### ORDINÁRIO

Qtd	Prazo Médio
84	182,18

Nr. Processo	Ajuiz.	Sentença	Prazo
RTOrd - 0010959-58.2015.5.18.0008	01/06/15	30/11/16	548
RTOrd - 0011027-71.2016.5.18.0008	10/06/16	18/11/16	161
RTOrd - 0011098-10.2015.5.18.0008	23/06/15	16/11/16	512
RTOrd - 0011104-17.2015.5.18.0008	24/06/15	28/11/16	523
RTOrd - 0011319-90.2015.5.18.0008	30/07/15	12/11/16	471
RTOrd - 0011411-34.2016.5.18.0008	10/08/16	07/11/16	89
RTOrd - 0011430-40.2016.5.18.0008	12/08/16	21/11/16	101
RTOrd - 0011445-14.2013.5.18.0008	08/10/13	28/11/16	1.147
RTOrd - 0011511-86.2016.5.18.0008	25/08/16	11/11/16	78
RTOrd - 0011558-60.2016.5.18.0008	02/09/16	04/11/16	63
RTOrd - 0011584-58.2016.5.18.0008	08/09/16	22/11/16	75
RTOrd - 0011592-35.2016.5.18.0008	08/09/16	10/11/16	63
RTOrd - 0011598-42.2016.5.18.0008	09/09/16	22/11/16	74
RTOrd - 0011606-19.2016.5.18.0008	11/09/16	29/11/16	79
RTOrd - 0011623-55.2016.5.18.0008	14/09/16	04/11/16	51
RTOrd - 0011644-31.2016.5.18.0008	18/09/16	07/11/16	50
RTOrd - 0011699-79.2016.5.18.0008	27/09/16	10/11/16	44
RTOrd - 0011743-98.2016.5.18.0008	03/10/16	23/11/16	51
RTOrd - 0011785-50.2016.5.18.0008	10/10/16	28/11/16	49
RTOrd - 0011788-05.2016.5.18.0008	11/10/16	30/11/16	50
RTOrd - 0011793-27.2016.5.18.0008	11/10/16	10/11/16	30
RTOrd - 0011794-12.2016.5.18.0008	11/10/16	10/11/16	30
RTOrd - 0011802-71.2016.5.18.0013	06/10/16	22/11/16	47
RTOrd - 0011805-41.2016.5.18.0008	13/10/16	10/11/16	28
RTOrd - 0011812-33.2016.5.18.0008	14/10/16	10/11/16	27

**Legenda:**  
Ajuiz. Data do Ajuizamento;  
Sentença: Data da prolação da sentença;  
Prazo: Prazo para a entrega da prestação jurisdicional.



**PRAZO MÉDIO ENTRE O AJUIZAMENTO E A  
PROLAÇÃO DA SENTENÇA - 8ª VARA DO TRABALHO  
DE GOIÂNIA**

**8ª VARA DO TRABALHO DE GOIÂNIA**

**ORDINÁRIO**

Qtd	Prazo Médio
84	182,18

Nr. Processo	Ajuiz.	Sentença	Prazo
RTOrd - 0011816-70.2016.5.18.0008	16/10/16	16/11/16	31
RTOrd - 0011830-54.2016.5.18.0008	18/10/16	16/11/16	29
RTOrd - 0011843-53.2016.5.18.0008	19/10/16	22/11/16	34
RTOrd - 0011846-08.2016.5.18.0008	19/10/16	22/11/16	34
RTOrd - 0011852-15.2016.5.18.0008	20/10/16	28/11/16	39
RTOrd - 0011853-97.2016.5.18.0008	20/10/16	22/11/16	33
RTOrd - 0011864-29.2016.5.18.0008	21/10/16	17/11/16	27
RTOrd - 0011875-92.2015.5.18.0008	28/10/15	17/11/16	386
RTOrd - 0011880-80.2016.5.18.0008	26/10/16	28/11/16	33
RTOrd - 0011882-50.2016.5.18.0008	26/10/16	29/11/16	34
RTOrd - 0011884-20.2016.5.18.0008	26/10/16	29/11/16	34
RTOrd - 0012006-33.2016.5.18.0008	16/11/16	17/11/16	1

**Legenda:**

**Ajuiz.** Data do Ajuizamento;

**Sentença:** Data da prolação da sentença;

**Prazo:** Prazo para a entrega da prestação jurisdicional.



## PRAZO MÉDIO ENTRE O AJUIZAMENTO E A PROLAÇÃO DA SENTENÇA - 8ª VARA DO TRABALHO DE GOIÂNIA

Data da sentença entre 1/11/2016 e 30/11/2016 23:59:59

### Sem magistrado

#### ORDINÁRIO

Qtd	Prazo Médio
84	182,18

Nr. Processo	Ajuiz.	Sentença	Prazo
ACP - 0011683-22.2016.5.18.0010	27/09/16	29/11/16	63
ConPag - 0011538-69.2016.5.18.0008	30/08/16	10/11/16	72
ET - 0011311-79.2016.5.18.0008	26/07/16	04/11/16	101
Pet - 0011857-37.2016.5.18.0008	21/10/16	16/11/16	26
RTAlç - 0011583-73.2016.5.18.0008	07/09/16	04/11/16	58
RTAlç - 0011716-18.2016.5.18.0008	29/09/16	28/11/16	60
RTAlç - 0011976-95.2016.5.18.0008	09/11/16	29/11/16	20
RTOrd - 0010005-75.2016.5.18.0008	06/01/16	17/11/16	316
RTOrd - 0010290-76.2013.5.18.0007	10/04/13	25/11/16	1.325
RTOrd - 0010334-87.2016.5.18.0008	29/02/16	23/11/16	268
RTOrd - 0010346-04.2016.5.18.0008	01/03/16	04/11/16	248
RTOrd - 0010359-03.2016.5.18.0008	03/03/16	08/11/16	250
RTOrd - 0010386-83.2016.5.18.0008	07/03/16	04/11/16	242
RTOrd - 0010392-90.2016.5.18.0008	08/03/16	07/11/16	244
RTOrd - 0010446-56.2016.5.18.0008	16/03/16	11/11/16	240
RTOrd - 0010473-39.2016.5.18.0008	21/03/16	03/11/16	227
RTOrd - 0010476-91.2016.5.18.0008	21/03/16	29/11/16	253
RTOrd - 0010530-57.2016.5.18.0008	30/03/16	04/11/16	219
RTOrd - 0010549-63.2016.5.18.0008	01/04/16	08/11/16	221
RTOrd - 0010560-92.2016.5.18.0008	04/04/16	29/11/16	239
RTOrd - 0010576-46.2016.5.18.0008	06/04/16	04/11/16	212
RTOrd - 0010592-97.2016.5.18.0008	08/04/16	03/11/16	209

**Legenda:**  
**Ajuiz.** Data do Ajuizamento;  
**Sentença:** Data da prolação da sentença;  
**Prazo:** Prazo para a entrega da prestação jurisdicional.



## PRAZO MÉDIO ENTRE O AJUIZAMENTO E A PROLAÇÃO DA SENTENÇA - 8ª VARA DO TRABALHO DE GOIÂNIA

### Sem magistrado

#### ORDINÁRIO

Qtd	Prazo Médio
84	182,18

Nr. Processo	Ajuiz.	Sentença	Prazo
RTOrd - 0010601-59.2016.5.18.0008	08/04/16	25/11/16	231
RTOrd - 0010605-96.2016.5.18.0008	10/04/16	08/11/16	212
RTOrd - 0010610-21.2016.5.18.0008	11/04/16	10/11/16	213
RTOrd - 0010636-16.2016.5.18.0009	12/04/16	07/11/16	209
RTOrd - 0010654-40.2016.5.18.0008	18/04/16	24/11/16	220
RTOrd - 0010678-68.2016.5.18.0008	21/04/16	07/11/16	200
RTOrd - 0010689-97.2016.5.18.0008	25/04/16	29/11/16	218
RTOrd - 0010690-82.2016.5.18.0008	25/04/16	10/11/16	199
RTOrd - 0010694-22.2016.5.18.0008	25/04/16	21/11/16	210
RTOrd - 0010696-89.2016.5.18.0008	25/04/16	22/11/16	211
RTOrd - 0010701-14.2016.5.18.0008	26/04/16	24/11/16	212
RTOrd - 0010719-35.2016.5.18.0008	27/04/16	16/11/16	203
RTOrd - 0010724-57.2016.5.18.0008	27/04/16	22/11/16	209
RTOrd - 0010742-78.2016.5.18.0008	29/04/16	21/11/16	206
RTOrd - 0010761-84.2016.5.18.0008	03/05/16	30/11/16	211
RTOrd - 0010793-89.2016.5.18.0008	06/05/16	10/11/16	188
RTOrd - 0010796-44.2016.5.18.0008	06/05/16	21/11/16	199
RTOrd - 0010812-95.2016.5.18.0008	10/05/16	16/11/16	190
RTOrd - 0010819-87.2016.5.18.0008	10/05/16	16/11/16	190
RTOrd - 0010822-42.2016.5.18.0008	11/05/16	17/11/16	190
RTOrd - 0010832-86.2016.5.18.0008	11/05/16	17/11/16	190
RTOrd - 0010859-69.2016.5.18.0008	16/05/16	18/11/16	186
RTOrd - 0010905-58.2016.5.18.0008	21/05/16	24/11/16	187
RTOrd - 0010913-35.2016.5.18.0008	23/05/16	30/11/16	191
RTOrd - 0010958-39.2016.5.18.0008	01/06/16	07/11/16	159

**Legenda:**

**Ajuiz.** Data do Ajuizamento;

**Sentença:** Data da prolação da sentença;

**Prazo:** Prazo para a entrega da prestação jurisdicional.



**PRAZO MÉDIO ENTRE O AJUIZAMENTO E A  
PROLAÇÃO DA SENTENÇA - 8ª VARA DO TRABALHO  
DE GOIÂNIA**

**Sem magistrado**

**ORDINÁRIO**

Qtd	Prazo Médio
84	182,18

Nr. Processo	Ajuiz.	Sentença	Prazo
RTOrd - 0010959-58.2015.5.18.0008	01/06/15	30/11/16	548
RTOrd - 0011027-71.2016.5.18.0008	10/06/16	18/11/16	161
RTOrd - 0011098-10.2015.5.18.0008	23/06/15	16/11/16	512
RTOrd - 0011104-17.2015.5.18.0008	24/06/15	28/11/16	523
RTOrd - 0011319-90.2015.5.18.0008	30/07/15	12/11/16	471
RTOrd - 0011411-34.2016.5.18.0008	10/08/16	07/11/16	89
RTOrd - 0011430-40.2016.5.18.0008	12/08/16	21/11/16	101
RTOrd - 0011445-14.2013.5.18.0008	08/10/13	28/11/16	1.147
RTOrd - 0011511-86.2016.5.18.0008	25/08/16	11/11/16	78
RTOrd - 0011558-60.2016.5.18.0008	02/09/16	04/11/16	63
RTOrd - 0011584-58.2016.5.18.0008	08/09/16	22/11/16	75
RTOrd - 0011592-35.2016.5.18.0008	08/09/16	10/11/16	63
RTOrd - 0011598-42.2016.5.18.0008	09/09/16	22/11/16	74
RTOrd - 0011606-19.2016.5.18.0008	11/09/16	29/11/16	79
RTOrd - 0011623-55.2016.5.18.0008	14/09/16	04/11/16	51
RTOrd - 0011644-31.2016.5.18.0008	18/09/16	07/11/16	50
RTOrd - 0011699-79.2016.5.18.0008	27/09/16	10/11/16	44
RTOrd - 0011743-98.2016.5.18.0008	03/10/16	23/11/16	51
RTOrd - 0011785-50.2016.5.18.0008	10/10/16	28/11/16	49
RTOrd - 0011788-05.2016.5.18.0008	11/10/16	30/11/16	50
RTOrd - 0011793-27.2016.5.18.0008	11/10/16	10/11/16	30
RTOrd - 0011794-12.2016.5.18.0008	11/10/16	10/11/16	30
RTOrd - 0011802-71.2016.5.18.0013	06/10/16	22/11/16	47
RTOrd - 0011805-41.2016.5.18.0008	13/10/16	10/11/16	28
RTOrd - 0011812-33.2016.5.18.0008	14/10/16	10/11/16	27

**Legenda:**  
**Ajuiz.** Data do Ajuizamento;  
**Sentença:** Data da prolação da sentença;  
**Prazo:** Prazo para a entrega da prestação jurisdicional.



**PRAZO MÉDIO ENTRE O AJUIZAMENTO E A  
PROLAÇÃO DA SENTENÇA - 8ª VARA DO TRABALHO  
DE GOIÂNIA**

**Sem magistrado**

**ORDINÁRIO**

Qtd	Prazo Médio
84	182,18

Nr. Processo	Ajuiz.	Sentença	Prazo
RTOrd - 0011816-70.2016.5.18.0008	16/10/16	16/11/16	31
RTOrd - 0011830-54.2016.5.18.0008	18/10/16	16/11/16	29
RTOrd - 0011843-53.2016.5.18.0008	19/10/16	22/11/16	34
RTOrd - 0011846-08.2016.5.18.0008	19/10/16	22/11/16	34
RTOrd - 0011852-15.2016.5.18.0008	20/10/16	28/11/16	39
RTOrd - 0011853-97.2016.5.18.0008	20/10/16	22/11/16	33
RTOrd - 0011864-29.2016.5.18.0008	21/10/16	17/11/16	27
RTOrd - 0011875-92.2015.5.18.0008	28/10/15	17/11/16	386
RTOrd - 0011880-80.2016.5.18.0008	26/10/16	28/11/16	33
RTOrd - 0011882-50.2016.5.18.0008	26/10/16	29/11/16	34
RTOrd - 0011884-20.2016.5.18.0008	26/10/16	29/11/16	34
RTOrd - 0012006-33.2016.5.18.0008	16/11/16	17/11/16	1

**Legenda:**

**Ajuiz.** Data do Ajuizamento;

**Sentença:** Data da prolação da sentença;

**Prazo:** Prazo para a entrega da prestação jurisdicional.