

Conceituação

Tema	Prazos Processuais
Relatórios	Evolução Histórica Comparativo por VT Comparativo por Grupo Por Grupo Por VT Por Processo Por Magistrado
Resumo	Apresenta o prazo médio desde o ajuizamento da ação até a prolação da sentença.
Descrição	O prazo médio é obtido calculando-se a quantidade de dias decorridos desde o ajuizamento da ação até a prolação da sentença. Os dados são extraídos baseando-se nos itens do e-Gestão: 271 e 90271 - Do ajuizamento da ação até a prolação da sentença, na fase de conhecimento – rito sumaríssimo; 272 e 90272 – Do ajuizamento da ação até a prolação da sentença, na fase de conhecimento – exceto rito sumaríssimo (ordinário)
Origem da informação	e-Gestão
Critérios e transformações	Coletado do e-Gestão, consolidado, otimizado e classificado para análise.
Análises possíveis	Prazo médio entre o ajuizamento da ação até a prolação da sentença, detalhado de forma Geral, Por grupo, Por VT, Por Processo e Por Magistrado



EVOLUÇÃO HISTÓRICA DOS PRAZOS PROCESSUAIS ENTRE O AJUIZAMENTO E A PROLAÇÃO DA SENTENÇA - 10ª VARA DO TRABALHO DE GOIÂNIA

Data da sentença entre 1/11/2016 e 30/11/2016 23:59:59

Rito	Qtd	Prazo Médio
ORDINÁRIO	90	198,4
SUMARÍSSIMO	74	69,74
Total/Média	164	140,35

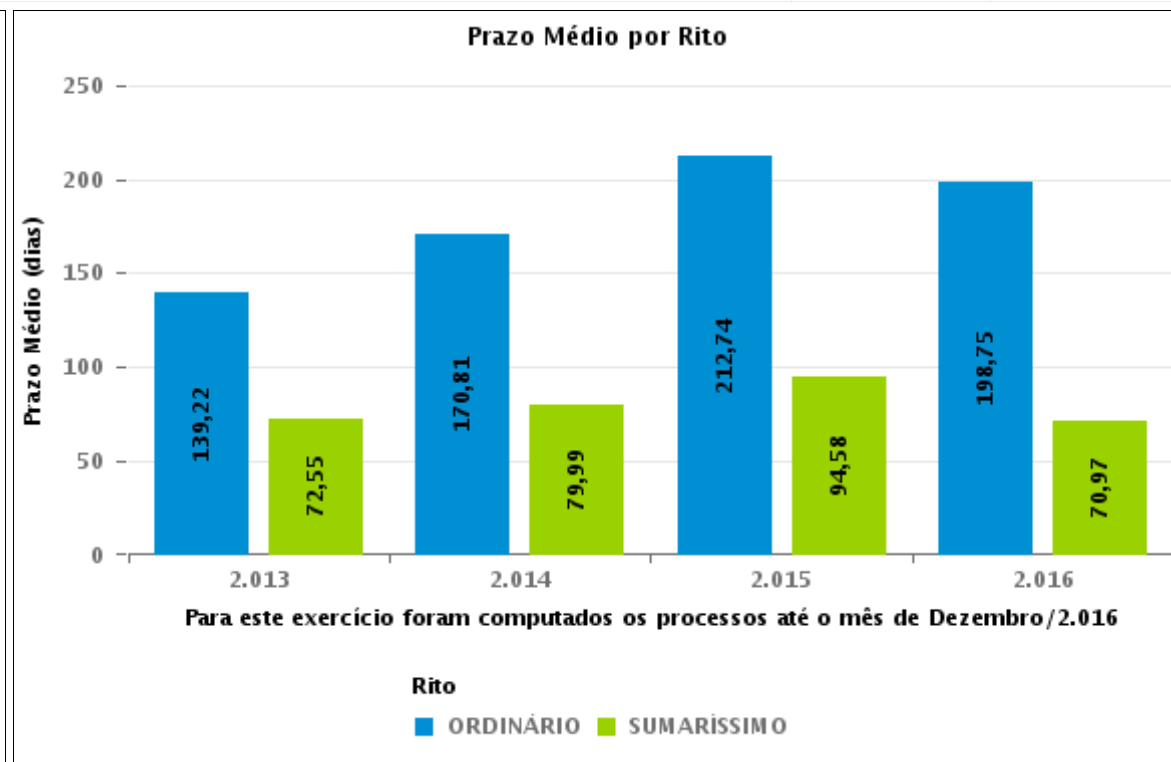
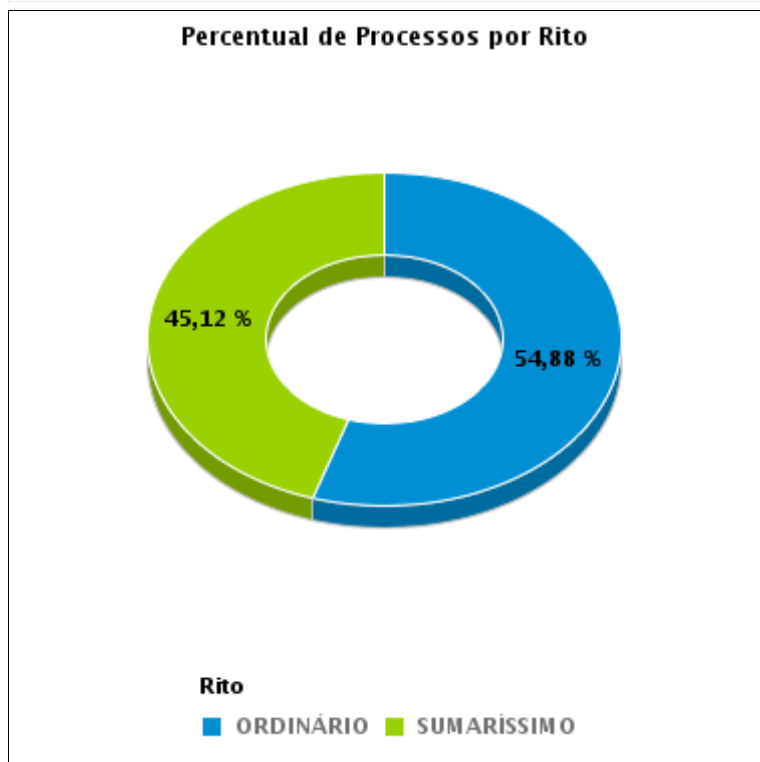



COMPARATIVO DO PRAZO MÉDIO ENTRE O AJUIZAMENTO E A PROLAÇÃO DA SENTENÇA - 10ª VARA DO TRABALHO DE GOIÂNIA

Data da sentença entre 1/11/2016 e 30/11/2016 23:59:59

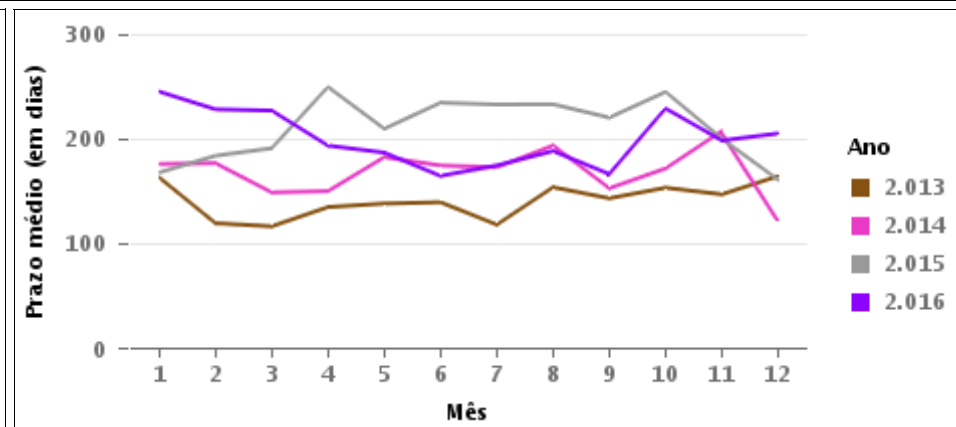
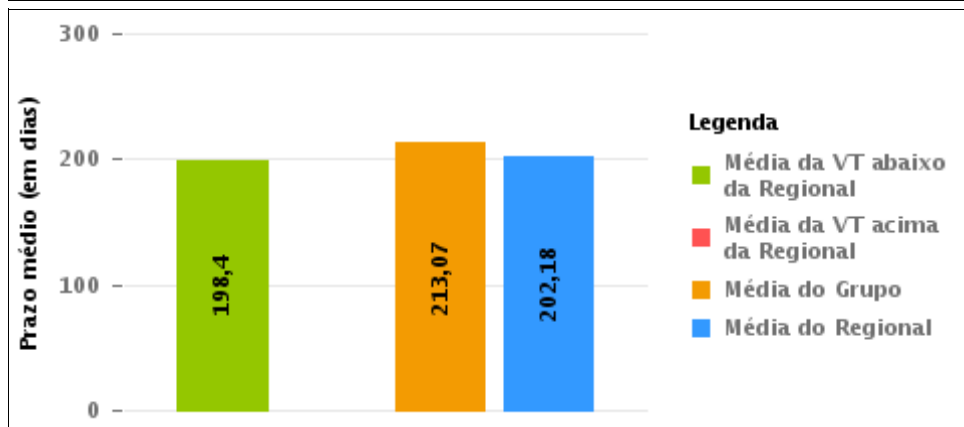
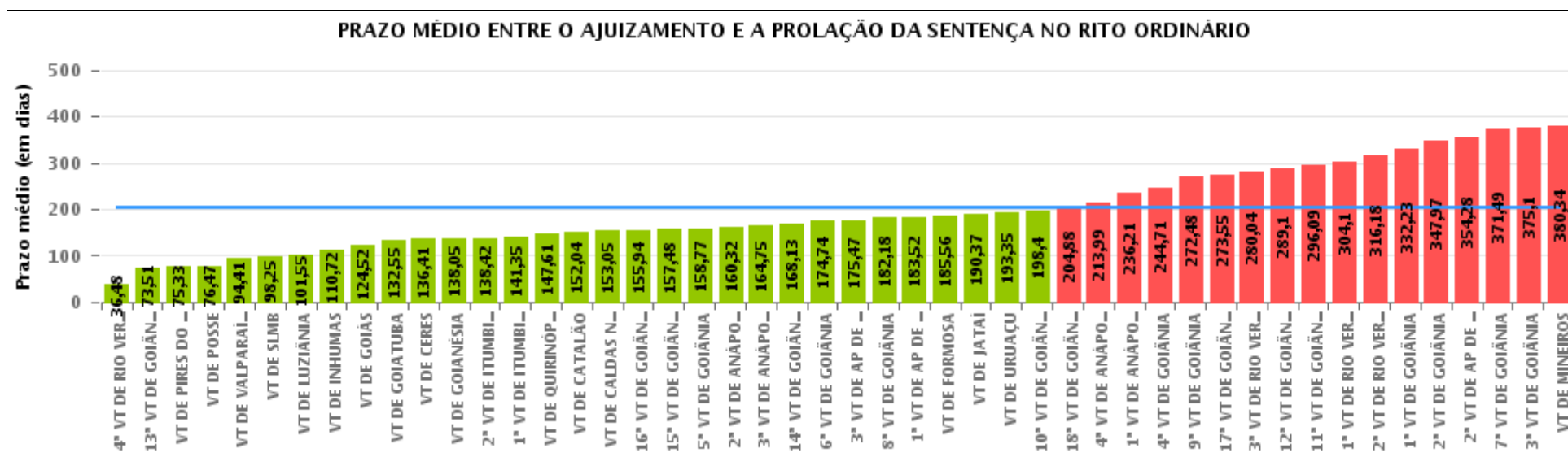

COMPARATIVO DO PRAZO MÉDIO ENTRE O AJUIZAMENTO E A PROLAÇÃO DA SENTENÇA ENTRE AS VARAS DO GRUPO

Data da sentença entre 1/11/2016 e 30/11/2016 23:59:59

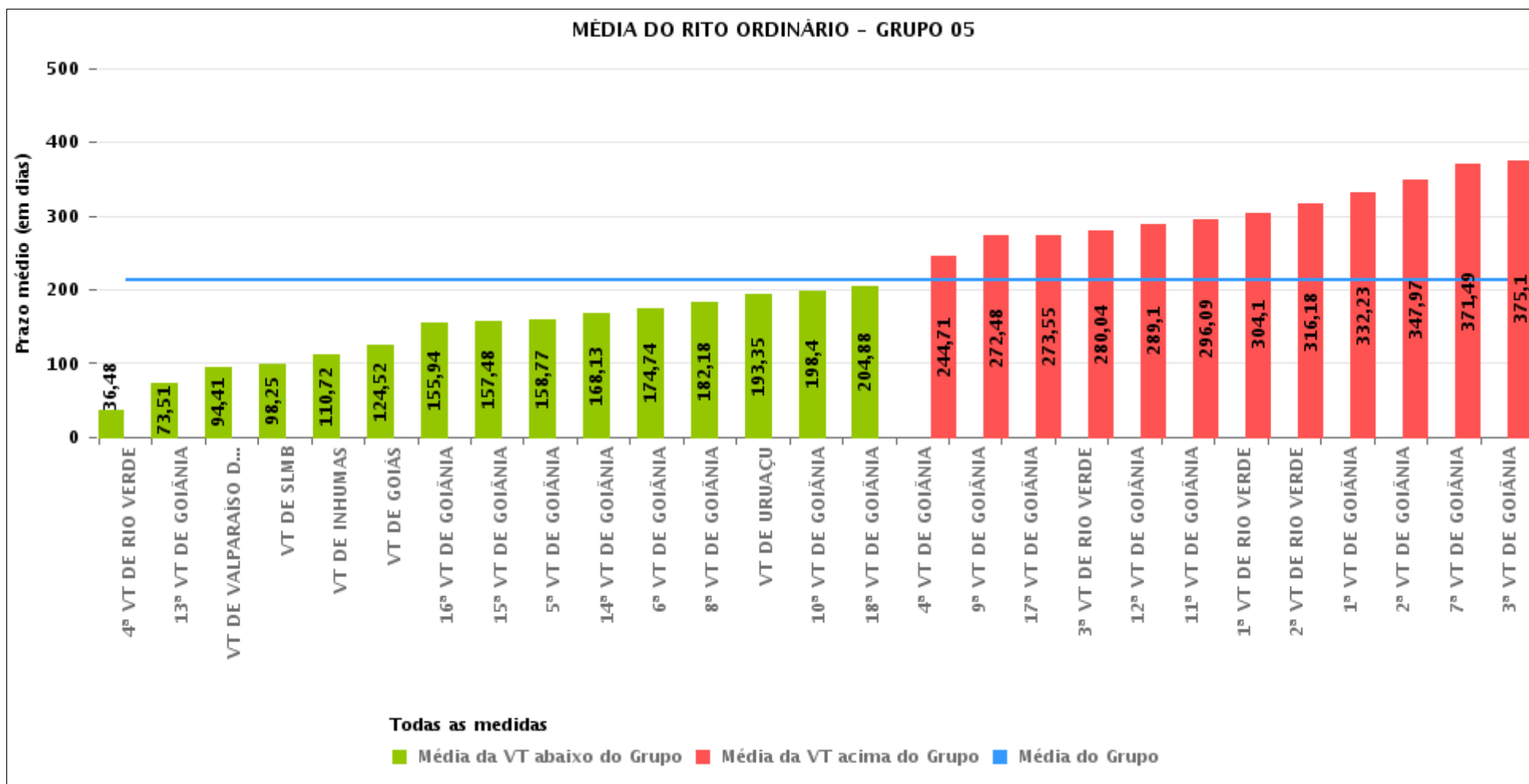



PRAZO MÉDIO ENTRE O AJUIZAMENTO E A PROLAÇÃO DA SENTENÇA POR GRUPO

Data da sentença entre 1/11/2016 e 30/11/2016 23:59:59

Rito	Grupo	Qtd. Processos	Prazo Médio (dias)	Ranking
ORDINÁRIO	GRUPO 01	43	76,47	1°
	GRUPO 02	141	151,94	2°
	GRUPO 03	380	181,93	3°
	GRUPO 04	777	183,61	4°
	GRUPO 05	2.688	213,07	5°
	GRUPO 06	311	219,35	6°

<p>Legenda:</p> <p># Grupo 01 – Até 750 VT de Posse</p> <p># Grupo 02 – De 751 a 1000 VT de Formosa VT de Pires do Rio</p> <p># Grupo 03 – De 1001 a 1500 VT de Ceres 1ª VT de Anápolis 2ª VT de Anápolis 3ª VT de Anápolis 4ª VT de Anápolis VT de Caldas Novas</p>	<p># Grupo 04 – De 1501 a 2000 VT de Catalão VT de Goiatuba 1ª VT de Itumbiara 2ª VT de Itumbiara VT de Jataí VT de Luziânia VT de Mineiros VT de Quirinópolis</p> <p># Grupo 05 – De 2001 a 2500 1ª VT de Goiânia 2ª VT de Goiânia 3ª VT de Goiânia 4ª VT de Goiânia 5ª VT de Goiânia 6ª VT de Goiânia 7ª VT de Goiânia</p>	<p>8ª VT de Goiânia 9ª VT de Goiânia 10ª VT de Goiânia 11ª VT de Goiânia 12ª VT de Goiânia 13ª VT de Goiânia 14ª VT de Goiânia 15ª VT de Goiânia 16ª VT de Goiânia 17ª VT de Goiânia 18ª VT de Goiânia VT de Goiás VT de Inhumas 1ª VT de Rio Verde 2ª VT de Rio Verde 3ª VT de Rio Verde 4ª VT de Rio Verde VT de Uruaçu VT de São Luis de Montes Belos VT de Valparaíso de Goiás</p>	<p>#Grupo 06 – A partir de 2500 1ª VT de Aparecida de Goiânia 2ª VT de Aparecida de Goiânia 3ª VT de Aparecida de Goiânia VT de Goianésia</p>
--	--	--	---



PRAZO MÉDIO ENTRE O AJUIZAMENTO E A PROLAÇÃO DA SENTENÇA DE TODAS AS VARAS DO TRABALHO

Data da sentença entre 1/11/2016 e 30/11/2016 23:59:59

ORDINÁRIO

Qtd. Processos	Prazo Médio (dias)
4.340	202,18

Vara do Trabalho	Qtd Processos	Prazo Médio	Ranking
4ª VARA DO TRABALHO DE RIO VERDE	97	36,48	1º
13ª VARA DO TRABALHO DE GOIÂNIA	127	73,51	2º
VARA DO TRABALHO DE PIRES DO RIO	43	75,33	3º
VARA DO TRABALHO DE POSSE	43	76,47	4º
VARA DO TRABALHO DE VALPARAÍSO DE GOIÁS	86	94,41	5º
VARA DO TRABALHO DE SÃO LUIS DE MONTES BELOS	65	98,25	6º
VARA DO TRABALHO DE LUZIÂNIA	76	101,55	7º
VARA DO TRABALHO DE INHUMAS	147	110,72	8º
VARA DO TRABALHO DE GOIÁS	62	124,52	9º
VARA DO TRABALHO DE GOIATUBA	119	132,55	10º
VARA DO TRABALHO DE CERES	63	136,41	11º
VARA DO TRABALHO DE GOIANÉSIA	75	138,05	12º
2ª VARA DO TRABALHO DE ITUMBIARA	79	138,42	13º
1ª VARA DO TRABALHO DE ITUMBIARA	57	141,35	14º
VARA DO TRABALHO DE QUIRINÓPOLIS	127	147,61	15º
VARA DO TRABALHO DE CATALÃO	109	152,04	16º
VARA DO TRABALHO DE CALDAS NOVAS	40	153,05	17º
16ª VARA DO TRABALHO DE GOIÂNIA	121	155,94	18º
15ª VARA DO TRABALHO DE GOIÂNIA	129	157,48	19º
5ª VARA DO TRABALHO DE GOIÂNIA	82	158,77	20º
2ª VARA DO TRABALHO DE ANÁPOLIS	60	160,32	21º
3ª VARA DO TRABALHO DE ANÁPOLIS	68	164,75	22º
14ª VARA DO TRABALHO DE GOIÂNIA	115	168,13	23º
6ª VARA DO TRABALHO DE GOIÂNIA	93	174,74	24º
3ª VARA DO TRABALHO DE APARECIDA DE GOIÂNIA	59	175,47	25º
8ª VARA DO TRABALHO DE GOIÂNIA	84	182,18	26º



PRAZO MÉDIO ENTRE O AJUIZAMENTO E A PROLAÇÃO DA SENTENÇA DE TODAS AS VARAS DO TRABALHO

ORDINÁRIO

Qtd. Processos	Prazo Médio (dias)
4.340	202,18

Vara do Trabalho	Qtd Processos	Prazo Médio	Ranking
1ª VARA DO TRABALHO DE APARECIDA DE GOIÂNIA	89	183,52	27°
VARA DO TRABALHO DE FORMOSA	98	185,56	28°
VARA DO TRABALHO DE JATAÍ	79	190,37	29°
VARA DO TRABALHO DE URUAÇU	151	193,35	30°
10ª VARA DO TRABALHO DE GOIÂNIA	90	198,4	31°
18ª VARA DO TRABALHO DE GOIÂNIA	113	204,88	32°
4ª VARA DO TRABALHO DE ANÁPOLIS	72	213,99	33°
1ª VARA DO TRABALHO DE ANÁPOLIS	77	236,21	34°
4ª VARA DO TRABALHO DE GOIÂNIA	79	244,71	35°
9ª VARA DO TRABALHO DE GOIÂNIA	90	272,48	36°
17ª VARA DO TRABALHO DE GOIÂNIA	100	273,55	37°
3ª VARA DO TRABALHO DE RIO VERDE	102	280,04	38°
12ª VARA DO TRABALHO DE GOIÂNIA	89	289,1	39°
11ª VARA DO TRABALHO DE GOIÂNIA	94	296,09	40°
1ª VARA DO TRABALHO DE RIO VERDE	116	304,1	41°
2ª VARA DO TRABALHO DE RIO VERDE	83	316,18	42°
1ª VARA DO TRABALHO DE GOIÂNIA	101	332,23	43°
2ª VARA DO TRABALHO DE GOIÂNIA	76	347,97	44°
2ª VARA DO TRABALHO DE APARECIDA DE GOIÂNIA	88	354,28	45°
7ª VARA DO TRABALHO DE GOIÂNIA	88	371,49	46°
3ª VARA DO TRABALHO DE GOIÂNIA	108	375,1	47°
VARA DO TRABALHO DE MINEIROS	131	380,34	48°



PRAZO MÉDIO ENTRE O AJUIZAMENTO E A PROLAÇÃO DA SENTENÇA - 10ª VARA DO TRABALHO DE GOIÂNIA

Data da sentença entre 1/11/2016 e 30/11/2016 23:59:59

10ª VARA DO TRABALHO DE GOIÂNIA

ORDINÁRIO

Qtd	Prazo Médio
90	198,4

Nr. Processo	Ajuiz.	Senteça	Prazo
ACum - 0010086-18.2016.5.18.0010	20/01/16	21/11/16	306
ACum - 0010274-11.2016.5.18.0010	19/02/16	21/11/16	276
Caulnom - 0010363-34.2016.5.18.0010	02/03/16	28/11/16	271
ConPag - 0011526-49.2016.5.18.0010	25/08/16	08/11/16	75
ConPag - 0011772-45.2016.5.18.0010	04/10/16	29/11/16	56
ConPag - 0011852-09.2016.5.18.0010	17/10/16	07/11/16	21
ConPag - 0012053-98.2016.5.18.0010	17/11/16	29/11/16	12
Exibic - 0011308-21.2016.5.18.0010	21/07/16	04/11/16	106
Pet - 0011403-51.2016.5.18.0010	07/08/16	22/11/16	107
RTAlç - 0011187-90.2016.5.18.0010	04/07/16	09/11/16	128
RTAlç - 0011712-72.2016.5.18.0010	23/09/16	04/11/16	42
RTAlç - 0011736-03.2016.5.18.0010	28/09/16	04/11/16	37
RTOrd - 0010083-63.2016.5.18.0010	20/01/16	04/11/16	289
RTOrd - 0010097-81.2015.5.18.0010	21/01/15	23/11/16	672
RTOrd - 0010138-14.2016.5.18.0010	27/01/16	30/11/16	308
RTOrd - 0010140-81.2016.5.18.0010	28/01/16	03/11/16	280
RTOrd - 0010162-42.2016.5.18.0010	01/02/16	08/11/16	281
RTOrd - 0010174-56.2016.5.18.0010	02/02/16	11/11/16	283
RTOrd - 0010192-77.2016.5.18.0010	04/02/16	17/11/16	287
RTOrd - 0010223-97.2016.5.18.0010	11/02/16	24/11/16	287
RTOrd - 0010352-05.2016.5.18.0010	29/02/16	30/11/16	275
RTOrd - 0010431-81.2016.5.18.0010	11/03/16	10/11/16	244

Legenda:
Ajuiz. Data do Ajuizamento;
Senteça: Data da prolação da sentença;
Prazo: Prazo para a entrega da prestação jurisdicional.



PRAZO MÉDIO ENTRE O AJUIZAMENTO E A PROLAÇÃO DA SENTENÇA - 10ª VARA DO TRABALHO DE GOIÂNIA

10ª VARA DO TRABALHO DE GOIÂNIA

ORDINÁRIO

Qtd	Prazo Médio
90	198,4

Nr. Processo	Ajuiz.	Sentença	Prazo
RTOrd - 0010458-64.2016.5.18.0010	16/03/16	30/11/16	259
RTOrd - 0010483-77.2016.5.18.0010	19/03/16	17/11/16	243
RTOrd - 0010517-64.2016.5.18.0006	31/03/16	11/11/16	225
RTOrd - 0010537-52.2015.5.18.0083	18/09/15	30/11/16	439
RTOrd - 0010594-61.2016.5.18.0010	06/04/16	22/11/16	230
RTOrd - 0010602-38.2016.5.18.0010	07/04/16	22/11/16	229
RTOrd - 0010663-93.2016.5.18.0010	15/04/16	17/11/16	216
RTOrd - 0010691-61.2016.5.18.0010	20/04/16	04/11/16	198
RTOrd - 0010753-59.2015.5.18.0003	12/05/15	29/11/16	567
RTOrd - 0010828-43.2016.5.18.0010	10/05/16	22/11/16	196
RTOrd - 0010864-22.2015.5.18.0010	26/05/15	24/11/16	548
RTOrd - 0010874-32.2016.5.18.0010	17/05/16	11/11/16	178
RTOrd - 0010886-46.2016.5.18.0010	18/05/16	24/11/16	190
RTOrd - 0010915-96.2016.5.18.0010	22/05/16	23/11/16	185
RTOrd - 0010995-60.2016.5.18.0010	03/06/16	04/11/16	154
RTOrd - 0011103-26.2015.5.18.0010	03/07/15	10/11/16	496
RTOrd - 0011105-59.2016.5.18.0010	21/06/16	17/11/16	149
RTOrd - 0011114-55.2015.5.18.0010	06/07/15	23/11/16	506
RTOrd - 0011217-28.2016.5.18.0010	07/07/16	03/11/16	119
RTOrd - 0011246-78.2016.5.18.0010	12/07/16	07/11/16	118
RTOrd - 0011285-12.2015.5.18.0010	06/08/15	29/11/16	481
RTOrd - 0011301-29.2016.5.18.0010	21/07/16	08/11/16	110
RTOrd - 0011346-67.2015.5.18.0010	18/08/15	01/11/16	441
RTOrd - 0011387-97.2016.5.18.0010	04/08/16	04/11/16	92
RTOrd - 0011422-91.2015.5.18.0010	31/08/15	08/11/16	435

Legenda:

Ajuiz. Data do Ajuizamento;

Sentença: Data da prolação da sentença;

Prazo: Prazo para a entrega da prestação jurisdicional.



PRAZO MÉDIO ENTRE O AJUIZAMENTO E A PROLAÇÃO DA SENTENÇA - 10ª VARA DO TRABALHO DE GOIÂNIA

10ª VARA DO TRABALHO DE GOIÂNIA

ORDINÁRIO

Qtd	Prazo Médio
90	198,4

Nr. Processo	Ajuiz.	Sentença	Prazo
RTOrd - 0011581-34.2015.5.18.0010	25/09/15	04/11/16	406
RTOrd - 0011604-43.2016.5.18.0010	08/09/16	11/11/16	64
RTOrd - 0011604-77.2015.5.18.0010	29/09/15	16/11/16	414
RTOrd - 0011621-16.2015.5.18.0010	01/10/15	17/11/16	413
RTOrd - 0011645-44.2015.5.18.0010	06/10/15	23/11/16	414
RTOrd - 0011689-63.2015.5.18.0010	14/10/15	04/11/16	387
RTOrd - 0011694-51.2016.5.18.0010	21/09/16	10/11/16	50
RTOrd - 0011697-06.2016.5.18.0010	21/09/16	03/11/16	43
RTOrd - 0011698-88.2016.5.18.0010	21/09/16	28/11/16	68
RTOrd - 0011704-95.2016.5.18.0010	22/09/16	04/11/16	43
RTOrd - 0011706-65.2016.5.18.0010	22/09/16	10/11/16	49
RTOrd - 0011709-20.2016.5.18.0010	22/09/16	07/11/16	46
RTOrd - 0011715-27.2016.5.18.0010	23/09/16	07/11/16	45
RTOrd - 0011723-04.2016.5.18.0010	26/09/16	08/11/16	43
RTOrd - 0011727-41.2016.5.18.0010	27/09/16	08/11/16	42
RTOrd - 0011735-18.2016.5.18.0010	28/09/16	29/11/16	62
RTOrd - 0011736-37.2015.5.18.0010	21/10/15	18/11/16	394
RTOrd - 0011738-70.2016.5.18.0010	28/09/16	10/11/16	43
RTOrd - 0011742-10.2016.5.18.0010	29/09/16	10/11/16	42
RTOrd - 0011747-66.2015.5.18.0010	22/10/15	18/11/16	393
RTOrd - 0011777-67.2016.5.18.0010	04/10/16	04/11/16	31
RTOrd - 0011780-22.2016.5.18.0010	04/10/16	17/11/16	44
RTOrd - 0011794-06.2016.5.18.0010	06/10/16	22/11/16	47
RTOrd - 0011796-10.2015.5.18.0010	04/11/15	18/11/16	380
RTOrd - 0011796-73.2016.5.18.0010	06/10/16	29/11/16	54

Legenda:

Ajuiz. Data do Ajuizamento;

Sentença: Data da prolação da sentença;

Prazo: Prazo para a entrega da prestação jurisdicional.



PRAZO MÉDIO ENTRE O AJUIZAMENTO E A PROLAÇÃO DA SENTENÇA - 10ª VARA DO TRABALHO DE GOIÂNIA

10ª VARA DO TRABALHO DE GOIÂNIA

ORDINÁRIO

Qtd	Prazo Médio
90	198,4

Nr. Processo	Ajuiz.	Sentença	Prazo
RTOrd - 0011798-43.2016.5.18.0010	07/10/16	23/11/16	47
RTOrd - 0011803-65.2016.5.18.0010	07/10/16	22/11/16	46
RTOrd - 0011831-88.2015.5.18.0003	04/12/15	23/11/16	355
RTOrd - 0011835-70.2016.5.18.0010	14/10/16	24/11/16	41
RTOrd - 0011841-77.2016.5.18.0010	14/10/16	29/11/16	46
RTOrd - 0011853-91.2016.5.18.0010	17/10/16	25/11/16	39
RTOrd - 0011856-46.2016.5.18.0010	17/10/16	29/11/16	43
RTOrd - 0011859-35.2015.5.18.0010	14/11/15	02/11/16	354
RTOrd - 0011865-08.2016.5.18.0010	18/10/16	29/11/16	42
RTOrd - 0011869-79.2015.5.18.0010	17/11/15	22/11/16	371
RTOrd - 0011871-15.2016.5.18.0010	19/10/16	30/11/16	42
RTOrd - 0011872-97.2016.5.18.0010	19/10/16	30/11/16	42
RTOrd - 0011924-30.2015.5.18.0010	26/11/15	28/11/16	368
RTOrd - 0011945-69.2016.5.18.0010	30/10/16	29/11/16	30
RTOrd - 0011946-54.2016.5.18.0010	31/10/16	11/11/16	11
RTOrd - 0012011-77.2015.5.18.0012	22/01/16	03/11/16	286
RTOrd - 0012016-71.2016.5.18.0010	10/11/16	29/11/16	19
RTOrd - 0012027-03.2016.5.18.0010	11/11/16	21/11/16	10

Legenda:

Ajuiz. Data do Ajuizamento;

Sentença: Data da prolação da sentença;

Prazo: Prazo para a entrega da prestação jurisdicional.



PRAZO MÉDIO ENTRE O AJUIZAMENTO E A PROLAÇÃO DA SENTENÇA - 10ª VARA DO TRABALHO DE GOIÂNIA

Data da sentença entre 1/11/2016 e 30/11/2016 23:59:59

Sem magistrado

ORDINÁRIO

Qtd	Prazo Médio
90	198,4

Nr. Processo	Ajuiz.	Sentença	Prazo
ACum - 0010086-18.2016.5.18.0010	20/01/16	21/11/16	306
ACum - 0010274-11.2016.5.18.0010	19/02/16	21/11/16	276
Caulnom - 0010363-34.2016.5.18.0010	02/03/16	28/11/16	271
ConPag - 0011526-49.2016.5.18.0010	25/08/16	08/11/16	75
ConPag - 0011772-45.2016.5.18.0010	04/10/16	29/11/16	56
ConPag - 0011852-09.2016.5.18.0010	17/10/16	07/11/16	21
ConPag - 0012053-98.2016.5.18.0010	17/11/16	29/11/16	12
Exibic - 0011308-21.2016.5.18.0010	21/07/16	04/11/16	106
Pet - 0011403-51.2016.5.18.0010	07/08/16	22/11/16	107
RTAlç - 0011187-90.2016.5.18.0010	04/07/16	09/11/16	128
RTAlç - 0011712-72.2016.5.18.0010	23/09/16	04/11/16	42
RTAlç - 0011736-03.2016.5.18.0010	28/09/16	04/11/16	37
RTOrd - 0010083-63.2016.5.18.0010	20/01/16	04/11/16	289
RTOrd - 0010097-81.2015.5.18.0010	21/01/15	23/11/16	672
RTOrd - 0010138-14.2016.5.18.0010	27/01/16	30/11/16	308
RTOrd - 0010140-81.2016.5.18.0010	28/01/16	03/11/16	280
RTOrd - 0010162-42.2016.5.18.0010	01/02/16	08/11/16	281
RTOrd - 0010174-56.2016.5.18.0010	02/02/16	11/11/16	283
RTOrd - 0010192-77.2016.5.18.0010	04/02/16	17/11/16	287
RTOrd - 0010223-97.2016.5.18.0010	11/02/16	24/11/16	287
RTOrd - 0010352-05.2016.5.18.0010	29/02/16	30/11/16	275
RTOrd - 0010431-81.2016.5.18.0010	11/03/16	10/11/16	244

Legenda:
Ajuiz. Data do Ajuizamento;
Sentença: Data da prolação da sentença;
Prazo: Prazo para a entrega da prestação jurisdicional.



PRAZO MÉDIO ENTRE O AJUIZAMENTO E A PROLAÇÃO DA SENTENÇA - 10ª VARA DO TRABALHO DE GOIÂNIA

Sem magistrado

ORDINÁRIO

Qtd	Prazo Médio
90	198,4

Nr. Processo	Ajuiz.	Sentença	Prazo
RTOrd - 0010458-64.2016.5.18.0010	16/03/16	30/11/16	259
RTOrd - 0010483-77.2016.5.18.0010	19/03/16	17/11/16	243
RTOrd - 0010517-64.2016.5.18.0006	31/03/16	11/11/16	225
RTOrd - 0010537-52.2015.5.18.0083	18/09/15	30/11/16	439
RTOrd - 0010594-61.2016.5.18.0010	06/04/16	22/11/16	230
RTOrd - 0010602-38.2016.5.18.0010	07/04/16	22/11/16	229
RTOrd - 0010663-93.2016.5.18.0010	15/04/16	17/11/16	216
RTOrd - 0010691-61.2016.5.18.0010	20/04/16	04/11/16	198
RTOrd - 0010753-59.2015.5.18.0003	12/05/15	29/11/16	567
RTOrd - 0010828-43.2016.5.18.0010	10/05/16	22/11/16	196
RTOrd - 0010864-22.2015.5.18.0010	26/05/15	24/11/16	548
RTOrd - 0010874-32.2016.5.18.0010	17/05/16	11/11/16	178
RTOrd - 0010886-46.2016.5.18.0010	18/05/16	24/11/16	190
RTOrd - 0010915-96.2016.5.18.0010	22/05/16	23/11/16	185
RTOrd - 0010995-60.2016.5.18.0010	03/06/16	04/11/16	154
RTOrd - 0011103-26.2015.5.18.0010	03/07/15	10/11/16	496
RTOrd - 0011105-59.2016.5.18.0010	21/06/16	17/11/16	149
RTOrd - 0011114-55.2015.5.18.0010	06/07/15	23/11/16	506
RTOrd - 0011217-28.2016.5.18.0010	07/07/16	03/11/16	119
RTOrd - 0011246-78.2016.5.18.0010	12/07/16	07/11/16	118
RTOrd - 0011285-12.2015.5.18.0010	06/08/15	29/11/16	481
RTOrd - 0011301-29.2016.5.18.0010	21/07/16	08/11/16	110
RTOrd - 0011346-67.2015.5.18.0010	18/08/15	01/11/16	441
RTOrd - 0011387-97.2016.5.18.0010	04/08/16	04/11/16	92
RTOrd - 0011422-91.2015.5.18.0010	31/08/15	08/11/16	435

Legenda:

Ajuiz. Data do Ajuizamento;

Sentença: Data da prolação da sentença;

Prazo: Prazo para a entrega da prestação jurisdicional.



PRAZO MÉDIO ENTRE O AJUIZAMENTO E A PROLAÇÃO DA SENTENÇA - 10ª VARA DO TRABALHO DE GOIÂNIA

Sem magistrado

ORDINÁRIO

Qtd	Prazo Médio
90	198,4

Nr. Processo	Ajuiz.	Sentença	Prazo
RTOrd - 0011581-34.2015.5.18.0010	25/09/15	04/11/16	406
RTOrd - 0011604-43.2016.5.18.0010	08/09/16	11/11/16	64
RTOrd - 0011604-77.2015.5.18.0010	29/09/15	16/11/16	414
RTOrd - 0011621-16.2015.5.18.0010	01/10/15	17/11/16	413
RTOrd - 0011645-44.2015.5.18.0010	06/10/15	23/11/16	414
RTOrd - 0011689-63.2015.5.18.0010	14/10/15	04/11/16	387
RTOrd - 0011694-51.2016.5.18.0010	21/09/16	10/11/16	50
RTOrd - 0011697-06.2016.5.18.0010	21/09/16	03/11/16	43
RTOrd - 0011698-88.2016.5.18.0010	21/09/16	28/11/16	68
RTOrd - 0011704-95.2016.5.18.0010	22/09/16	04/11/16	43
RTOrd - 0011706-65.2016.5.18.0010	22/09/16	10/11/16	49
RTOrd - 0011709-20.2016.5.18.0010	22/09/16	07/11/16	46
RTOrd - 0011715-27.2016.5.18.0010	23/09/16	07/11/16	45
RTOrd - 0011723-04.2016.5.18.0010	26/09/16	08/11/16	43
RTOrd - 0011727-41.2016.5.18.0010	27/09/16	08/11/16	42
RTOrd - 0011735-18.2016.5.18.0010	28/09/16	29/11/16	62
RTOrd - 0011736-37.2015.5.18.0010	21/10/15	18/11/16	394
RTOrd - 0011738-70.2016.5.18.0010	28/09/16	10/11/16	43
RTOrd - 0011742-10.2016.5.18.0010	29/09/16	10/11/16	42
RTOrd - 0011747-66.2015.5.18.0010	22/10/15	18/11/16	393
RTOrd - 0011777-67.2016.5.18.0010	04/10/16	04/11/16	31
RTOrd - 0011780-22.2016.5.18.0010	04/10/16	17/11/16	44
RTOrd - 0011794-06.2016.5.18.0010	06/10/16	22/11/16	47
RTOrd - 0011796-10.2015.5.18.0010	04/11/15	18/11/16	380
RTOrd - 0011796-73.2016.5.18.0010	06/10/16	29/11/16	54

Legenda:

Ajuiz. Data do Ajuizamento;

Sentença: Data da prolação da sentença;

Prazo: Prazo para a entrega da prestação jurisdicional.



PRAZO MÉDIO ENTRE O AJUIZAMENTO E A PROLAÇÃO DA SENTENÇA - 10ª VARA DO TRABALHO DE GOIÂNIA

Sem magistrado

ORDINÁRIO

Qtd	Prazo Médio
90	198,4

Nr. Processo	Ajuiz.	Sentença	Prazo
RTOrd - 0011798-43.2016.5.18.0010	07/10/16	23/11/16	47
RTOrd - 0011803-65.2016.5.18.0010	07/10/16	22/11/16	46
RTOrd - 0011831-88.2015.5.18.0003	04/12/15	23/11/16	355
RTOrd - 0011835-70.2016.5.18.0010	14/10/16	24/11/16	41
RTOrd - 0011841-77.2016.5.18.0010	14/10/16	29/11/16	46
RTOrd - 0011853-91.2016.5.18.0010	17/10/16	25/11/16	39
RTOrd - 0011856-46.2016.5.18.0010	17/10/16	29/11/16	43
RTOrd - 0011859-35.2015.5.18.0010	14/11/15	02/11/16	354
RTOrd - 0011865-08.2016.5.18.0010	18/10/16	29/11/16	42
RTOrd - 0011869-79.2015.5.18.0010	17/11/15	22/11/16	371
RTOrd - 0011871-15.2016.5.18.0010	19/10/16	30/11/16	42
RTOrd - 0011872-97.2016.5.18.0010	19/10/16	30/11/16	42
RTOrd - 0011924-30.2015.5.18.0010	26/11/15	28/11/16	368
RTOrd - 0011945-69.2016.5.18.0010	30/10/16	29/11/16	30
RTOrd - 0011946-54.2016.5.18.0010	31/10/16	11/11/16	11
RTOrd - 0012011-77.2015.5.18.0012	22/01/16	03/11/16	286
RTOrd - 0012016-71.2016.5.18.0010	10/11/16	29/11/16	19
RTOrd - 0012027-03.2016.5.18.0010	11/11/16	21/11/16	10

Legenda:

Ajuiz. Data do Ajuizamento;

Sentença: Data da prolação da sentença;

Prazo: Prazo para a entrega da prestação jurisdicional.