

## Conceituação

Tema	Prazos Processuais
<b>Relatórios</b>	Evolução Histórica Comparativo por VT Comparativo por Grupo Por Grupo Por VT Por Processo Por Magistrado
<b>Resumo</b>	Apresenta o prazo médio desde o ajuizamento da ação até a prolação da sentença.
<b>Descrição</b>	O prazo médio é obtido calculando-se a quantidade de dias decorridos desde o ajuizamento da ação até a prolação da sentença. Os dados são extraídos baseando-se nos itens do e-Gestão:  271 e 90271 - Do ajuizamento da ação até a prolação da sentença, na fase de conhecimento – rito sumaríssimo;  272 e 90272 – Do ajuizamento da ação até a prolação da sentença, na fase de conhecimento – exceto rito sumaríssimo (ordinário)
<b>Origem da informação</b>	e-Gestão
<b>Critérios e transformações</b>	Coletado do e-Gestão, consolidado, otimizado e classificado para análise.
<b>Análises possíveis</b>	Prazo médio entre o ajuizamento da ação até a prolação da sentença, detalhado de forma Geral, Por grupo, Por VT, Por Processo e Por Magistrado



## EVOLUÇÃO HISTÓRICA DOS PRAZOS PROCESSUAIS ENTRE O AJUIZAMENTO E A PROLAÇÃO DA SENTENÇA - 4ª VARA DO TRABALHO DE ANÁPOLIS

Data da sentença entre 1/11/2016 e 30/11/2016 23:59:59

Rito	Qtd	Prazo Médio
ORDINÁRIO	72	213,99
SUMARÍSSIMO	53	70,57
<b>Total/Média</b>	<b>125</b>	<b>153,18</b>

Percentual de Processos por Rito

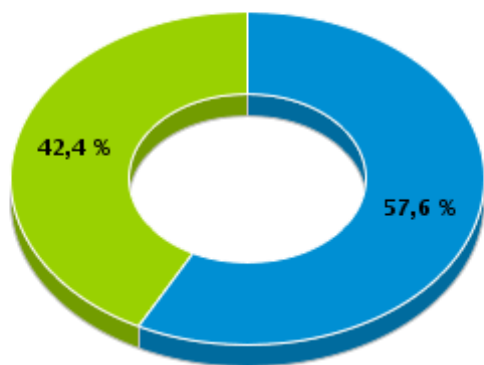

Rito

■ ORDINÁRIO ■ SUMARÍSSIMO

Prazo Médio por Rito

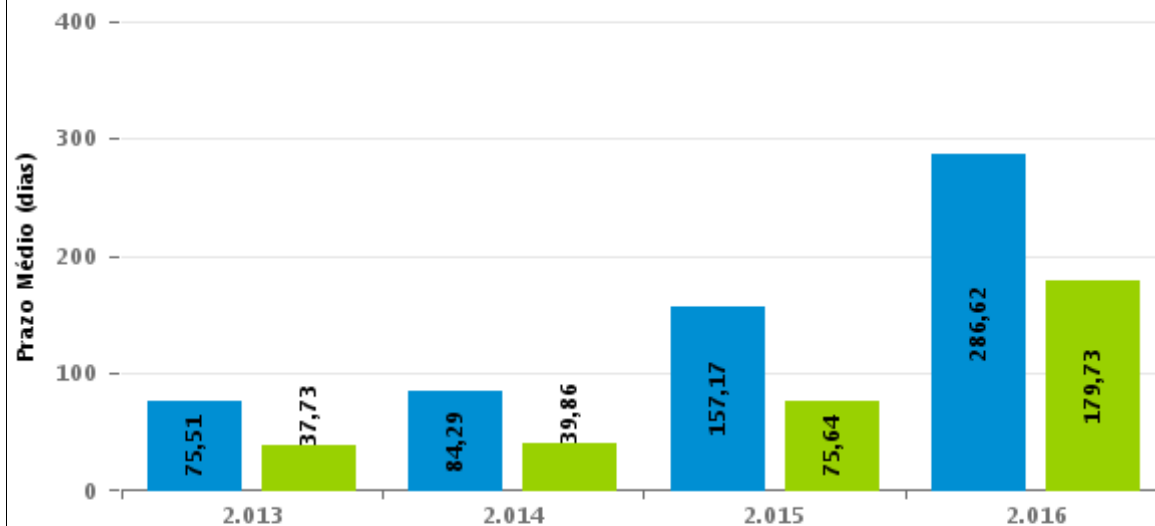

Para este exercício foram computados os processos até o mês de Dezembro/2.016

Rito

■ ORDINÁRIO ■ SUMARÍSSIMO



## COMPARATIVO DO PRAZO MÉDIO ENTRE O AJUIZAMENTO E A PROLAÇÃO DA SENTENÇA - 4ª VARA DO TRABALHO DE ANÁPOLIS

Data da sentença entre 1/11/2016 e 30/11/2016 23:59:59

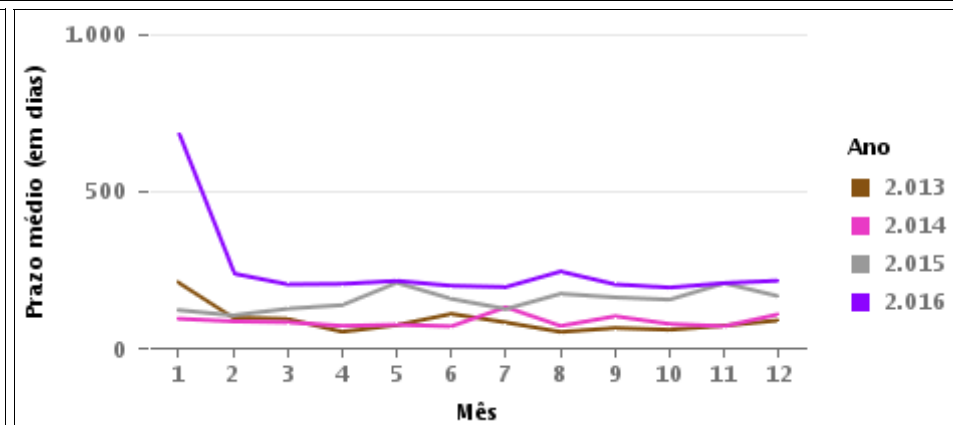
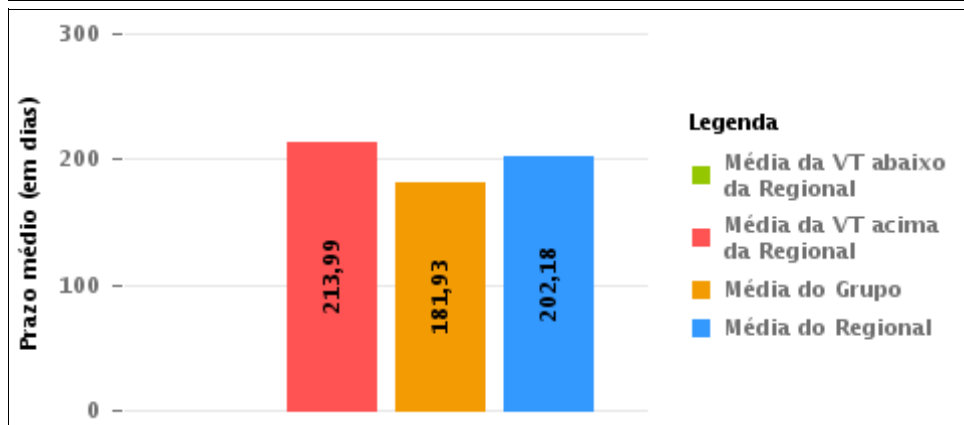
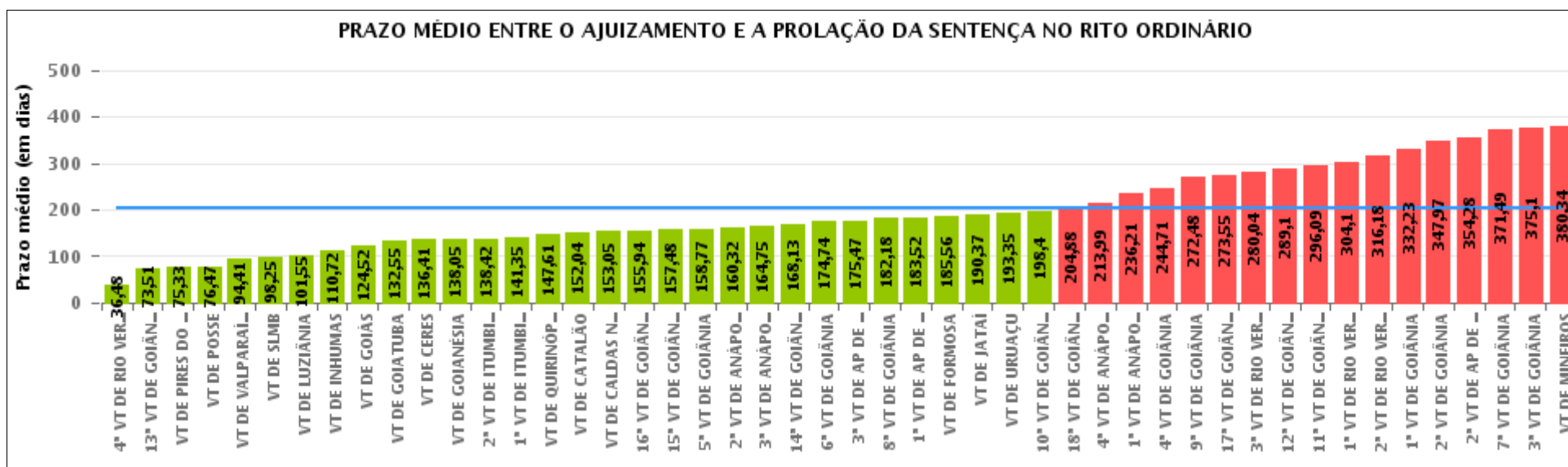



## COMPARATIVO DO PRAZO MÉDIO ENTRE O AJUIZAMENTO E A PROLAÇÃO DA SENTENÇA ENTRE AS VARAS DO GRUPO

Data da sentença entre 1/11/2016 e 30/11/2016 23:59:59

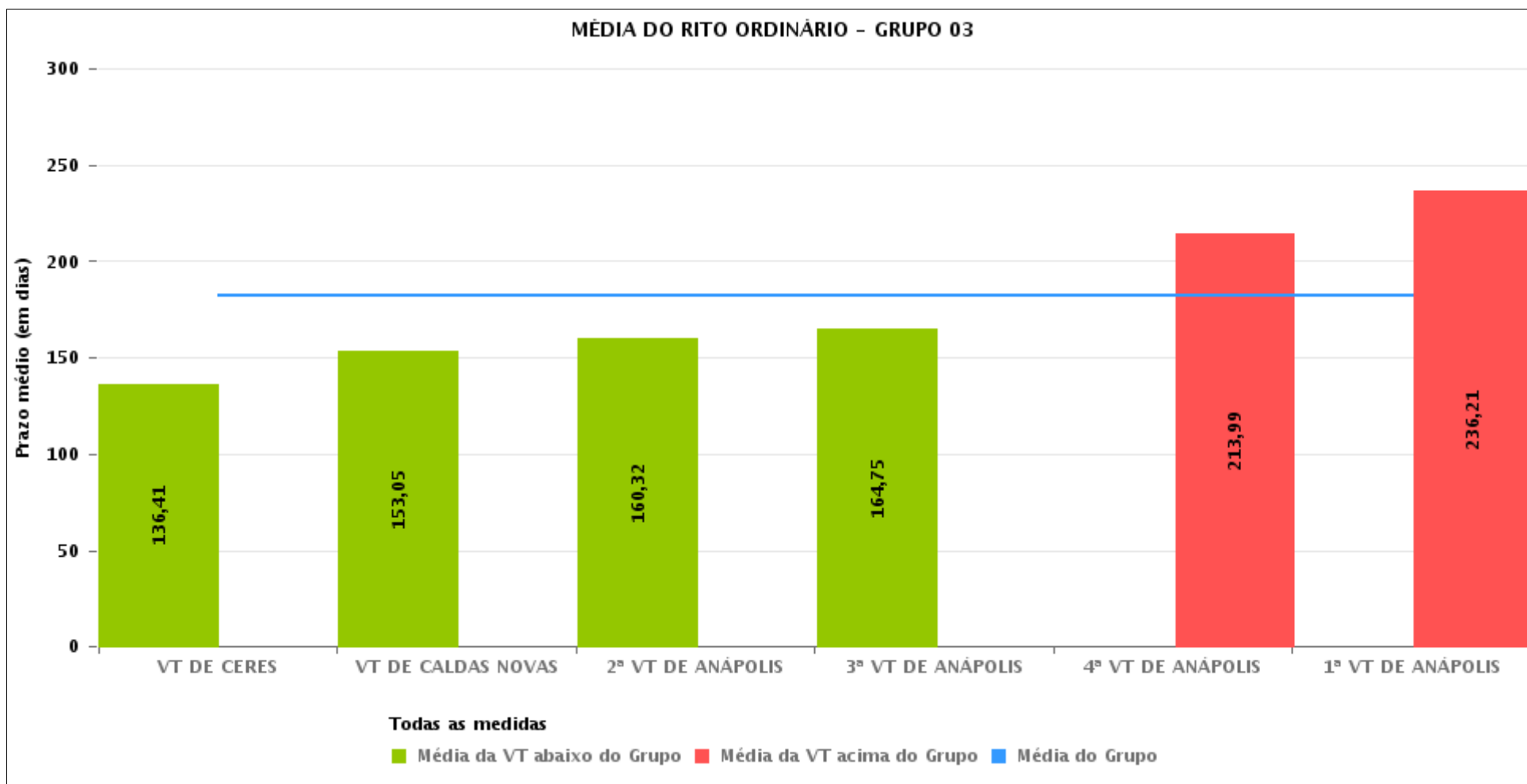



## PRAZO MÉDIO ENTRE O AJUIZAMENTO E A PROLAÇÃO DA SENTENÇA POR GRUPO

Data da sentença entre 1/11/2016 e 30/11/2016 23:59:59

Rito	Grupo	Qtd. Processos	Prazo Médio (dias)	Ranking
ORDINÁRIO	GRUPO 01	43	76,47	1°
	GRUPO 02	141	151,94	2°
	GRUPO 03	380	181,93	3°
	GRUPO 04	777	183,61	4°
	GRUPO 05	2.688	213,07	5°
	GRUPO 06	311	219,35	6°

Legenda:	# Grupo 04 – De 1501 a 2000 VT de Catalão VT de Goiatuba 1ª VT de Itumbiara 2ª VT de Itumbiara VT de Jataí VT de Luziânia VT de Mineiros VT de Quirinópolis	8ª VT de Goiânia 9ª VT de Goiânia 10ª VT de Goiânia 11ª VT de Goiânia 12ª VT de Goiânia 13ª VT de Goiânia 14ª VT de Goiânia 15ª VT de Goiânia 16ª VT de Goiânia 17ª VT de Goiânia 18ª VT de Goiânia VT de Goiás VT de Inhumas 1ª VT de Rio Verde 2ª VT de Rio Verde 3ª VT de Rio Verde 4ª VT de Rio Verde VT de Uruaçu VT de São Luis de Montes Belos VT de Valparaíso de Goiás	#Grupo 06 – A partir de 2500 1ª VT de Aparecida de Goiânia 2ª VT de Aparecida de Goiânia 3ª VT de Aparecida de Goiânia VT de Goianésia
# Grupo 01 – Até 750 VT de Posse			
# Grupo 02 – De 751 a 1000 VT de Formosa VT de Pires do Rio			
# Grupo 03 – De 1001 a 1500 VT de Ceres 1ª VT de Anápolis 2ª VT de Anápolis 3ª VT de Anápolis 4ª VT de Anápolis VT de Caldas Novas	# Grupo 05 – De 2001 a 2500 1ª VT de Goiânia 2ª VT de Goiânia 3ª VT de Goiânia 4ª VT de Goiânia 5ª VT de Goiânia 6ª VT de Goiânia 7ª VT de Goiânia		



## PRAZO MÉDIO ENTRE O AJUIZAMENTO E A PROLAÇÃO DA SENTENÇA DE TODAS AS VARAS DO TRABALHO

Data da sentença entre 1/11/2016 e 30/11/2016 23:59:59

### ORDINÁRIO

Qtd. Processos	Prazo Médio (dias)
4.340	202,18

Vara do Trabalho	Qtd Processos	Prazo Médio	Ranking
4ª VARA DO TRABALHO DE RIO VERDE	97	36,48	1º
13ª VARA DO TRABALHO DE GOIÂNIA	127	73,51	2º
VARA DO TRABALHO DE PIRES DO RIO	43	75,33	3º
VARA DO TRABALHO DE POSSE	43	76,47	4º
VARA DO TRABALHO DE VALPARAÍSO DE GOIÁS	86	94,41	5º
VARA DO TRABALHO DE SÃO LUIS DE MONTES BELOS	65	98,25	6º
VARA DO TRABALHO DE LUZIÂNIA	76	101,55	7º
VARA DO TRABALHO DE INHUMAS	147	110,72	8º
VARA DO TRABALHO DE GOIÁS	62	124,52	9º
VARA DO TRABALHO DE GOIATUBA	119	132,55	10º
VARA DO TRABALHO DE CERES	63	136,41	11º
VARA DO TRABALHO DE GOIANÉSIA	75	138,05	12º
2ª VARA DO TRABALHO DE ITUMBIARA	79	138,42	13º
1ª VARA DO TRABALHO DE ITUMBIARA	57	141,35	14º
VARA DO TRABALHO DE QUIRINÓPOLIS	127	147,61	15º
VARA DO TRABALHO DE CATALÃO	109	152,04	16º
VARA DO TRABALHO DE CALDAS NOVAS	40	153,05	17º
16ª VARA DO TRABALHO DE GOIÂNIA	121	155,94	18º
15ª VARA DO TRABALHO DE GOIÂNIA	129	157,48	19º
5ª VARA DO TRABALHO DE GOIÂNIA	82	158,77	20º
2ª VARA DO TRABALHO DE ANÁPOLIS	60	160,32	21º
3ª VARA DO TRABALHO DE ANÁPOLIS	68	164,75	22º
14ª VARA DO TRABALHO DE GOIÂNIA	115	168,13	23º
6ª VARA DO TRABALHO DE GOIÂNIA	93	174,74	24º
3ª VARA DO TRABALHO DE APARECIDA DE GOIÂNIA	59	175,47	25º
8ª VARA DO TRABALHO DE GOIÂNIA	84	182,18	26º



## PRAZO MÉDIO ENTRE O AJUIZAMENTO E A PROLAÇÃO DA SENTENÇA DE TODAS AS VARAS DO TRABALHO

### ORDINÁRIO

Qtd. Processos	Prazo Médio (dias)
4.340	202,18

Vara do Trabalho	Qtd Processos	Prazo Médio	Ranking
1ª VARA DO TRABALHO DE APARECIDA DE GOIÂNIA	89	183,52	27°
VARA DO TRABALHO DE FORMOSA	98	185,56	28°
VARA DO TRABALHO DE JATAÍ	79	190,37	29°
VARA DO TRABALHO DE URUAÇU	151	193,35	30°
10ª VARA DO TRABALHO DE GOIÂNIA	90	198,4	31°
18ª VARA DO TRABALHO DE GOIÂNIA	113	204,88	32°
4ª VARA DO TRABALHO DE ANÁPOLIS	72	213,99	33°
1ª VARA DO TRABALHO DE ANÁPOLIS	77	236,21	34°
4ª VARA DO TRABALHO DE GOIÂNIA	79	244,71	35°
9ª VARA DO TRABALHO DE GOIÂNIA	90	272,48	36°
17ª VARA DO TRABALHO DE GOIÂNIA	100	273,55	37°
3ª VARA DO TRABALHO DE RIO VERDE	102	280,04	38°
12ª VARA DO TRABALHO DE GOIÂNIA	89	289,1	39°
11ª VARA DO TRABALHO DE GOIÂNIA	94	296,09	40°
1ª VARA DO TRABALHO DE RIO VERDE	116	304,1	41°
2ª VARA DO TRABALHO DE RIO VERDE	83	316,18	42°
1ª VARA DO TRABALHO DE GOIÂNIA	101	332,23	43°
2ª VARA DO TRABALHO DE GOIÂNIA	76	347,97	44°
2ª VARA DO TRABALHO DE APARECIDA DE GOIÂNIA	88	354,28	45°
7ª VARA DO TRABALHO DE GOIÂNIA	88	371,49	46°
3ª VARA DO TRABALHO DE GOIÂNIA	108	375,1	47°
VARA DO TRABALHO DE MINEIROS	131	380,34	48°



## PRAZO MÉDIO ENTRE O AJUIZAMENTO E A PROLAÇÃO DA SENTENÇA - 4ª VARA DO TRABALHO DE ANÁPOLIS

Data da sentença entre 1/11/2016 e 30/11/2016 23:59:59

### 4ª VARA DO TRABALHO DE ANÁPOLIS

#### ORDINÁRIO

Qtd	Prazo Médio
72	213,99

Nr. Processo	Ajuiz.	Sentença	Prazo
ConPag - 0011445-65.2016.5.18.0054	22/09/16	29/11/16	68
ConPag - 0011488-02.2016.5.18.0054	30/09/16	03/11/16	34
ConPag - 0011527-96.2016.5.18.0054	12/10/16	29/11/16	48
RTAlç - 0011311-38.2016.5.18.0054	23/08/16	22/11/16	91
RTAlç - 0011317-45.2016.5.18.0054	24/08/16	28/11/16	96
RTAlç - 0011322-67.2016.5.18.0054	24/08/16	22/11/16	90
RTAlç - 0011499-31.2016.5.18.0054	04/10/16	22/11/16	49
RTOrd - 0010021-85.2016.5.18.0054	08/01/16	22/11/16	319
RTOrd - 0010103-19.2016.5.18.0054	20/01/16	25/11/16	310
RTOrd - 0010152-69.2016.5.18.0051	15/02/16	16/11/16	275
RTOrd - 0010163-89.2016.5.18.0054	27/01/16	08/11/16	286
RTOrd - 0010203-71.2016.5.18.0054	03/02/16	09/11/16	280
RTOrd - 0010298-04.2016.5.18.0054	23/02/16	22/11/16	273
RTOrd - 0010307-63.2016.5.18.0054	24/02/16	16/11/16	266
RTOrd - 0010385-91.2015.5.18.0054	25/03/15	28/11/16	614
RTOrd - 0010514-96.2015.5.18.0054	30/04/15	28/11/16	578
RTOrd - 0010555-63.2015.5.18.0054	12/05/15	28/11/16	566
RTOrd - 0010663-92.2015.5.18.0054	08/06/15	22/11/16	533
RTOrd - 0010724-50.2015.5.18.0054	19/06/15	22/11/16	522
RTOrd - 0010753-66.2016.5.18.0054	29/04/16	22/11/16	207
RTOrd - 0010785-71.2016.5.18.0054	04/05/16	09/11/16	189
RTOrd - 0010787-75.2015.5.18.0054	06/07/15	09/11/16	492

**Legenda:**  
**Ajuiz.** Data do Ajuizamento;  
**Sentença:** Data da prolação da sentença;  
**Prazo:** Prazo para a entrega da prestação jurisdicional.





## PRAZO MÉDIO ENTRE O AJUIZAMENTO E A PROLAÇÃO DA SENTENÇA - 4ª VARA DO TRABALHO DE ANÁPOLIS

### 4ª VARA DO TRABALHO DE ANÁPOLIS

#### ORDINÁRIO

Qtd	Prazo Médio
72	213,99

Nr. Processo	Ajuiz.	Sentença	Prazo
RTOrd - 0010808-17.2016.5.18.0054	09/05/16	09/11/16	184
RTOrd - 0010809-02.2016.5.18.0054	09/05/16	22/11/16	197
RTOrd - 0010811-69.2016.5.18.0054	10/05/16	10/11/16	184
RTOrd - 0010884-75.2015.5.18.0054	30/07/15	22/11/16	481
RTOrd - 0010888-78.2016.5.18.0054	24/05/16	16/11/16	176
RTOrd - 0010900-92.2016.5.18.0054	27/05/16	10/11/16	167
RTOrd - 0010924-23.2016.5.18.0054	01/06/16	09/11/16	161
RTOrd - 0010926-36.2015.5.18.0051	03/08/15	22/11/16	477
RTOrd - 0010931-24.2016.5.18.0051	30/06/16	09/11/16	132
RTOrd - 0010951-06.2016.5.18.0054	08/06/16	09/11/16	154
RTOrd - 0010974-49.2016.5.18.0054	10/06/16	17/11/16	160
RTOrd - 0010975-34.2016.5.18.0054	10/06/16	17/11/16	160
RTOrd - 0010976-19.2016.5.18.0054	10/06/16	16/11/16	159
RTOrd - 0010980-56.2016.5.18.0054	13/06/16	17/11/16	157
RTOrd - 0010982-60.2015.5.18.0054	21/08/15	28/11/16	465
RTOrd - 0011001-66.2015.5.18.0054	25/08/15	10/11/16	443
RTOrd - 0011053-28.2016.5.18.0054	27/06/16	03/11/16	129
RTOrd - 0011055-95.2016.5.18.0054	27/06/16	08/11/16	134
RTOrd - 0011057-02.2015.5.18.0054	05/09/15	09/11/16	431
RTOrd - 0011068-94.2016.5.18.0054	29/06/16	09/11/16	133
RTOrd - 0011069-79.2016.5.18.0054	29/06/16	08/11/16	132
RTOrd - 0011075-86.2016.5.18.0054	30/06/16	17/11/16	140
RTOrd - 0011079-26.2016.5.18.0054	01/07/16	16/11/16	138
RTOrd - 0011085-33.2016.5.18.0054	03/07/16	07/11/16	127
RTOrd - 0011086-18.2016.5.18.0054	03/07/16	28/11/16	148

**Legenda:**

**Ajuiz.** Data do Ajuizamento;

**Sentença:** Data da prolação da sentença;

**Prazo:** Prazo para a entrega da prestação jurisdicional.



**PRAZO MÉDIO ENTRE O AJUIZAMENTO E A  
PROLAÇÃO DA SENTENÇA - 4ª VARA DO TRABALHO  
DE ANÁPOLIS**

**4ª VARA DO TRABALHO DE ANÁPOLIS**

**ORDINÁRIO**

Qtd	Prazo Médio
72	213,99

Nr. Processo	Ajuiz.	Sentença	Prazo
RTOrd - 0011088-85.2016.5.18.0054	04/07/16	22/11/16	141
RTOrd - 0011094-92.2016.5.18.0054	06/07/16	08/11/16	125
RTOrd - 0011099-17.2016.5.18.0054	06/07/16	24/11/16	141
RTOrd - 0011107-91.2016.5.18.0054	08/07/16	24/11/16	139
RTOrd - 0011110-46.2016.5.18.0054	08/07/16	24/11/16	139
RTOrd - 0011147-73.2016.5.18.0054	19/07/16	16/11/16	120
RTOrd - 0011149-43.2016.5.18.0054	19/07/16	30/11/16	134
RTOrd - 0011172-23.2015.5.18.0054	30/09/15	22/11/16	419
RTOrd - 0011175-41.2016.5.18.0054	25/07/16	17/11/16	115
RTOrd - 0011176-26.2016.5.18.0054	28/08/16	17/11/16	81
RTOrd - 0011179-78.2016.5.18.0054	26/07/16	24/11/16	121
RTOrd - 0011181-82.2015.5.18.0054	01/10/15	16/11/16	412
RTOrd - 0011201-39.2016.5.18.0054	29/07/16	21/11/16	115
RTOrd - 0011202-24.2016.5.18.0054	29/07/16	16/11/16	110
RTOrd - 0011314-90.2016.5.18.0054	23/08/16	09/11/16	78
RTOrd - 0011315-75.2016.5.18.0054	23/08/16	29/11/16	98
RTOrd - 0011328-74.2016.5.18.0054	25/08/16	22/11/16	89
RTOrd - 0011352-05.2016.5.18.0054	31/08/16	22/11/16	83
RTOrd - 0011399-13.2015.5.18.0054	18/11/15	28/11/16	376
RTOrd - 0011451-72.2016.5.18.0054	23/09/16	24/11/16	62
RTOrd - 0011452-57.2016.5.18.0054	23/09/16	22/11/16	60
RTOrd - 0011489-21.2015.5.18.0054	07/12/15	25/11/16	354
RTOrd - 0011593-13.2015.5.18.0054	30/12/15	22/11/16	328
RTOrd - 0011677-77.2016.5.18.0054	10/11/16	17/11/16	7
RTOrd - 0011695-98.2016.5.18.0054	16/11/16	21/11/16	5

**Legenda:**  
**Ajuiz.** Data do Ajuizamento;  
**Sentença:** Data da prolação da sentença;  
**Prazo:** Prazo para a entrega da prestação jurisdicional.



**PRAZO MÉDIO ENTRE O AJUIZAMENTO E A  
PROLAÇÃO DA SENTENÇA - 4ª VARA DO TRABALHO  
DE ANÁPOLIS**

**4ª VARA DO TRABALHO DE ANÁPOLIS**



## PRAZO MÉDIO ENTRE O AJUIZAMENTO E A PROLAÇÃO DA SENTENÇA - 4ª VARA DO TRABALHO DE ANÁPOLIS

Data da sentença entre 1/11/2016 e 30/11/2016 23:59:59

### Sem magistrado

#### ORDINÁRIO

Qtd	Prazo Médio
72	213,99

Nr. Processo	Ajuiz.	Senteça	Prazo
ConPag - 0011445-65.2016.5.18.0054	22/09/16	29/11/16	68
ConPag - 0011488-02.2016.5.18.0054	30/09/16	03/11/16	34
ConPag - 0011527-96.2016.5.18.0054	12/10/16	29/11/16	48
RTAlç - 0011311-38.2016.5.18.0054	23/08/16	22/11/16	91
RTAlç - 0011317-45.2016.5.18.0054	24/08/16	28/11/16	96
RTAlç - 0011322-67.2016.5.18.0054	24/08/16	22/11/16	90
RTAlç - 0011499-31.2016.5.18.0054	04/10/16	22/11/16	49
RTOrd - 0010021-85.2016.5.18.0054	08/01/16	22/11/16	319
RTOrd - 0010103-19.2016.5.18.0054	20/01/16	25/11/16	310
RTOrd - 0010152-69.2016.5.18.0051	15/02/16	16/11/16	275
RTOrd - 0010163-89.2016.5.18.0054	27/01/16	08/11/16	286
RTOrd - 0010203-71.2016.5.18.0054	03/02/16	09/11/16	280
RTOrd - 0010298-04.2016.5.18.0054	23/02/16	22/11/16	273
RTOrd - 0010307-63.2016.5.18.0054	24/02/16	16/11/16	266
RTOrd - 0010385-91.2015.5.18.0054	25/03/15	28/11/16	614
RTOrd - 0010514-96.2015.5.18.0054	30/04/15	28/11/16	578
RTOrd - 0010555-63.2015.5.18.0054	12/05/15	28/11/16	566
RTOrd - 0010663-92.2015.5.18.0054	08/06/15	22/11/16	533
RTOrd - 0010724-50.2015.5.18.0054	19/06/15	22/11/16	522
RTOrd - 0010753-66.2016.5.18.0054	29/04/16	22/11/16	207
RTOrd - 0010785-71.2016.5.18.0054	04/05/16	09/11/16	189
RTOrd - 0010787-75.2015.5.18.0054	06/07/15	09/11/16	492

**Legenda:**  
**Ajuiz.** Data do Ajuizamento;  
**Senteça:** Data da prolação da sentença;  
**Prazo:** Prazo para a entrega da prestação jurisdicional.



## PRAZO MÉDIO ENTRE O AJUIZAMENTO E A PROLAÇÃO DA SENTENÇA - 4ª VARA DO TRABALHO DE ANÁPOLIS

### Sem magistrado

#### ORDINÁRIO

Qtd	Prazo Médio
72	213,99

Nr. Processo	Ajuiz.	Sentença	Prazo
RTOrd - 0010808-17.2016.5.18.0054	09/05/16	09/11/16	184
RTOrd - 0010809-02.2016.5.18.0054	09/05/16	22/11/16	197
RTOrd - 0010811-69.2016.5.18.0054	10/05/16	10/11/16	184
RTOrd - 0010884-75.2015.5.18.0054	30/07/15	22/11/16	481
RTOrd - 0010888-78.2016.5.18.0054	24/05/16	16/11/16	176
RTOrd - 0010900-92.2016.5.18.0054	27/05/16	10/11/16	167
RTOrd - 0010924-23.2016.5.18.0054	01/06/16	09/11/16	161
RTOrd - 0010926-36.2015.5.18.0051	03/08/15	22/11/16	477
RTOrd - 0010931-24.2016.5.18.0051	30/06/16	09/11/16	132
RTOrd - 0010951-06.2016.5.18.0054	08/06/16	09/11/16	154
RTOrd - 0010974-49.2016.5.18.0054	10/06/16	17/11/16	160
RTOrd - 0010975-34.2016.5.18.0054	10/06/16	17/11/16	160
RTOrd - 0010976-19.2016.5.18.0054	10/06/16	16/11/16	159
RTOrd - 0010980-56.2016.5.18.0054	13/06/16	17/11/16	157
RTOrd - 0010982-60.2015.5.18.0054	21/08/15	28/11/16	465
RTOrd - 0011001-66.2015.5.18.0054	25/08/15	10/11/16	443
RTOrd - 0011053-28.2016.5.18.0054	27/06/16	03/11/16	129
RTOrd - 0011055-95.2016.5.18.0054	27/06/16	08/11/16	134
RTOrd - 0011057-02.2015.5.18.0054	05/09/15	09/11/16	431
RTOrd - 0011068-94.2016.5.18.0054	29/06/16	09/11/16	133
RTOrd - 0011069-79.2016.5.18.0054	29/06/16	08/11/16	132
RTOrd - 0011075-86.2016.5.18.0054	30/06/16	17/11/16	140
RTOrd - 0011079-26.2016.5.18.0054	01/07/16	16/11/16	138
RTOrd - 0011085-33.2016.5.18.0054	03/07/16	07/11/16	127
RTOrd - 0011086-18.2016.5.18.0054	03/07/16	28/11/16	148

**Legenda:**

**Ajuiz.** Data do Ajuizamento;

**Sentença:** Data da prolação da sentença;

**Prazo:** Prazo para a entrega da prestação jurisdicional.



## PRAZO MÉDIO ENTRE O AJUIZAMENTO E A PROLAÇÃO DA SENTENÇA - 4ª VARA DO TRABALHO DE ANÁPOLIS

### Sem magistrado

#### ORDINÁRIO

Qtd	Prazo Médio
72	213,99

Nr. Processo	Ajuiz.	Sentença	Prazo
RTOrd - 0011088-85.2016.5.18.0054	04/07/16	22/11/16	141
RTOrd - 0011094-92.2016.5.18.0054	06/07/16	08/11/16	125
RTOrd - 0011099-17.2016.5.18.0054	06/07/16	24/11/16	141
RTOrd - 0011107-91.2016.5.18.0054	08/07/16	24/11/16	139
RTOrd - 0011110-46.2016.5.18.0054	08/07/16	24/11/16	139
RTOrd - 0011147-73.2016.5.18.0054	19/07/16	16/11/16	120
RTOrd - 0011149-43.2016.5.18.0054	19/07/16	30/11/16	134
RTOrd - 0011172-23.2015.5.18.0054	30/09/15	22/11/16	419
RTOrd - 0011175-41.2016.5.18.0054	25/07/16	17/11/16	115
RTOrd - 0011176-26.2016.5.18.0054	28/08/16	17/11/16	81
RTOrd - 0011179-78.2016.5.18.0054	26/07/16	24/11/16	121
RTOrd - 0011181-82.2015.5.18.0054	01/10/15	16/11/16	412
RTOrd - 0011201-39.2016.5.18.0054	29/07/16	21/11/16	115
RTOrd - 0011202-24.2016.5.18.0054	29/07/16	16/11/16	110
RTOrd - 0011314-90.2016.5.18.0054	23/08/16	09/11/16	78
RTOrd - 0011315-75.2016.5.18.0054	23/08/16	29/11/16	98
RTOrd - 0011328-74.2016.5.18.0054	25/08/16	22/11/16	89
RTOrd - 0011352-05.2016.5.18.0054	31/08/16	22/11/16	83
RTOrd - 0011399-13.2015.5.18.0054	18/11/15	28/11/16	376
RTOrd - 0011451-72.2016.5.18.0054	23/09/16	24/11/16	62
RTOrd - 0011452-57.2016.5.18.0054	23/09/16	22/11/16	60
RTOrd - 0011489-21.2015.5.18.0054	07/12/15	25/11/16	354
RTOrd - 0011593-13.2015.5.18.0054	30/12/15	22/11/16	328
RTOrd - 0011677-77.2016.5.18.0054	10/11/16	17/11/16	7
RTOrd - 0011695-98.2016.5.18.0054	16/11/16	21/11/16	5

**Legenda:**

**Ajuiz.** Data do Ajuizamento;

**Sentença:** Data da prolação da sentença;

**Prazo:** Prazo para a entrega da prestação jurisdicional.



**PRAZO MÉDIO ENTRE O AJUIZAMENTO E A  
PROLAÇÃO DA SENTENÇA - 4ª VARA DO TRABALHO  
DE ANÁPOLIS**

**Sem magistrado**