

Conceituação

| Tema | Prazos Processuais |
|-----------------------------------|---|
| Relatórios | Evolução Histórica Comparativo por VT Comparativo por Grupo Por Grupo Por VT Por Processo |
| Resumo | Apresenta o prazo médio desde o ajuizamento da ação até realização da primeira audiência. |
| Descrição | O prazo médio é obtido calculando-se a quantidade de dias decorridos desde o ajuizamento até a realização da 1ª audiência. Os dados são extraídos baseando-se nos itens do e-Gestão: 263 e 90263 - Do ajuizamento da ação até a realização da 1ª audiência na fase de conhecimento – rito sumaríssimo; 264 e 90264 – Do ajuizamento da ação até a realização da 1ª audiência na fase de conhecimento – exceto rito sumaríssimo (ordinário) |
| Origem da informação | e-Gestão |
| Critérios e transformações | Coletado do e-Gestão, consolidado, otimizado e classificado para análise. |
| Análises possíveis | Prazo médio entre o ajuizamento da ação e a realização da primeira audiência, detalhado de forma Geral, Por grupo, por VT e Por Processo. |



EVOLUÇÃO HISTÓRICA DOS PRAZOS PROCESSUAIS PARA REALIZAÇÃO DA 1ª AUDIÊNCIA - VARA DO TRABALHO DE CALDAS NOVAS

Data da 1ª audiência entre 1/12/2016 e 31/12/2016 23:59:59

| Rito | Qtd | Prazo Médio |
|--------------------|------------|--------------|
| ORDINÁRIO | 42 | 58,26 |
| SUMARÍSSIMO | 75 | 51,35 |
| Total/Média | 117 | 53,83 |

Percentual de Processos por Rito

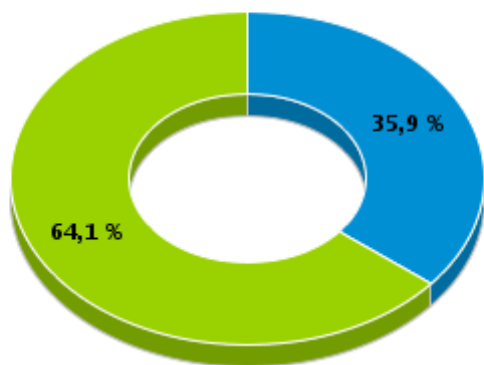

Rito

■ ORDINÁRIO ■ SUMARÍSSIMO

Prazo Médio por Rito

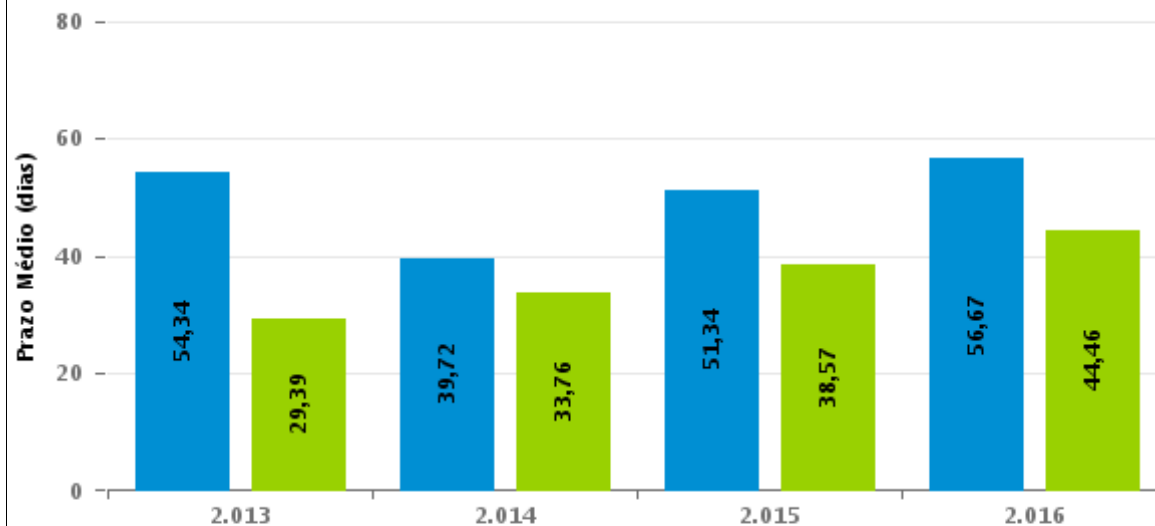

Para este exercício foram computados os processos até o mês de Dezembro/2016

Rito

■ ORDINÁRIO ■ SUMARÍSSIMO



COMPARATIVO DO PRAZO MÉDIO PARA REALIZAÇÃO DA 1ª AUDIÊNCIA - VARA DO TRABALHO DE CALDAS NOVAS

Data da 1ª audiência entre 1/12/2016 e 31/12/2016 23:59:59

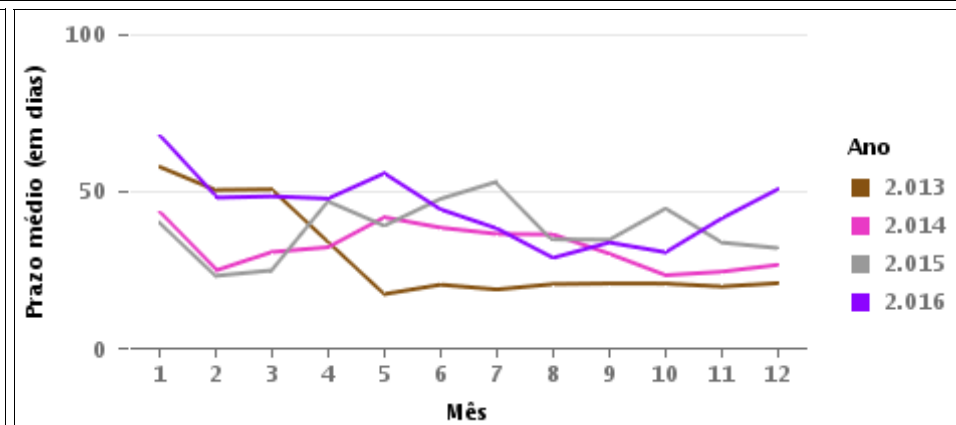
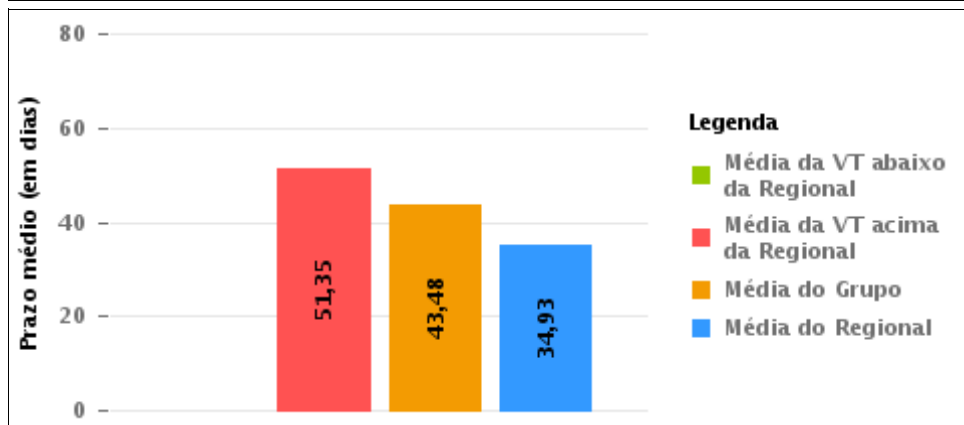
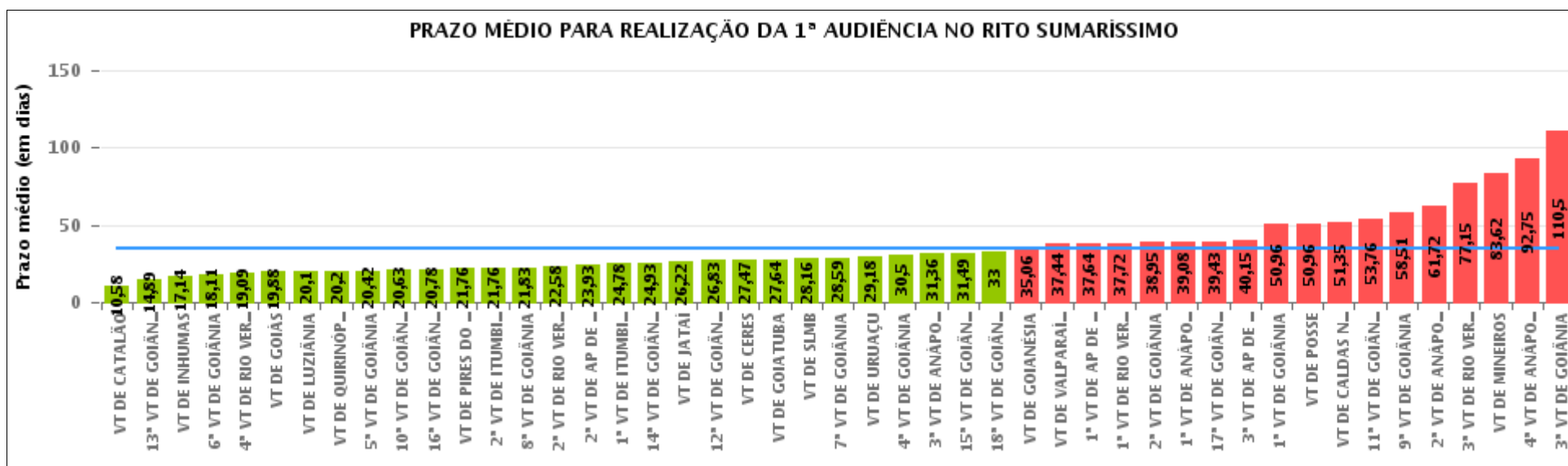



COMPARATIVO DO PRAZO MÉDIO PARA REALIZAÇÃO DA 1ª AUDIÊNCIA ENTRE AS VARAS DO GRUPO

Data da 1ª audiência entre 1/12/2016 e 31/12/2016 23:59:59

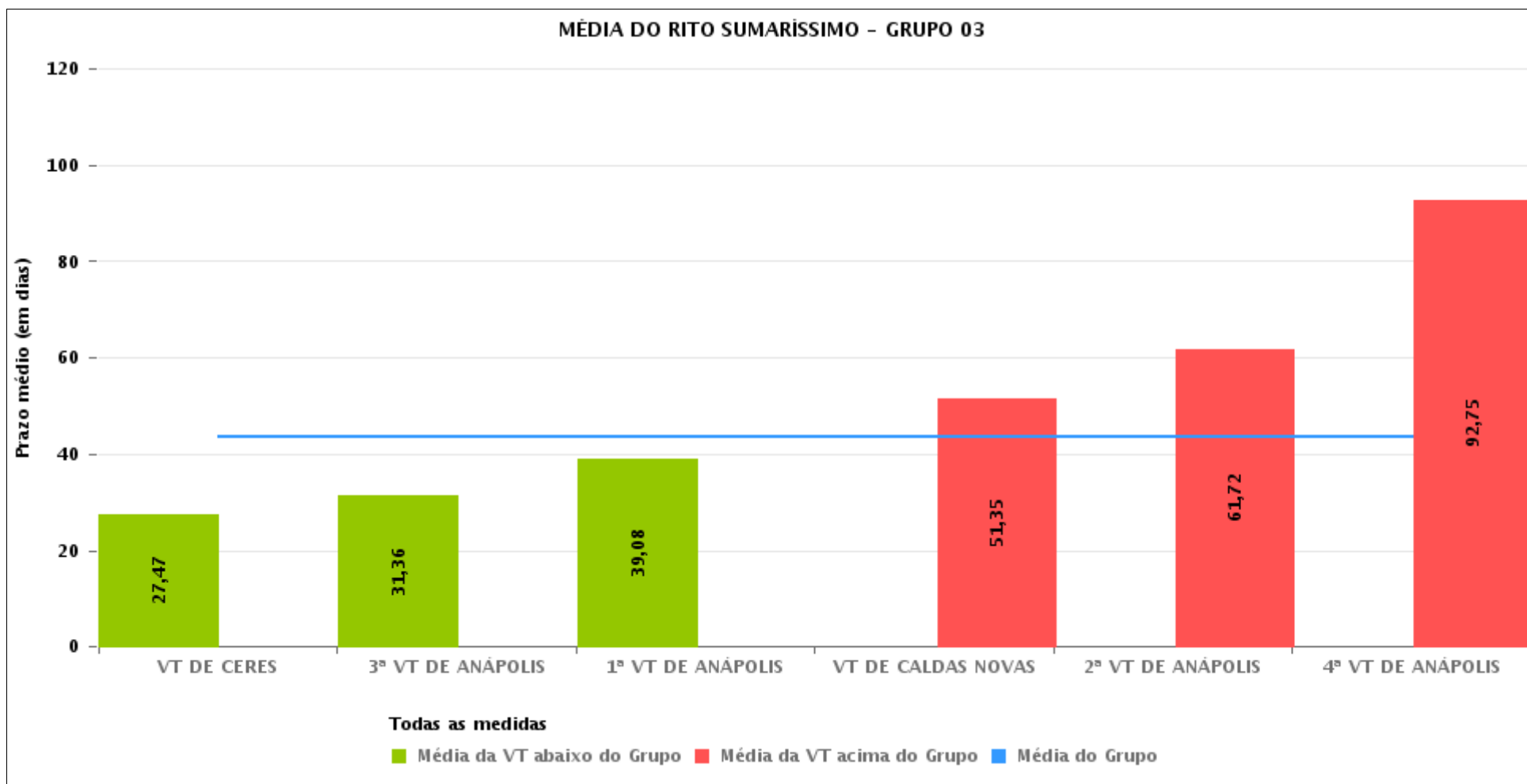



PRAZO MÉDIO PARA REALIZAÇÃO DA 1ª AUDIÊNCIA POR GRUPO

Data da 1ª audiência entre 1/12/2016 e 31/12/2016 23:59:59

| Rito | Grupo | Qtd. Processos | Prazo Médio (dias) | Ranking |
|-------------|----------|----------------|--------------------|---------|
| SUMARÍSSIMO | GRUPO 02 | 25 | 21,76 | 1° |
| | GRUPO 04 | 456 | 27,69 | 2° |
| | GRUPO 06 | 186 | 34,3 | 3° |
| | GRUPO 05 | 779 | 36,95 | 4° |
| | GRUPO 03 | 205 | 43,48 | 5° |
| | GRUPO 01 | 26 | 50,96 | 6° |

| | | | |
|-----------------------------|-----------------------------|--------------------------------|-------------------------------|
| Legenda: | # Grupo 04 – De 1501 a 2000 | 8ª VT de Goiânia | #Grupo 06 – A partir de 2500 |
| # Grupo 01 – Até 750 | VT de Catalão | 9ª VT de Goiânia | 1ª VT de Aparecida de Goiânia |
| VT de Posse | VT de Goiatuba | 10ª VT de Goiânia | 2ª VT de Aparecida de Goiânia |
| | 1ª VT de Itumbiara | 11ª VT de Goiânia | 3ª VT de Aparecida de Goiânia |
| | 2ª VT de Itumbiara | 12ª VT de Goiânia | VT de Goianésia |
| | VT de Jataí | 13ª VT de Goiânia | |
| # Grupo 02 – De 751 a 1000 | VT de Luziânia | 14ª VT de Goiânia | |
| VT de Formosa | VT de Mineiros | 15ª VT de Goiânia | |
| VT de Pires do Rio | VT de Quirinópolis | 16ª VT de Goiânia | |
| | | 17ª VT de Goiânia | |
| # Grupo 03 – De 1001 a 1500 | # Grupo 05 – De 2001 a 2500 | 18ª VT de Goiânia | |
| VT de Ceres | 1ª VT de Goiânia | VT de Goiás | |
| 1ª VT de Anápolis | 2ª VT de Goiânia | VT de Inhumas | |
| 2ª VT de Anápolis | 3ª VT de Goiânia | 1ª VT de Rio Verde | |
| 3ª VT de Anápolis | 4ª VT de Goiânia | 2ª VT de Rio Verde | |
| 4ª VT de Anápolis | 5ª VT de Goiânia | 3ª VT de Rio Verde | |
| VT de Caldas Novas | 6ª VT de Goiânia | 4ª VT de Rio Verde | |
| | 7ª VT de Goiânia | VT de Uruaçu | |
| | | VT de São Luis de Montes Belos | |
| | | VT de Valparaíso de Goiás | |



PRAZO MÉDIO PARA REALIZAÇÃO DA 1ª AUDIÊNCIA DE TODAS AS VARAS DO TRABALHO

Data da 1ª audiência entre 1/12/2016 e 31/12/2016 23:59:59

SUMARÍSSIMO

| Qtd. Processos | Prazo Médio (dias) |
|----------------|--------------------|
| 1.677 | 34,93 |

| Vara do Trabalho | Qtd Processos | Prazo Médio | Ranking |
|--|---------------|-------------|---------|
| VARA DO TRABALHO DE CATALÃO | 128 | 10,58 | 1° |
| 13ª VARA DO TRABALHO DE GOIÂNIA | 28 | 14,89 | 2° |
| VARA DO TRABALHO DE INHUMAS | 22 | 17,14 | 3° |
| 6ª VARA DO TRABALHO DE GOIÂNIA | 38 | 18,11 | 4° |
| 4ª VARA DO TRABALHO DE RIO VERDE | 22 | 19,09 | 5° |
| VARA DO TRABALHO DE GOIÁS | 17 | 19,88 | 6° |
| VARA DO TRABALHO DE LUZIÂNIA | 72 | 20,1 | 7° |
| VARA DO TRABALHO DE QUIRINÓPOLIS | 5 | 20,2 | 8° |
| 5ª VARA DO TRABALHO DE GOIÂNIA | 33 | 20,42 | 9° |
| 10ª VARA DO TRABALHO DE GOIÂNIA | 8 | 20,63 | 10° |
| 16ª VARA DO TRABALHO DE GOIÂNIA | 27 | 20,78 | 11° |
| VARA DO TRABALHO DE PIRES DO RIO | 25 | 21,76 | 12° |
| 2ª VARA DO TRABALHO DE ITUMBIARA | 34 | 21,76 | 13° |
| 8ª VARA DO TRABALHO DE GOIÂNIA | 30 | 21,83 | 14° |
| 2ª VARA DO TRABALHO DE RIO VERDE | 26 | 22,58 | 15° |
| 2ª VARA DO TRABALHO DE APARECIDA DE GOIÂNIA | 46 | 23,93 | 16° |
| 1ª VARA DO TRABALHO DE ITUMBIARA | 23 | 24,78 | 17° |
| 14ª VARA DO TRABALHO DE GOIÂNIA | 28 | 24,93 | 18° |
| VARA DO TRABALHO DE JATAÍ | 18 | 26,22 | 19° |
| 12ª VARA DO TRABALHO DE GOIÂNIA | 12 | 26,83 | 20° |
| VARA DO TRABALHO DE CERES | 62 | 27,47 | 21° |
| VARA DO TRABALHO DE GOIATUBA | 121 | 27,64 | 22° |
| VARA DO TRABALHO DE SÃO LUIS DE MONTES BELOS | 38 | 28,16 | 23° |
| 7ª VARA DO TRABALHO DE GOIÂNIA | 39 | 28,59 | 24° |
| VARA DO TRABALHO DE URUAÇU | 33 | 29,18 | 25° |
| 4ª VARA DO TRABALHO DE GOIÂNIA | 4 | 30,5 | 26° |



PRAZO MÉDIO PARA REALIZAÇÃO DA 1ª AUDIÊNCIA DE TODAS AS VARAS DO TRABALHO

SUMARÍSSIMO

| Qtd. Processos | Prazo Médio (dias) |
|----------------|--------------------|
| 1.677 | 34,93 |

| Vara do Trabalho | Qtd Processos | Prazo Médio | Ranking |
|---|---------------|-------------|---------|
| 3ª VARA DO TRABALHO DE ANÁPOLIS | 22 | 31,36 | 27º |
| 15ª VARA DO TRABALHO DE GOIÂNIA | 37 | 31,49 | 28º |
| 18ª VARA DO TRABALHO DE GOIÂNIA | 17 | 33 | 29º |
| VARA DO TRABALHO DE GOIANÉSIA | 48 | 35,06 | 30º |
| VARA DO TRABALHO DE VALPARAÍSO DE GOIÁS | 9 | 37,44 | 31º |
| 1ª VARA DO TRABALHO DE APARECIDA DE GOIÂNIA | 39 | 37,64 | 32º |
| 1ª VARA DO TRABALHO DE RIO VERDE | 32 | 37,72 | 33º |
| 2ª VARA DO TRABALHO DE GOIÂNIA | 22 | 38,95 | 34º |
| 1ª VARA DO TRABALHO DE ANÁPOLIS | 13 | 39,08 | 35º |
| 17ª VARA DO TRABALHO DE GOIÂNIA | 42 | 39,43 | 36º |
| 3ª VARA DO TRABALHO DE APARECIDA DE GOIÂNIA | 53 | 40,15 | 37º |
| 1ª VARA DO TRABALHO DE GOIÂNIA | 71 | 50,96 | 38º |
| VARA DO TRABALHO DE POSSE | 26 | 50,96 | 39º |
| VARA DO TRABALHO DE CALDAS NOVAS | 75 | 51,35 | 40º |
| 11ª VARA DO TRABALHO DE GOIÂNIA | 33 | 53,76 | 41º |
| 9ª VARA DO TRABALHO DE GOIÂNIA | 39 | 58,51 | 42º |
| 2ª VARA DO TRABALHO DE ANÁPOLIS | 29 | 61,72 | 43º |
| 3ª VARA DO TRABALHO DE RIO VERDE | 54 | 77,15 | 44º |
| VARA DO TRABALHO DE MINEIROS | 55 | 83,62 | 45º |
| 4ª VARA DO TRABALHO DE ANÁPOLIS | 4 | 92,75 | 46º |
| 3ª VARA DO TRABALHO DE GOIÂNIA | 18 | 110,5 | 47º |



PRAZO MÉDIO PARA REALIZAÇÃO DA 1ª AUDIÊNCIA - VARA DO TRABALHO DE CALDAS NOVAS

Data da 1ª audiência entre 1/12/2016 e 31/12/2016 23:59:59

VARA DO TRABALHO DE CALDAS NOVAS

SUMARÍSSIMO

| Qtd | Prazo Médio |
|-----|-------------|
| 75 | 51,35 |

| Nr. Processo | Ajuiz. | 1ª Aud. | Prazo |
|-----------------------------------|----------|----------|-------|
| RTSum - 0011390-84.2016.5.18.0161 | 13/09/16 | 07/12/16 | 85 |
| RTSum - 0011394-24.2016.5.18.0161 | 13/09/16 | 07/12/16 | 85 |
| RTSum - 0011400-31.2016.5.18.0161 | 14/09/16 | 07/12/16 | 84 |
| RTSum - 0011402-98.2016.5.18.0161 | 14/09/16 | 01/12/16 | 78 |
| RTSum - 0011406-38.2016.5.18.0161 | 15/09/16 | 01/12/16 | 77 |
| RTSum - 0011410-75.2016.5.18.0161 | 16/09/16 | 01/12/16 | 76 |
| RTSum - 0011416-82.2016.5.18.0161 | 16/09/16 | 02/12/16 | 77 |
| RTSum - 0011420-22.2016.5.18.0161 | 16/09/16 | 02/12/16 | 77 |
| RTSum - 0011424-59.2016.5.18.0161 | 19/09/16 | 02/12/16 | 74 |
| RTSum - 0011432-36.2016.5.18.0161 | 20/09/16 | 01/12/16 | 72 |
| RTSum - 0011436-73.2016.5.18.0161 | 21/09/16 | 01/12/16 | 71 |
| RTSum - 0011442-80.2016.5.18.0161 | 22/09/16 | 01/12/16 | 70 |
| RTSum - 0011452-27.2016.5.18.0161 | 23/09/16 | 01/12/16 | 69 |
| RTSum - 0011458-34.2016.5.18.0161 | 26/09/16 | 01/12/16 | 66 |
| RTSum - 0011460-04.2016.5.18.0161 | 26/09/16 | 12/12/16 | 77 |
| RTSum - 0011464-41.2016.5.18.0161 | 26/09/16 | 12/12/16 | 77 |
| RTSum - 0011466-11.2016.5.18.0161 | 26/09/16 | 12/12/16 | 77 |
| RTSum - 0011516-37.2016.5.18.0161 | 07/10/16 | 01/12/16 | 55 |
| RTSum - 0011524-14.2016.5.18.0161 | 10/10/16 | 01/12/16 | 52 |
| RTSum - 0011530-21.2016.5.18.0161 | 11/10/16 | 01/12/16 | 51 |
| RTSum - 0011532-88.2016.5.18.0161 | 11/10/16 | 01/12/16 | 51 |

Legenda:

- Ajuiz.: Data do Ajuizamento;

- 1ª Aud.: Data da primeira audiência que ocorrer, Inicial ou UNA;

- Prazo: Prazo, em dias corridos, entre a Data do Ajuizamento e a Data da 1ª Audiência.



PRAZO MÉDIO PARA REALIZAÇÃO DA 1ª AUDIÊNCIA - VARA DO TRABALHO DE CALDAS NOVAS

VARA DO TRABALHO DE CALDAS NOVAS

SUMARÍSSIMO

| Qtd | Prazo Médio |
|-----|-------------|
| 75 | 51,35 |

| Nr. Processo | Ajuiz. | 1ª Aud. | Prazo |
|-----------------------------------|----------|----------|-------|
| RTSum - 0011538-95.2016.5.18.0161 | 13/10/16 | 01/12/16 | 49 |
| RTSum - 0011540-65.2016.5.18.0161 | 13/10/16 | 01/12/16 | 49 |
| RTSum - 0011542-35.2016.5.18.0161 | 13/10/16 | 07/12/16 | 55 |
| RTSum - 0011544-05.2016.5.18.0161 | 13/10/16 | 07/12/16 | 55 |
| RTSum - 0011548-42.2016.5.18.0161 | 13/10/16 | 08/12/16 | 56 |
| RTSum - 0011552-79.2016.5.18.0161 | 14/10/16 | 07/12/16 | 54 |
| RTSum - 0011554-49.2016.5.18.0161 | 14/10/16 | 07/12/16 | 54 |
| RTSum - 0011558-86.2016.5.18.0161 | 17/10/16 | 07/12/16 | 51 |
| RTSum - 0011560-56.2016.5.18.0161 | 17/10/16 | 07/12/16 | 51 |
| RTSum - 0011562-26.2016.5.18.0161 | 17/10/16 | 08/12/16 | 52 |
| RTSum - 0011570-03.2016.5.18.0161 | 20/10/16 | 12/12/16 | 53 |
| RTSum - 0011573-55.2016.5.18.0161 | 20/10/16 | 13/12/16 | 54 |
| RTSum - 0011585-69.2016.5.18.0161 | 24/10/16 | 15/12/16 | 52 |
| RTSum - 0011586-54.2016.5.18.0161 | 24/10/16 | 12/12/16 | 49 |
| RTSum - 0011589-09.2016.5.18.0161 | 24/10/16 | 15/12/16 | 52 |
| RTSum - 0011593-46.2016.5.18.0161 | 24/10/16 | 15/12/16 | 52 |
| RTSum - 0011594-31.2016.5.18.0161 | 25/10/16 | 13/12/16 | 49 |
| RTSum - 0011597-83.2016.5.18.0161 | 25/10/16 | 15/12/16 | 51 |
| RTSum - 0011598-68.2016.5.18.0161 | 25/10/16 | 13/12/16 | 49 |
| RTSum - 0011603-90.2016.5.18.0161 | 27/10/16 | 15/12/16 | 49 |
| RTSum - 0011607-30.2016.5.18.0161 | 27/10/16 | 15/12/16 | 49 |
| RTSum - 0011610-82.2016.5.18.0161 | 28/10/16 | 13/12/16 | 46 |
| RTSum - 0011617-74.2016.5.18.0161 | 28/10/16 | 15/12/16 | 48 |
| RTSum - 0011619-44.2016.5.18.0161 | 28/10/16 | 15/12/16 | 48 |

Legenda:

- Ajuiz.: Data do Ajuizamento;
- 1ª Aud.: Data da primeira audiência que ocorrer, Inicial ou UNA;
- Prazo: Prazo, em dias corridos, entre a Data do Ajuizamento e a Data da 1ª Audiência.



PRAZO MÉDIO PARA REALIZAÇÃO DA 1ª AUDIÊNCIA - VARA DO TRABALHO DE CALDAS NOVAS

VARA DO TRABALHO DE CALDAS NOVAS

SUMARÍSSIMO

| Qtd | Prazo Médio |
|-----|-------------|
| 75 | 51,35 |

| Nr. Processo | Ajuiz. | 1ª Aud. | Prazo |
|-----------------------------------|----------|----------|-------|
| RTSum - 0011621-14.2016.5.18.0161 | 31/10/16 | 13/12/16 | 43 |
| RTSum - 0011625-51.2016.5.18.0161 | 31/10/16 | 15/12/16 | 45 |
| RTSum - 0011629-88.2016.5.18.0161 | 01/11/16 | 15/12/16 | 44 |
| RTSum - 0011631-58.2016.5.18.0161 | 01/11/16 | 15/12/16 | 44 |
| RTSum - 0011641-05.2016.5.18.0161 | 03/11/16 | 15/12/16 | 42 |
| RTSum - 0011642-87.2016.5.18.0161 | 03/11/16 | 15/12/16 | 42 |
| RTSum - 0011644-57.2016.5.18.0161 | 03/11/16 | 15/12/16 | 42 |
| RTSum - 0011645-42.2016.5.18.0161 | 03/11/16 | 15/12/16 | 42 |
| RTSum - 0011646-27.2016.5.18.0161 | 03/11/16 | 13/12/16 | 40 |
| RTSum - 0011647-12.2016.5.18.0161 | 03/11/16 | 15/12/16 | 42 |
| RTSum - 0011649-79.2016.5.18.0161 | 03/11/16 | 15/12/16 | 42 |
| RTSum - 0011650-64.2016.5.18.0161 | 03/11/16 | 15/12/16 | 42 |
| RTSum - 0011651-49.2016.5.18.0161 | 04/11/16 | 15/12/16 | 41 |
| RTSum - 0011652-34.2016.5.18.0161 | 04/11/16 | 15/12/16 | 41 |
| RTSum - 0011653-19.2016.5.18.0161 | 04/11/16 | 15/12/16 | 41 |
| RTSum - 0011655-86.2016.5.18.0161 | 04/11/16 | 15/12/16 | 41 |
| RTSum - 0011656-71.2016.5.18.0161 | 04/11/16 | 15/12/16 | 41 |
| RTSum - 0011657-56.2016.5.18.0161 | 04/11/16 | 15/12/16 | 41 |
| RTSum - 0011658-41.2016.5.18.0161 | 04/11/16 | 15/12/16 | 41 |
| RTSum - 0011660-11.2016.5.18.0161 | 04/11/16 | 15/12/16 | 41 |
| RTSum - 0011661-93.2016.5.18.0161 | 04/11/16 | 15/12/16 | 41 |
| RTSum - 0011682-69.2016.5.18.0161 | 09/11/16 | 15/12/16 | 36 |
| RTSum - 0011688-76.2016.5.18.0161 | 10/11/16 | 13/12/16 | 33 |
| RTSum - 0011694-83.2016.5.18.0161 | 11/11/16 | 12/12/16 | 31 |

Legenda:

- Ajuiz.: Data do Ajuizamento;
- 1ª Aud.: Data da primeira audiência que ocorrer, Inicial ou UNA;
- Prazo: Prazo, em dias corridos, entre a Data do Ajuizamento e a Data da 1ª Audiência.



PRAZO MÉDIO PARA REALIZAÇÃO DA 1ª AUDIÊNCIA - VARA DO TRABALHO DE CALDAS NOVAS

VARA DO TRABALHO DE CALDAS NOVAS

SUMARÍSSIMO

| Qtd | Prazo Médio |
|-----|-------------|
| 75 | 51,35 |

| Nr. Processo | Ajuiz. | 1ª Aud. | Prazo |
|-----------------------------------|----------|----------|-------|
| RTSum - 0011702-60.2016.5.18.0161 | 16/11/16 | 13/12/16 | 27 |
| RTSum - 0011712-07.2016.5.18.0161 | 17/11/16 | 15/12/16 | 28 |
| RTSum - 0011716-44.2016.5.18.0161 | 18/11/16 | 15/12/16 | 27 |
| RTSum - 0011724-21.2016.5.18.0161 | 21/11/16 | 15/12/16 | 24 |
| RTSum - 0011726-88.2016.5.18.0161 | 21/11/16 | 15/12/16 | 24 |
| RTSum - 0011763-18.2016.5.18.0161 | 29/11/16 | 13/12/16 | 14 |

Legenda:

- Ajuiz.: Data do Ajuizamento;
- 1ª Aud.: Data da primeira audiência que ocorrer, Inicial ou UNA;
- Prazo: Prazo, em dias corridos, entre a Data do Ajuizamento e a Data da 1ª Audiência.



PRAZO MÉDIO PARA REALIZAÇÃO DA 1ª AUDIÊNCIA - VARA DO TRABALHO DE CALDAS NOVAS

Data da 1ª audiência entre 1/12/2016 e 31/12/2016 23:59:59

Sem magistrado

SUMARÍSSIMO

| Qtd | Prazo Médio |
|-----|-------------|
| 75 | 51,35 |

| Nr. Processo | Ajuiz. | 1ª Aud. | Prazo |
|-----------------------------------|----------|----------|-------|
| RTSum - 0011390-84.2016.5.18.0161 | 13/09/16 | 07/12/16 | 85 |
| RTSum - 0011394-24.2016.5.18.0161 | 13/09/16 | 07/12/16 | 85 |
| RTSum - 0011400-31.2016.5.18.0161 | 14/09/16 | 07/12/16 | 84 |
| RTSum - 0011402-98.2016.5.18.0161 | 14/09/16 | 01/12/16 | 78 |
| RTSum - 0011406-38.2016.5.18.0161 | 15/09/16 | 01/12/16 | 77 |
| RTSum - 0011410-75.2016.5.18.0161 | 16/09/16 | 01/12/16 | 76 |
| RTSum - 0011416-82.2016.5.18.0161 | 16/09/16 | 02/12/16 | 77 |
| RTSum - 0011420-22.2016.5.18.0161 | 16/09/16 | 02/12/16 | 77 |
| RTSum - 0011424-59.2016.5.18.0161 | 19/09/16 | 02/12/16 | 74 |
| RTSum - 0011432-36.2016.5.18.0161 | 20/09/16 | 01/12/16 | 72 |
| RTSum - 0011436-73.2016.5.18.0161 | 21/09/16 | 01/12/16 | 71 |
| RTSum - 0011442-80.2016.5.18.0161 | 22/09/16 | 01/12/16 | 70 |
| RTSum - 0011452-27.2016.5.18.0161 | 23/09/16 | 01/12/16 | 69 |
| RTSum - 0011458-34.2016.5.18.0161 | 26/09/16 | 01/12/16 | 66 |
| RTSum - 0011460-04.2016.5.18.0161 | 26/09/16 | 12/12/16 | 77 |
| RTSum - 0011464-41.2016.5.18.0161 | 26/09/16 | 12/12/16 | 77 |
| RTSum - 0011466-11.2016.5.18.0161 | 26/09/16 | 12/12/16 | 77 |
| RTSum - 0011516-37.2016.5.18.0161 | 07/10/16 | 01/12/16 | 55 |
| RTSum - 0011524-14.2016.5.18.0161 | 10/10/16 | 01/12/16 | 52 |
| RTSum - 0011530-21.2016.5.18.0161 | 11/10/16 | 01/12/16 | 51 |
| RTSum - 0011532-88.2016.5.18.0161 | 11/10/16 | 01/12/16 | 51 |
| RTSum - 0011538-95.2016.5.18.0161 | 13/10/16 | 01/12/16 | 49 |

Legenda:

- Ajuiz.: Data do Ajuizamento;
- 1ª Aud.: Data da primeira audiência que ocorrer, Inicial ou UNA;
- Prazo: Prazo, em dias corridos, entre a Data do Ajuizamento e a Data da 1ª Audiência.



PRAZO MÉDIO PARA REALIZAÇÃO DA 1ª AUDIÊNCIA - VARA DO TRABALHO DE CALDAS NOVAS

Sem magistrado

SUMARÍSSIMO

| Qtd | Prazo Médio |
|-----|-------------|
| 75 | 51,35 |

| Nr. Processo | Ajuiz. | 1ª Aud. | Prazo |
|-----------------------------------|----------|----------|-------|
| RTSum - 0011540-65.2016.5.18.0161 | 13/10/16 | 01/12/16 | 49 |
| RTSum - 0011542-35.2016.5.18.0161 | 13/10/16 | 07/12/16 | 55 |
| RTSum - 0011544-05.2016.5.18.0161 | 13/10/16 | 07/12/16 | 55 |
| RTSum - 0011548-42.2016.5.18.0161 | 13/10/16 | 08/12/16 | 56 |
| RTSum - 0011552-79.2016.5.18.0161 | 14/10/16 | 07/12/16 | 54 |
| RTSum - 0011554-49.2016.5.18.0161 | 14/10/16 | 07/12/16 | 54 |
| RTSum - 0011558-86.2016.5.18.0161 | 17/10/16 | 07/12/16 | 51 |
| RTSum - 0011560-56.2016.5.18.0161 | 17/10/16 | 07/12/16 | 51 |
| RTSum - 0011562-26.2016.5.18.0161 | 17/10/16 | 08/12/16 | 52 |
| RTSum - 0011570-03.2016.5.18.0161 | 20/10/16 | 12/12/16 | 53 |
| RTSum - 0011573-55.2016.5.18.0161 | 20/10/16 | 13/12/16 | 54 |
| RTSum - 0011585-69.2016.5.18.0161 | 24/10/16 | 15/12/16 | 52 |
| RTSum - 0011586-54.2016.5.18.0161 | 24/10/16 | 12/12/16 | 49 |
| RTSum - 0011589-09.2016.5.18.0161 | 24/10/16 | 15/12/16 | 52 |
| RTSum - 0011593-46.2016.5.18.0161 | 24/10/16 | 15/12/16 | 52 |
| RTSum - 0011594-31.2016.5.18.0161 | 25/10/16 | 13/12/16 | 49 |
| RTSum - 0011597-83.2016.5.18.0161 | 25/10/16 | 15/12/16 | 51 |
| RTSum - 0011598-68.2016.5.18.0161 | 25/10/16 | 13/12/16 | 49 |
| RTSum - 0011603-90.2016.5.18.0161 | 27/10/16 | 15/12/16 | 49 |
| RTSum - 0011607-30.2016.5.18.0161 | 27/10/16 | 15/12/16 | 49 |
| RTSum - 0011610-82.2016.5.18.0161 | 28/10/16 | 13/12/16 | 46 |
| RTSum - 0011617-74.2016.5.18.0161 | 28/10/16 | 15/12/16 | 48 |
| RTSum - 0011619-44.2016.5.18.0161 | 28/10/16 | 15/12/16 | 48 |
| RTSum - 0011621-14.2016.5.18.0161 | 31/10/16 | 13/12/16 | 43 |
| RTSum - 0011625-51.2016.5.18.0161 | 31/10/16 | 15/12/16 | 45 |

Legenda:

- Ajuiz.: Data do Ajuizamento;
- 1ª Aud.: Data da primeira audiência que ocorrer, Inicial ou UNA;
- Prazo: Prazo, em dias corridos, entre a Data do Ajuizamento e a Data da 1ª Audiência.



PRAZO MÉDIO PARA REALIZAÇÃO DA 1ª AUDIÊNCIA - VARA DO TRABALHO DE CALDAS NOVAS

Sem magistrado

SUMARÍSSIMO

| Qtd | Prazo Médio |
|-----|-------------|
| 75 | 51,35 |

| Nr. Processo | Ajuiz. | 1ª Aud. | Prazo |
|-----------------------------------|----------|----------|-------|
| RTSum - 0011629-88.2016.5.18.0161 | 01/11/16 | 15/12/16 | 44 |
| RTSum - 0011631-58.2016.5.18.0161 | 01/11/16 | 15/12/16 | 44 |
| RTSum - 0011641-05.2016.5.18.0161 | 03/11/16 | 15/12/16 | 42 |
| RTSum - 0011642-87.2016.5.18.0161 | 03/11/16 | 15/12/16 | 42 |
| RTSum - 0011644-57.2016.5.18.0161 | 03/11/16 | 15/12/16 | 42 |
| RTSum - 0011645-42.2016.5.18.0161 | 03/11/16 | 15/12/16 | 42 |
| RTSum - 0011646-27.2016.5.18.0161 | 03/11/16 | 13/12/16 | 40 |
| RTSum - 0011647-12.2016.5.18.0161 | 03/11/16 | 15/12/16 | 42 |
| RTSum - 0011649-79.2016.5.18.0161 | 03/11/16 | 15/12/16 | 42 |
| RTSum - 0011650-64.2016.5.18.0161 | 03/11/16 | 15/12/16 | 42 |
| RTSum - 0011651-49.2016.5.18.0161 | 04/11/16 | 15/12/16 | 41 |
| RTSum - 0011652-34.2016.5.18.0161 | 04/11/16 | 15/12/16 | 41 |
| RTSum - 0011653-19.2016.5.18.0161 | 04/11/16 | 15/12/16 | 41 |
| RTSum - 0011655-86.2016.5.18.0161 | 04/11/16 | 15/12/16 | 41 |
| RTSum - 0011656-71.2016.5.18.0161 | 04/11/16 | 15/12/16 | 41 |
| RTSum - 0011657-56.2016.5.18.0161 | 04/11/16 | 15/12/16 | 41 |
| RTSum - 0011658-41.2016.5.18.0161 | 04/11/16 | 15/12/16 | 41 |
| RTSum - 0011660-11.2016.5.18.0161 | 04/11/16 | 15/12/16 | 41 |
| RTSum - 0011661-93.2016.5.18.0161 | 04/11/16 | 15/12/16 | 41 |
| RTSum - 0011682-69.2016.5.18.0161 | 09/11/16 | 15/12/16 | 36 |
| RTSum - 0011688-76.2016.5.18.0161 | 10/11/16 | 13/12/16 | 33 |
| RTSum - 0011694-83.2016.5.18.0161 | 11/11/16 | 12/12/16 | 31 |
| RTSum - 0011702-60.2016.5.18.0161 | 16/11/16 | 13/12/16 | 27 |
| RTSum - 0011712-07.2016.5.18.0161 | 17/11/16 | 15/12/16 | 28 |
| RTSum - 0011716-44.2016.5.18.0161 | 18/11/16 | 15/12/16 | 27 |

Legenda:

- Ajuiz.: Data do Ajuizamento;
- 1ª Aud.: Data da primeira audiência que ocorrer, Inicial ou UNA;
- Prazo: Prazo, em dias corridos, entre a Data do Ajuizamento e a Data da 1ª Audiência.



PRAZO MÉDIO PARA REALIZAÇÃO DA 1ª AUDIÊNCIA - VARA DO TRABALHO DE CALDAS NOVAS

Sem magistrado

SUMARÍSSIMO

| Qtd | Prazo Médio |
|-----|-------------|
| 75 | 51,35 |

| Nr. Processo | Ajuiz. | 1ª Aud. | Prazo |
|-----------------------------------|----------|----------|-------|
| RTSum - 0011724-21.2016.5.18.0161 | 21/11/16 | 15/12/16 | 24 |
| RTSum - 0011726-88.2016.5.18.0161 | 21/11/16 | 15/12/16 | 24 |
| RTSum - 0011763-18.2016.5.18.0161 | 29/11/16 | 13/12/16 | 14 |

Legenda:

- Ajuiz.: Data do Ajuizamento;
- 1ª Aud.: Data da primeira audiência que ocorrer, Inicial ou UNA;
- Prazo: Prazo, em dias corridos, entre a Data do Ajuizamento e a Data da 1ª Audiência.