

## Conceituação

| Tema                              | Prazos Processuais  |
|-----------------------------------|---|
| <b>Relatórios</b>                 | Evolução Histórica<br>Comparativo por VT<br>Comparativo por Grupo<br>Por Grupo<br>Por VT<br>Por Processo  |
| <b>Resumo</b>                     | Apresenta o prazo médio desde o ajuizamento da ação até realização da primeira audiência.   |
| <b>Descrição</b>                  | O prazo médio é obtido calculando-se a quantidade de dias decorridos desde o ajuizamento até a realização da 1ª audiência.<br>Os dados são extraídos baseando-se nos itens do e-Gestão:<br><br>263 e 90263 - Do ajuizamento da ação até a realização da 1ª audiência na fase de conhecimento – rito sumaríssimo;<br><br>264 e 90264 – Do ajuizamento da ação até a realização da 1ª audiência na fase de conhecimento – exceto rito sumaríssimo (ordinário) |
| <b>Origem da informação</b>       | e-Gestão  |
| <b>Critérios e transformações</b> | Coletado do e-Gestão, consolidado, otimizado e classificado para análise.   |
| <b>Análises possíveis</b>         | Prazo médio entre o ajuizamento da ação e a realização da primeira audiência, detalhado de forma Geral, Por grupo, por VT e Por Processo.   |



## EVOLUÇÃO HISTÓRICA DOS PRAZOS PROCESSUAIS PARA REALIZAÇÃO DA 1ª AUDIÊNCIA - POSTO AVANÇADO DE IPORÁ

Data da 1ª audiência entre 1/12/2016 e 31/12/2016 23:59:59

| Rito        | Qtd | Prazo Médio |
|-------------|-----|-------------|
| Total/Média |     |             |

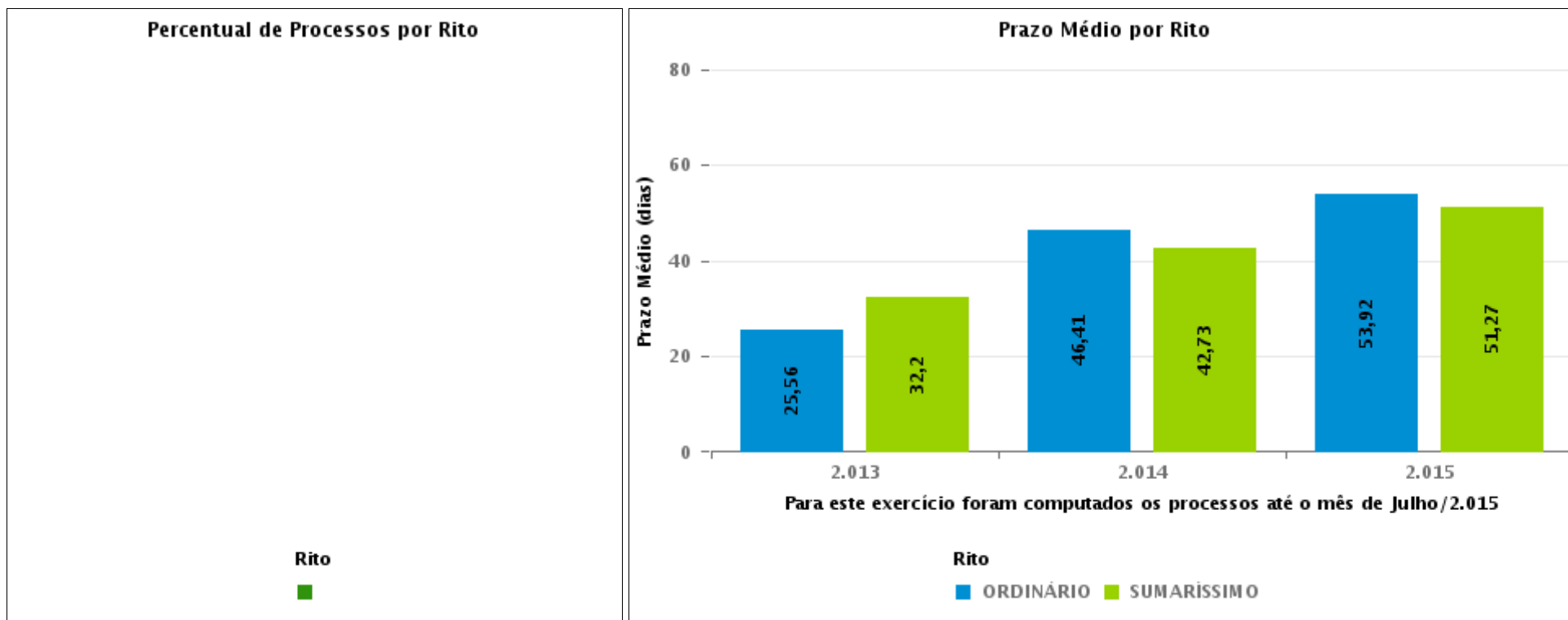



## COMPARATIVO DO PRAZO MÉDIO PARA REALIZAÇÃO DA 1ª AUDIÊNCIA - POSTO AVANÇADO DE IPORÁ

Data da 1ª audiência entre 1/12/2016 e 31/12/2016 23:59:59

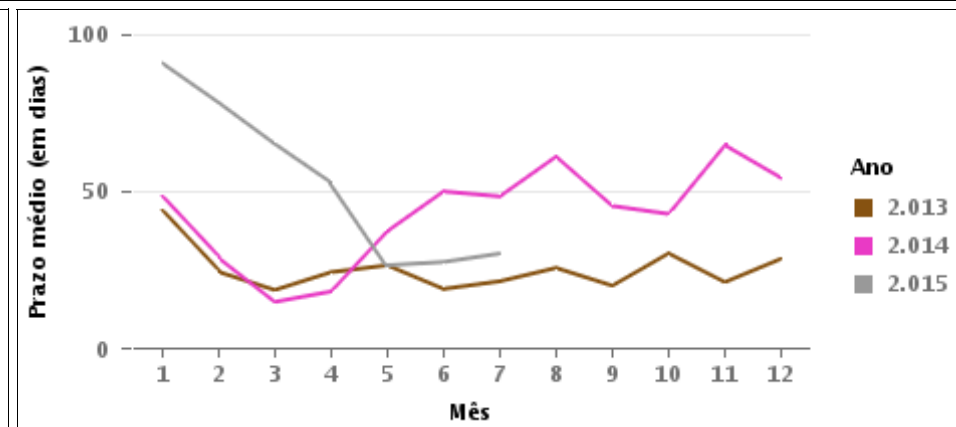
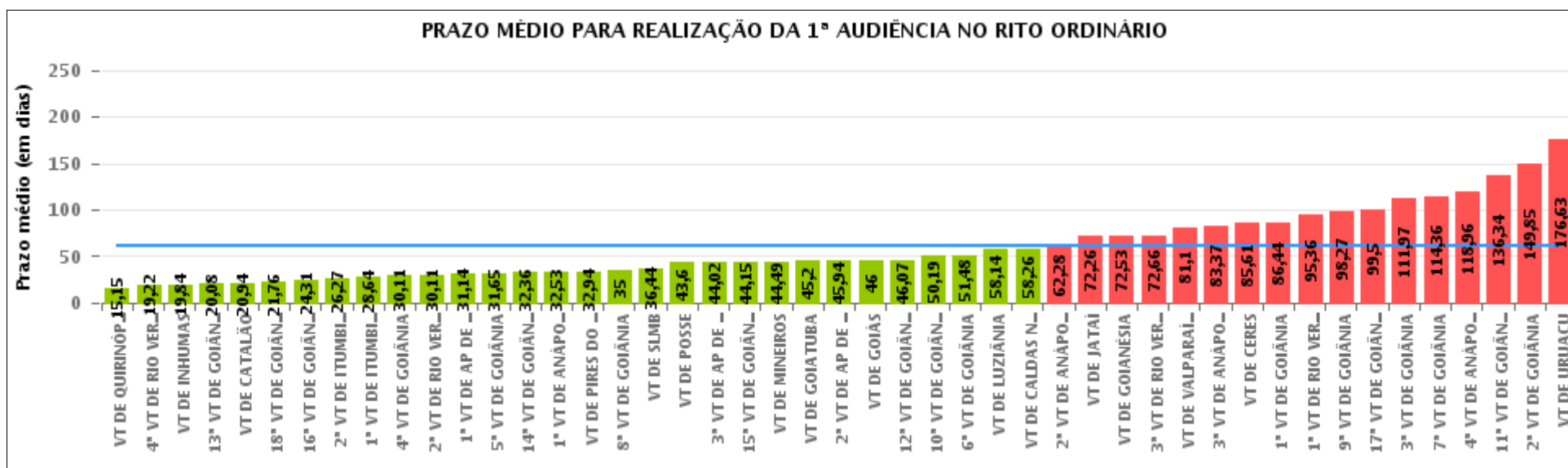

## COMPARATIVO DO PRAZO MÉDIO PARA REALIZAÇÃO DA 1ª AUDIÊNCIA ENTRE AS VARAS DO GRUPO

Data da 1ª audiência entre 1/12/2016 e 31/12/2016 23:59:59

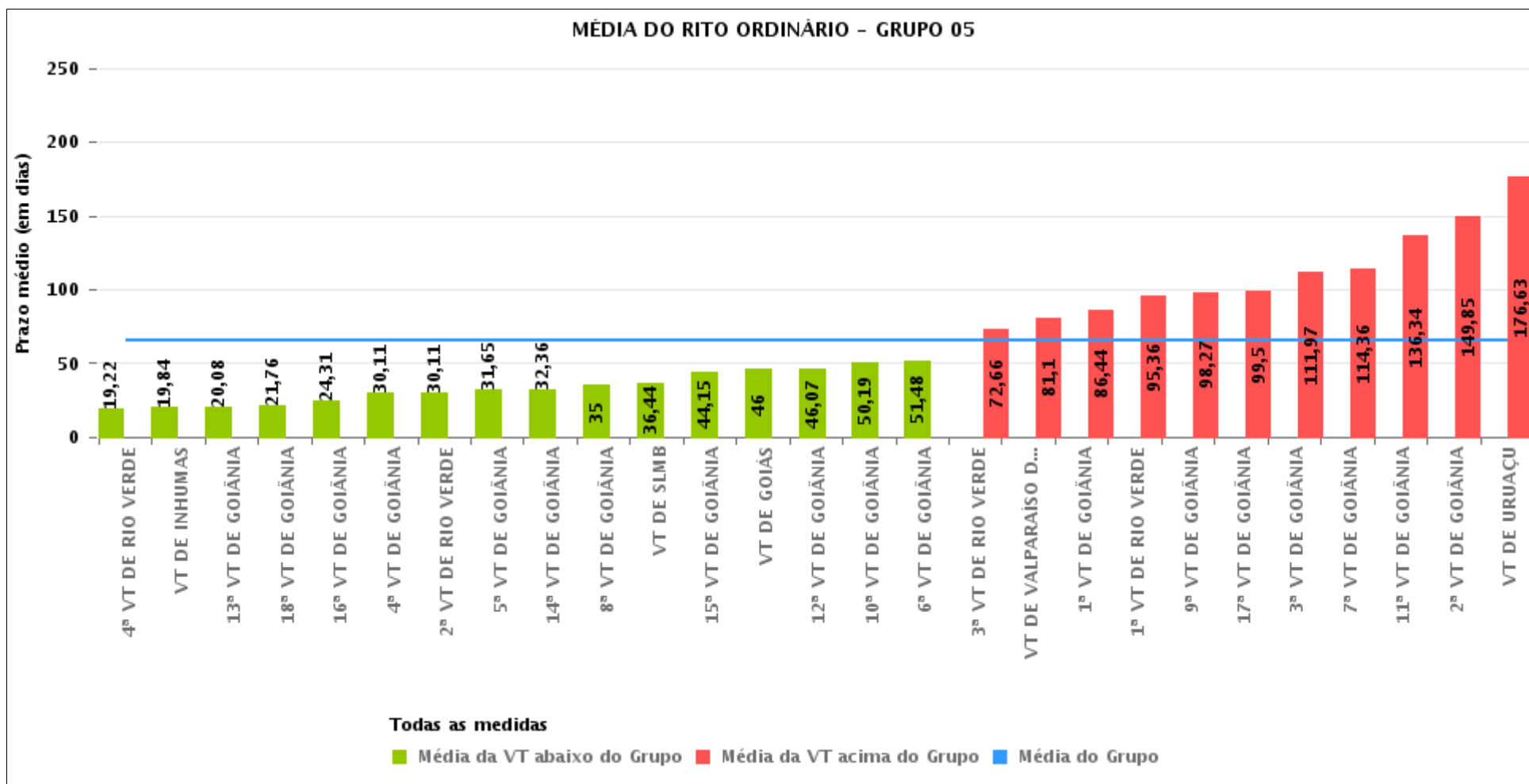



## PRAZO MÉDIO PARA REALIZAÇÃO DA 1ª AUDIÊNCIA POR GRUPO

Data da 1ª audiência entre 1/12/2016 e 31/12/2016 23:59:59

| Rito      | Grupo    | Qtd. Processos | Prazo Médio (dias) | Ranking |
|-----------|----------|----------------|--------------------|---------|
| ORDINÁRIO | GRUPO 02 | 17             | 32,94              | 1°      |
|           | GRUPO 04 | 295            | 39,25              | 2°      |
|           | GRUPO 01 | 35             | 43,6               | 3°      |
|           | GRUPO 06 | 139            | 45,32              | 4°      |
|           | GRUPO 05 | 1.292          | 65,68              | 5°      |
|           | GRUPO 03 | 242            | 76,14              | 6°      |

|  |  |  |   |
|--|--|--|---|
| <p>Legenda:</p> <p># Grupo 01 – Até 750<br/>VT de Posse</p> <p># Grupo 02 – De 751 a 1000<br/>VT de Formosa<br/>VT de Pires do Rio</p> <p># Grupo 03 – De 1001 a 1500<br/>VT de Ceres<br/>1ª VT de Anápolis<br/>2ª VT de Anápolis<br/>3ª VT de Anápolis<br/>4ª VT de Anápolis<br/>VT de Caldas Novas</p> | <p># Grupo 04 – De 1501 a 2000<br/>VT de Catalão<br/>VT de Goiatuba<br/>1ª VT de Itumbiara<br/>2ª VT de Itumbiara<br/>VT de Jataí<br/>VT de Luziânia<br/>VT de Mineiros<br/>VT de Quirinópolis</p> <p># Grupo 05 – De 2001 a 2500<br/>1ª VT de Goiânia<br/>2ª VT de Goiânia<br/>3ª VT de Goiânia<br/>4ª VT de Goiânia<br/>5ª VT de Goiânia<br/>6ª VT de Goiânia<br/>7ª VT de Goiânia</p> | <p>8ª VT de Goiânia<br/>9ª VT de Goiânia<br/>10ª VT de Goiânia<br/>11ª VT de Goiânia<br/>12ª VT de Goiânia<br/>13ª VT de Goiânia<br/>14ª VT de Goiânia<br/>15ª VT de Goiânia<br/>16ª VT de Goiânia<br/>17ª VT de Goiânia<br/>18ª VT de Goiânia<br/>VT de Goiás<br/>VT de Inhumas<br/>1ª VT de Rio Verde<br/>2ª VT de Rio Verde<br/>3ª VT de Rio Verde<br/>4ª VT de Rio Verde<br/>VT de Uruaçu<br/>VT de São Luis de Montes Belos<br/>VT de Valparaíso de Goiás</p> | <p>#Grupo 06 – A partir de 2500<br/>1ª VT de Aparecida de Goiânia<br/>2ª VT de Aparecida de Goiânia<br/>3ª VT de Aparecida de Goiânia<br/>VT de Goianésia</p> |
|--|--|--|---|



## PRAZO MÉDIO PARA REALIZAÇÃO DA 1ª AUDIÊNCIA DE TODAS AS VARAS DO TRABALHO

Data da 1ª audiência entre 1/12/2016 e 31/12/2016 23:59:59

### ORDINÁRIO

| Qtd. Processos | Prazo Médio (dias) |
|----------------|--------------------|
| 2.020          | 61,01              |

| Vara do Trabalho                             | Qtd Processos | Prazo Médio | Ranking |
|--|---------------|-------------|---------|
| VARA DO TRABALHO DE QUIRINÓPOLIS             | 20            | 15,15       | 1°      |
| 4ª VARA DO TRABALHO DE RIO VERDE             | 67            | 19,22       | 2°      |
| VARA DO TRABALHO DE INHUMAS                  | 49            | 19,84       | 3°      |
| 13ª VARA DO TRABALHO DE GOIÂNIA              | 39            | 20,08       | 4°      |
| VARA DO TRABALHO DE CATALÃO                  | 47            | 20,94       | 5°      |
| 18ª VARA DO TRABALHO DE GOIÂNIA              | 51            | 21,76       | 6°      |
| 16ª VARA DO TRABALHO DE GOIÂNIA              | 51            | 24,31       | 7°      |
| 2ª VARA DO TRABALHO DE ITUMBIARA             | 37            | 26,27       | 8°      |
| 1ª VARA DO TRABALHO DE ITUMBIARA             | 36            | 28,64       | 9°      |
| 4ª VARA DO TRABALHO DE GOIÂNIA               | 9             | 30,11       | 10°     |
| 2ª VARA DO TRABALHO DE RIO VERDE             | 105           | 30,11       | 11°     |
| 1ª VARA DO TRABALHO DE APARECIDA DE GOIÂNIA  | 29            | 31,14       | 12°     |
| 5ª VARA DO TRABALHO DE GOIÂNIA               | 46            | 31,65       | 13°     |
| 14ª VARA DO TRABALHO DE GOIÂNIA              | 36            | 32,36       | 14°     |
| 1ª VARA DO TRABALHO DE ANÁPOLIS              | 17            | 32,53       | 15°     |
| VARA DO TRABALHO DE PIRES DO RIO             | 17            | 32,94       | 16°     |
| 8ª VARA DO TRABALHO DE GOIÂNIA               | 54            | 35          | 17°     |
| VARA DO TRABALHO DE SÃO LUIS DE MONTES BELOS | 32            | 36,44       | 18°     |
| VARA DO TRABALHO DE POSSE                    | 35            | 43,6        | 19°     |
| 3ª VARA DO TRABALHO DE APARECIDA DE GOIÂNIA  | 57            | 44,02       | 20°     |
| 15ª VARA DO TRABALHO DE GOIÂNIA              | 67            | 44,15       | 21°     |
| VARA DO TRABALHO DE MINEIROS                 | 47            | 44,49       | 22°     |
| VARA DO TRABALHO DE GOIATUBA                 | 40            | 45,2        | 23°     |
| 2ª VARA DO TRABALHO DE APARECIDA DE GOIÂNIA  | 36            | 45,94       | 24°     |
| VARA DO TRABALHO DE GOIÁS                    | 38            | 46          | 25°     |
| 12ª VARA DO TRABALHO DE GOIÂNIA              | 15            | 46,07       | 26°     |



## PRAZO MÉDIO PARA REALIZAÇÃO DA 1ª AUDIÊNCIA DE TODAS AS VARAS DO TRABALHO

### ORDINÁRIO

| Qtd. Processos | Prazo Médio (dias) |
|----------------|--------------------|
| 2.020          | 61,01              |

| Vara do Trabalho                        | Qtd Processos | Prazo Médio | Ranking |
|---|---------------|-------------|---------|
| 10ª VARA DO TRABALHO DE GOIÂNIA         | 31            | 50,19       | 27°     |
| 6ª VARA DO TRABALHO DE GOIÂNIA          | 46            | 51,48       | 28°     |
| VARA DO TRABALHO DE LUZIÂNIA            | 37            | 58,14       | 29°     |
| VARA DO TRABALHO DE CALDAS NOVAS        | 42            | 58,26       | 30°     |
| 2ª VARA DO TRABALHO DE ANÁPOLIS         | 39            | 62,28       | 31°     |
| VARA DO TRABALHO DE JATAÍ               | 31            | 72,26       | 32°     |
| VARA DO TRABALHO DE GOIANÉSIA           | 17            | 72,53       | 33°     |
| 3ª VARA DO TRABALHO DE RIO VERDE        | 35            | 72,66       | 34°     |
| VARA DO TRABALHO DE VALPARAÍSO DE GOIÁS | 10            | 81,1        | 35°     |
| 3ª VARA DO TRABALHO DE ANÁPOLIS         | 59            | 83,37       | 36°     |
| VARA DO TRABALHO DE CERES               | 61            | 85,61       | 37°     |
| 1ª VARA DO TRABALHO DE GOIÂNIA          | 73            | 86,44       | 38°     |
| 1ª VARA DO TRABALHO DE RIO VERDE        | 127           | 95,36       | 39°     |
| 9ª VARA DO TRABALHO DE GOIÂNIA          | 41            | 98,27       | 40°     |
| 17ª VARA DO TRABALHO DE GOIÂNIA         | 44            | 99,5        | 41°     |
| 3ª VARA DO TRABALHO DE GOIÂNIA          | 34            | 111,97      | 42°     |
| 7ª VARA DO TRABALHO DE GOIÂNIA          | 55            | 114,36      | 43°     |
| 4ª VARA DO TRABALHO DE ANÁPOLIS         | 24            | 118,96      | 44°     |
| 11ª VARA DO TRABALHO DE GOIÂNIA         | 59            | 136,34      | 45°     |
| 2ª VARA DO TRABALHO DE GOIÂNIA          | 40            | 149,85      | 46°     |
| VARA DO TRABALHO DE URUAÇU              | 38            | 176,63      | 47°     |



## PRAZO MÉDIO PARA REALIZAÇÃO DA 1ª AUDIÊNCIA - POSTO AVANÇADO DE IPORÁ

Data da 1ª audiência entre 1/12/2016 e 31/12/2016 23:59:59

| Qtd | Prazo Médio |
|-----|-------------|
|     |             |

| Nr. Processo | Ajuiz. | 1ª Aud. | Prazo |
|--------------|--------|---------|-------|
|              |        |         |       |

**Legenda:**

- Ajuiz.: Data do Ajuizamento;
- 1ª Aud.: Data da primeira audiência que ocorrer, Inicial ou UNA;
- Prazo: Prazo, em dias corridos, entre a Data do Ajuizamento e a Data da 1ª Audiência.





## PRAZO MÉDIO PARA REALIZAÇÃO DA 1ª AUDIÊNCIA - POSTO AVANÇADO DE IPORÁ

Data da 1ª audiência entre 1/12/2016 e 31/12/2016 23:59:59

| Qtd | Prazo Médio |
|-----|-------------|
|     |             |

| Nr. Processo | Ajuiz. | 1ª Aud. | Prazo |
|--------------|--------|---------|-------|
|              |        |         |       |

**Legenda:**

- Ajuiz.: Data do Ajuizamento;
- 1ª Aud.: Data da primeira audiência que ocorrer, Inicial ou UNA;
- Prazo: Prazo, em dias corridos, entre a Data do Ajuizamento e a Data da 1ª Audiência.