

## Conceituação

| Tema                              | Prazos Processuais  |
|-----------------------------------|---|
| <b>Relatórios</b>                 | Evolução Histórica<br>Comparativo por VT<br>Comparativo por Grupo<br>Por Grupo<br>Por VT<br>Por Processo<br>Por Magistrado  |
| <b>Resumo</b>                     | Apresenta o prazo médio entre a realização da primeira audiência e o encerramento da instrução.   |
| <b>Descrição</b>                  | O prazo médio é obtido calculando-se a quantidade de dias decorridos entre a data da primeira audiência e a data do encerramento da instrução.<br>Os dados são extraídos baseando-se nos seguintes itens do e-Gestão:<br><br>265 e 90265 - Da realização da primeira audiência até o encerramento da instrução processual na fase de conhecimento – rito sumaríssimo;<br><br>266 e 90266 – Da realização da primeira audiência até o encerramento da instrução processual na fase de conhecimento – exceto rito sumaríssimo (ordinário) |
| <b>Origem da informação</b>       | e-Gestão  |
| <b>Critérios e transformações</b> | Coletado do e-Gestão, consolidado, otimizado e classificado para análise.   |
| <b>Análises possíveis</b>         | Prazo médio entre a realização da primeira audiência e o encerramento da instrução processual na fase de conhecimento, detalhado de forma Geral, Por grupo, por VT, Por Processo e Por Magistrado.  |



## EVOLUÇÃO HISTÓRICA DOS PRAZOS PROCESSUAIS ENTRE A 1ª AUDIÊNCIA E O ENCERRAMENTO DA INSTRUÇÃO - VARA DO TRABALHO DE FORMOSA

Data do encerramento da instrução entre 1/12/2016 e 31/12/2016 23:59:59

| Rito               | Qtd       | Prazo Médio   |
|--------------------|-----------|---------------|
| ORDINÁRIO          | 13        | 183,31        |
| SUMARÍSSIMO        | 5         | 132           |
| <b>Total/Média</b> | <b>18</b> | <b>169,06</b> |

Percentual de Processos por Rito

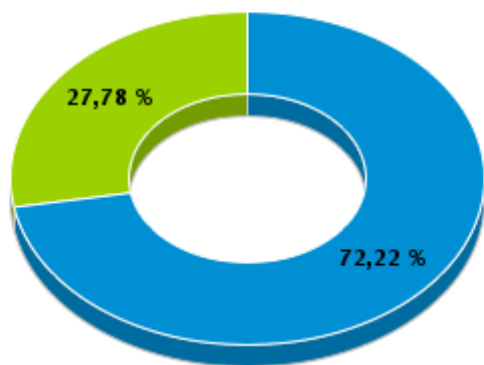

Rito

■ ORDINÁRIO ■ SUMARÍSSIMO

Prazo Médio por Rito

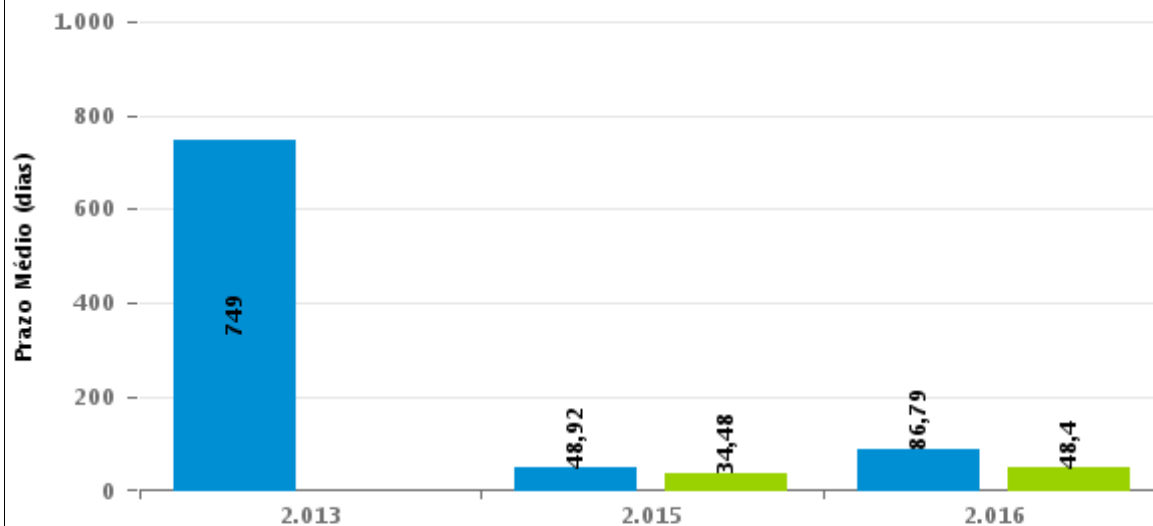

Para este exercício foram computados os processos até o mês de Dezembro/2.016

Rito

■ ORDINÁRIO ■ SUMARÍSSIMO



## COMPARATIVO DO PRAZO MÉDIO ENTRE A 1ª AUDIÊNCIA E O ENCERRAMENTO DA INSTRUÇÃO - VARA DO TRABALHO DE FORMOSA

Data do encerramento da instrução entre 1/12/2016 e 31/12/2016 23:59:59

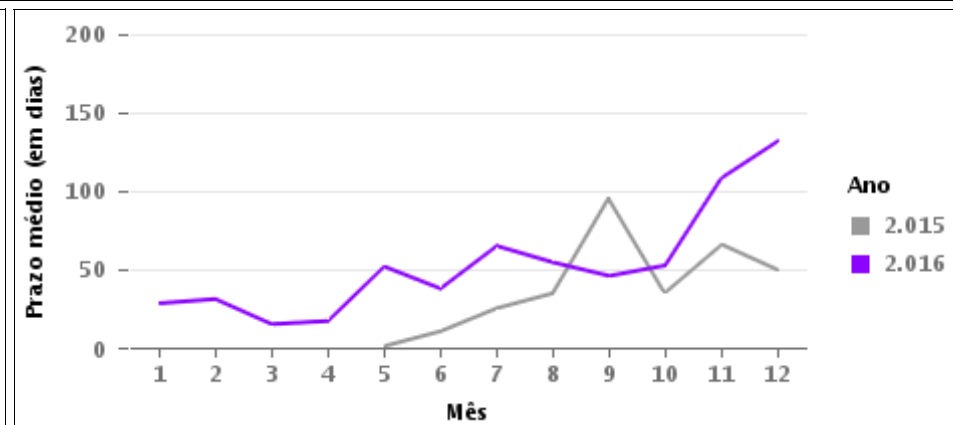
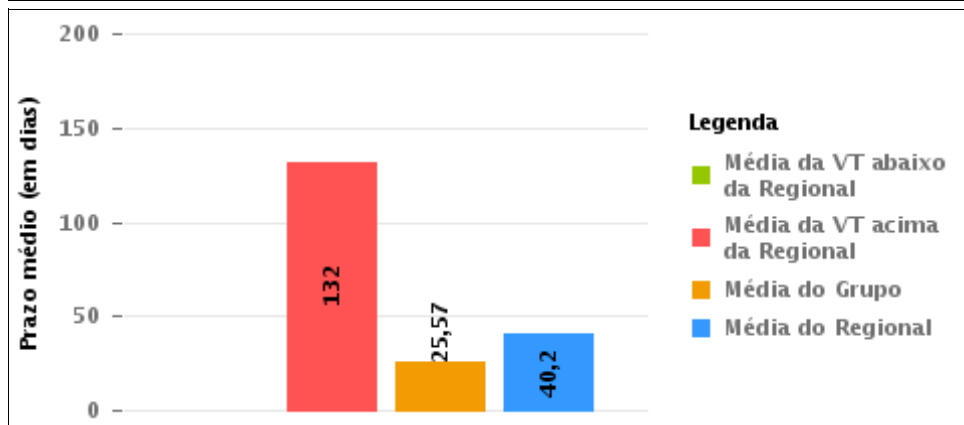
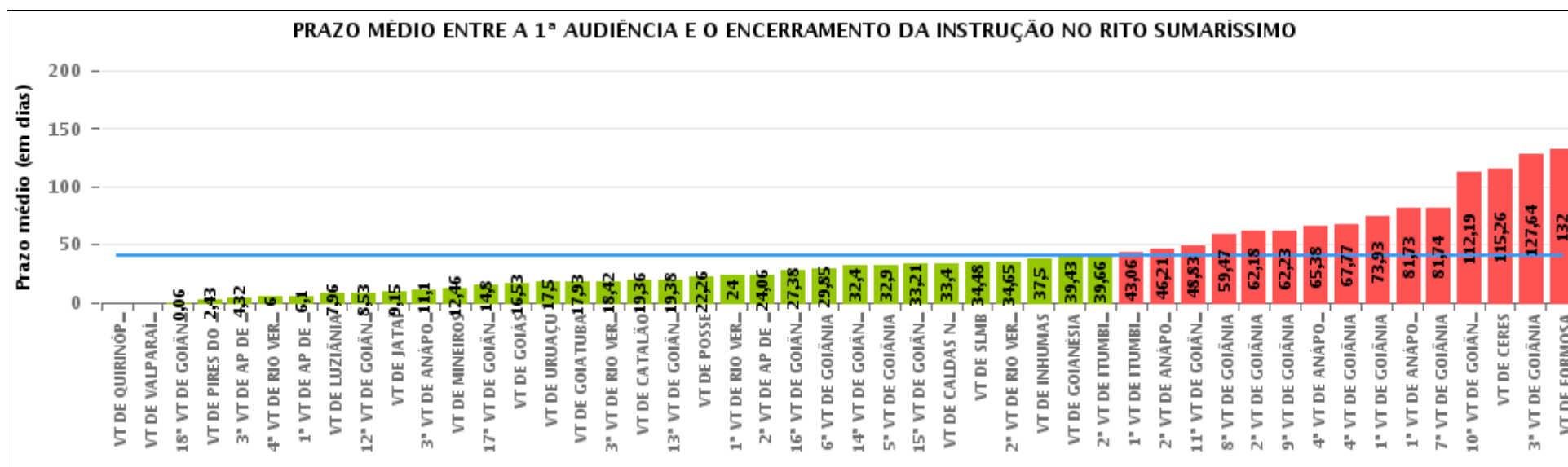



## COMPARATIVO DO PRAZO MÉDIO ENTRE A 1ª AUDIÊNCIA E O ENCERRAMENTO DA INSTRUÇÃO ENTRE AS VARAS DO GRUPO

Data do encerramento da instrução entre 1/12/2016 e 31/12/2016 23:59:59

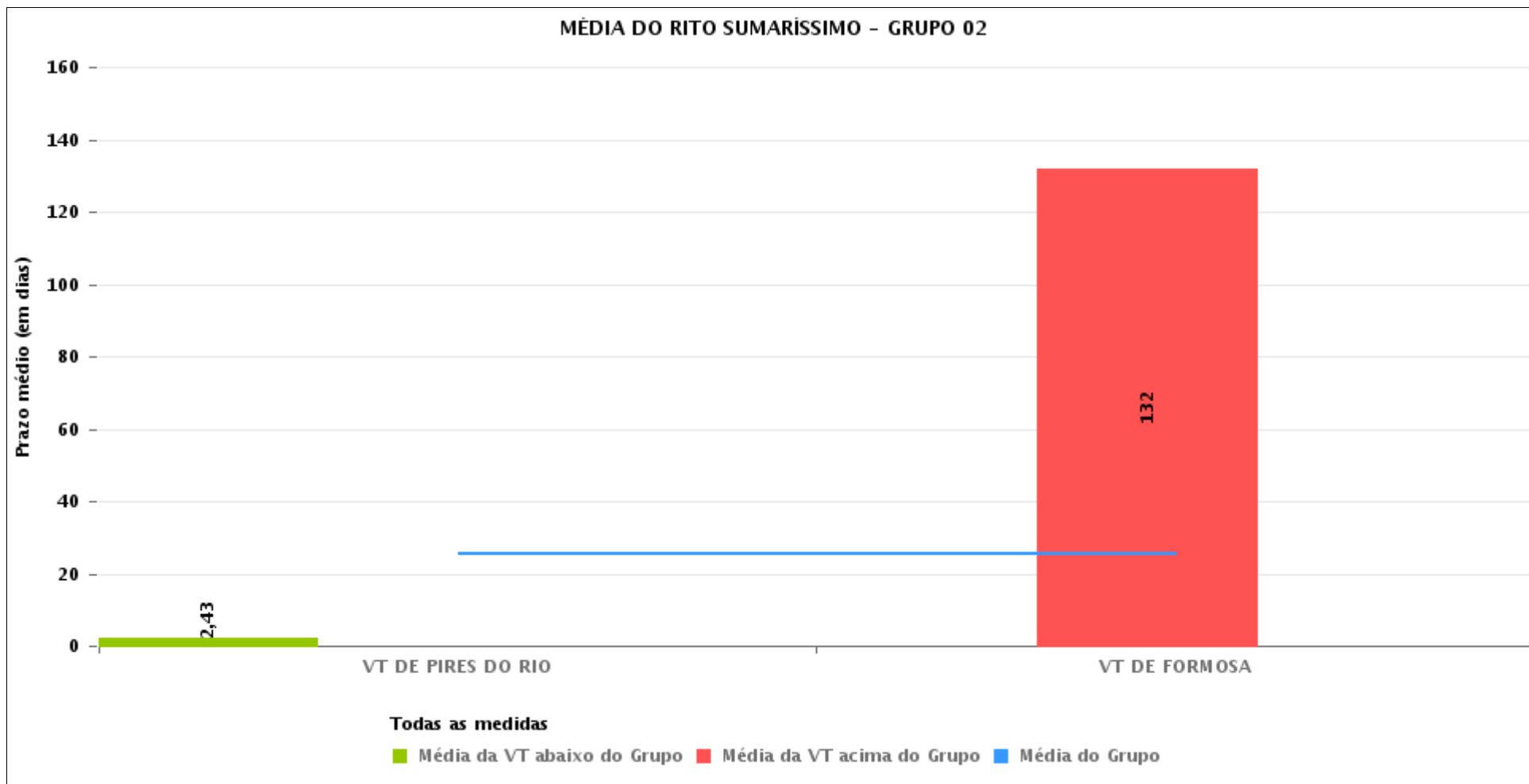



## PRAZO MÉDIO ENTRE A 1ª AUDIÊNCIA E O ENCERRAMENTO DA INSTRUÇÃO POR GRUPO

Data do encerramento da instrução entre 1/12/2016 e 31/12/2016 23:59:59

| Rito        | Grupo    | Qtd. Processos | Prazo Médio (dias) | Ranking |
|-------------|----------|----------------|--------------------|---------|
| SUMARÍSSIMO | GRUPO 04 | 462            | 19,17              | 1°      |
|             | GRUPO 06 | 181            | 19,44              | 2°      |
|             | GRUPO 01 | 19             | 22,26              | 3°      |
|             | GRUPO 02 | 28             | 25,57              | 4°      |
|             | GRUPO 05 | 826            | 44,97              | 5°      |
|             | GRUPO 03 | 265            | 79                 | 6°      |

|  |  |  |   |
|--|--|--|---|
| <p>Legenda:</p> <p># Grupo 01 – Até 750<br/>VT de Posse</p> <p># Grupo 02 – De 751 a 1000<br/>VT de Formosa<br/>VT de Pires do Rio</p> <p># Grupo 03 – De 1001 a 1500<br/>VT de Ceres<br/>1ª VT de Anápolis<br/>2ª VT de Anápolis<br/>3ª VT de Anápolis<br/>4ª VT de Anápolis<br/>VT de Caldas Novas</p> | <p># Grupo 04 – De 1501 a 2000<br/>VT de Catalão<br/>VT de Goiatuba<br/>1ª VT de Itumbiara<br/>2ª VT de Itumbiara<br/>VT de Jataí<br/>VT de Luziânia<br/>VT de Mineiros<br/>VT de Quirinópolis</p> <p># Grupo 05 – De 2001 a 2500<br/>1ª VT de Goiânia<br/>2ª VT de Goiânia<br/>3ª VT de Goiânia<br/>4ª VT de Goiânia<br/>5ª VT de Goiânia<br/>6ª VT de Goiânia<br/>7ª VT de Goiânia</p> | <p>8ª VT de Goiânia<br/>9ª VT de Goiânia<br/>10ª VT de Goiânia<br/>11ª VT de Goiânia<br/>12ª VT de Goiânia<br/>13ª VT de Goiânia<br/>14ª VT de Goiânia<br/>15ª VT de Goiânia<br/>16ª VT de Goiânia<br/>17ª VT de Goiânia<br/>18ª VT de Goiânia<br/>VT de Goiás<br/>VT de Inhumas<br/>1ª VT de Rio Verde<br/>2ª VT de Rio Verde<br/>3ª VT de Rio Verde<br/>4ª VT de Rio Verde<br/>VT de Uruaçu<br/>VT de São Luis de Montes Belos<br/>VT de Valparaíso de Goiás</p> | <p>#Grupo 06 – A partir de 2500<br/>1ª VT de Aparecida de Goiânia<br/>2ª VT de Aparecida de Goiânia<br/>3ª VT de Aparecida de Goiânia<br/>VT de Goianésia</p> |
|--|--|--|---|



## PRAZO MÉDIO ENTRE A 1ª AUDIÊNCIA E O ENCERRAMENTO DA INSTRUÇÃO DE TODAS AS VARAS DO TRABALHO

Data do encerramento da instrução entre 1/12/2016 e 31/12/2016 23:59:59

### SUMARÍSSIMO

| Qtd. Processos | Prazo Médio (dias) |
|----------------|--------------------|
| 1.781          | 40,2               |

| Vara do Trabalho                            | Qtd Processos | Prazo Médio | Ranking |
|---|---------------|-------------|---------|
| VARA DO TRABALHO DE QUIRINÓPOLIS            | 4             | 0           | 1°      |
| VARA DO TRABALHO DE VALPARAÍSO DE GOIÁS     | 7             | 0           | 2°      |
| 18ª VARA DO TRABALHO DE GOIÂNIA             | 18            | 0,06        | 3°      |
| VARA DO TRABALHO DE PIRES DO RIO            | 23            | 2,43        | 4°      |
| 3ª VARA DO TRABALHO DE APARECIDA DE GOIÂNIA | 50            | 4,32        | 5°      |
| 4ª VARA DO TRABALHO DE RIO VERDE            | 18            | 6           | 6°      |
| 1ª VARA DO TRABALHO DE APARECIDA DE GOIÂNIA | 31            | 6,1         | 7°      |
| VARA DO TRABALHO DE LUZIÂNIA                | 77            | 7,96        | 8°      |
| 12ª VARA DO TRABALHO DE GOIÂNIA             | 15            | 8,53        | 9°      |
| VARA DO TRABALHO DE JATAÍ                   | 13            | 9,15        | 10°     |
| 3ª VARA DO TRABALHO DE ANÁPOLIS             | 30            | 11,1        | 11°     |
| VARA DO TRABALHO DE MINEIROS                | 46            | 12,46       | 12°     |
| 17ª VARA DO TRABALHO DE GOIÂNIA             | 45            | 14,8        | 13°     |
| VARA DO TRABALHO DE GOIÁS                   | 17            | 16,53       | 14°     |
| VARA DO TRABALHO DE URUAÇU                  | 10            | 17,5        | 15°     |
| VARA DO TRABALHO DE GOIATUBA                | 114           | 17,93       | 16°     |
| 3ª VARA DO TRABALHO DE RIO VERDE            | 60            | 18,42       | 17°     |
| VARA DO TRABALHO DE CATALÃO                 | 141           | 19,36       | 18°     |
| 13ª VARA DO TRABALHO DE GOIÂNIA             | 26            | 19,38       | 19°     |
| VARA DO TRABALHO DE POSSE                   | 19            | 22,26       | 20°     |
| 1ª VARA DO TRABALHO DE RIO VERDE            | 21            | 24          | 21°     |
| 2ª VARA DO TRABALHO DE APARECIDA DE GOIÂNIA | 54            | 24,06       | 22°     |
| 16ª VARA DO TRABALHO DE GOIÂNIA             | 34            | 27,38       | 23°     |
| 6ª VARA DO TRABALHO DE GOIÂNIA              | 41            | 29,85       | 24°     |
| 14ª VARA DO TRABALHO DE GOIÂNIA             | 30            | 32,4        | 25°     |
| 5ª VARA DO TRABALHO DE GOIÂNIA              | 29            | 32,9        | 26°     |



## PRAZO MÉDIO ENTRE A 1ª AUDIÊNCIA E O ENCERRAMENTO DA INSTRUÇÃO DE TODAS AS VARAS DO TRABALHO

### SUMARÍSSIMO

| Qtd. Processos | Prazo Médio (dias) |
|----------------|--------------------|
| 1.781          | 40,2               |

| Vara do Trabalho                             | Qtd Processos | Prazo Médio | Ranking |
|--|---------------|-------------|---------|
| 15ª VARA DO TRABALHO DE GOIÂNIA              | 47            | 33,21       | 27°     |
| VARA DO TRABALHO DE CALDAS NOVAS             | 42            | 33,4        | 28°     |
| VARA DO TRABALHO DE SÃO LUIS DE MONTES BELOS | 44            | 34,48       | 29°     |
| 2ª VARA DO TRABALHO DE RIO VERDE             | 20            | 34,65       | 30°     |
| VARA DO TRABALHO DE INHUMAS                  | 26            | 37,5        | 31°     |
| VARA DO TRABALHO DE GOIANÉSIA                | 46            | 39,43       | 32°     |
| 2ª VARA DO TRABALHO DE ITUMBIARA             | 32            | 39,66       | 33°     |
| 1ª VARA DO TRABALHO DE ITUMBIARA             | 35            | 43,06       | 34°     |
| 2ª VARA DO TRABALHO DE ANÁPOLIS              | 33            | 46,21       | 35°     |
| 11ª VARA DO TRABALHO DE GOIÂNIA              | 29            | 48,83       | 36°     |
| 8ª VARA DO TRABALHO DE GOIÂNIA               | 34            | 59,47       | 37°     |
| 2ª VARA DO TRABALHO DE GOIÂNIA               | 38            | 62,18       | 38°     |
| 9ª VARA DO TRABALHO DE GOIÂNIA               | 40            | 62,23       | 39°     |
| 4ª VARA DO TRABALHO DE ANÁPOLIS              | 8             | 65,38       | 40°     |
| 4ª VARA DO TRABALHO DE GOIÂNIA               | 13            | 67,77       | 41°     |
| 1ª VARA DO TRABALHO DE GOIÂNIA               | 44            | 73,93       | 42°     |
| 1ª VARA DO TRABALHO DE ANÁPOLIS              | 11            | 81,73       | 43°     |
| 7ª VARA DO TRABALHO DE GOIÂNIA               | 54            | 81,74       | 44°     |
| 10ª VARA DO TRABALHO DE GOIÂNIA              | 27            | 112,19      | 45°     |
| VARA DO TRABALHO DE CERES                    | 141           | 115,26      | 46°     |
| 3ª VARA DO TRABALHO DE GOIÂNIA               | 39            | 127,64      | 47°     |
| VARA DO TRABALHO DE FORMOSA                  | 5             | 132         | 48°     |



## PRAZO MÉDIO ENTRE A 1ª AUDIÊNCIA E O ENCERRAMENTO DA INSTRUÇÃO - VARA DO TRABALHO DE FORMOSA

Data do encerramento da instrução entre 1/12/2016 e 31/12/2016 23:59:59

### VARA DO TRABALHO DE FORMOSA

#### SUMARÍSSIMO

| Qtd | Prazo Médio |
|-----|-------------|
| 5   | 132         |

| Nr. Processo                      | 1ª Aud.  | nc. Instruçã | Prazo |
|-----------------------------------|----------|--------------|-------|
| RTSum - 0010490-48.2016.5.18.0211 | 23/05/16 | 01/12/16     | 192   |
| RTSum - 0010564-05.2016.5.18.0211 | 06/06/16 | 05/12/16     | 182   |
| RTSum - 0010625-60.2016.5.18.0211 | 22/06/16 | 01/12/16     | 162   |
| RTSum - 0010788-40.2016.5.18.0211 | 05/10/16 | 06/12/16     | 62    |
| RTSum - 0010935-66.2016.5.18.0211 | 05/10/16 | 06/12/16     | 62    |

**Legenda:**

1ª Aud.: Data da primeira audiência que ocorrer, Inicial ou UNA;

Enc. da Instrução: Data da conclusão para proferir sentença;

Prazo: Quantidade de dias decorridos da 1ª aud. até o encerramento da instrução.





## PRAZO MÉDIO ENTRE A 1ª AUDIÊNCIA E O ENCERRAMENTO DA INSTRUÇÃO - VARA DO TRABALHO DE FORMOSA

Data do encerramento da instrução entre 1/12/2016 e 31/12/2016 23:59:59

### Sem magistrado

#### SUMARÍSSIMO

| Qtd | Prazo Médio |
|-----|-------------|
| 5   | 132         |

| Nr. Processo                      | 1ª Aud.  | Enc. Instrução. | Prazo |
|-----------------------------------|----------|-----------------|-------|
| RTSum - 0010490-48.2016.5.18.0211 | 23/05/16 | 01/12/16        | 192   |
| RTSum - 0010564-05.2016.5.18.0211 | 06/06/16 | 05/12/16        | 182   |
| RTSum - 0010625-60.2016.5.18.0211 | 22/06/16 | 01/12/16        | 162   |
| RTSum - 0010788-40.2016.5.18.0211 | 05/10/16 | 06/12/16        | 62    |
| RTSum - 0010935-66.2016.5.18.0211 | 05/10/16 | 06/12/16        | 62    |

**Legenda:**  
1ª Aud.: Data da primeira audiência que ocorrer, Inicial ou UNA;  
Enc. da Instrução: Data da conclusão para proferir sentença;  
Prazo: Quantidade de dias decorridos da 1ª aud. até o encerramento da instrução.