

## Conceituação

| Tema                              | Prazos Processuais  |
|-----------------------------------|---|
| <b>Relatórios</b>                 | Evolução Histórica<br>Comparativo por VT<br>Comparativo por Grupo<br>Por Grupo<br>Por VT<br>Por Processo<br>Por Magistrado  |
| <b>Resumo</b>                     | Apresenta o prazo médio entre a realização da primeira audiência e o encerramento da instrução.   |
| <b>Descrição</b>                  | O prazo médio é obtido calculando-se a quantidade de dias decorridos entre a data da primeira audiência e a data do encerramento da instrução.<br>Os dados são extraídos baseando-se nos seguintes itens do e-Gestão:<br><br>265 e 90265 - Da realização da primeira audiência até o encerramento da instrução processual na fase de conhecimento – rito sumaríssimo;<br><br>266 e 90266 – Da realização da primeira audiência até o encerramento da instrução processual na fase de conhecimento – exceto rito sumaríssimo (ordinário) |
| <b>Origem da informação</b>       | e-Gestão  |
| <b>Critérios e transformações</b> | Coletado do e-Gestão, consolidado, otimizado e classificado para análise.   |
| <b>Análises possíveis</b>         | Prazo médio entre a realização da primeira audiência e o encerramento da instrução processual na fase de conhecimento, detalhado de forma Geral, Por grupo, por VT, Por Processo e Por Magistrado.  |



## EVOLUÇÃO HISTÓRICA DOS PRAZOS PROCESSUAIS ENTRE A 1ª AUDIÊNCIA E O ENCERRAMENTO DA INSTRUÇÃO - POSTO AVANÇADO DE PORANGATU

Data do encerramento da instrução entre 1/12/2016 e 31/12/2016 23:59:59

| Rito        | Qtd | Prazo Médio |
|-------------|-----|-------------|
| Total/Média |     |             |

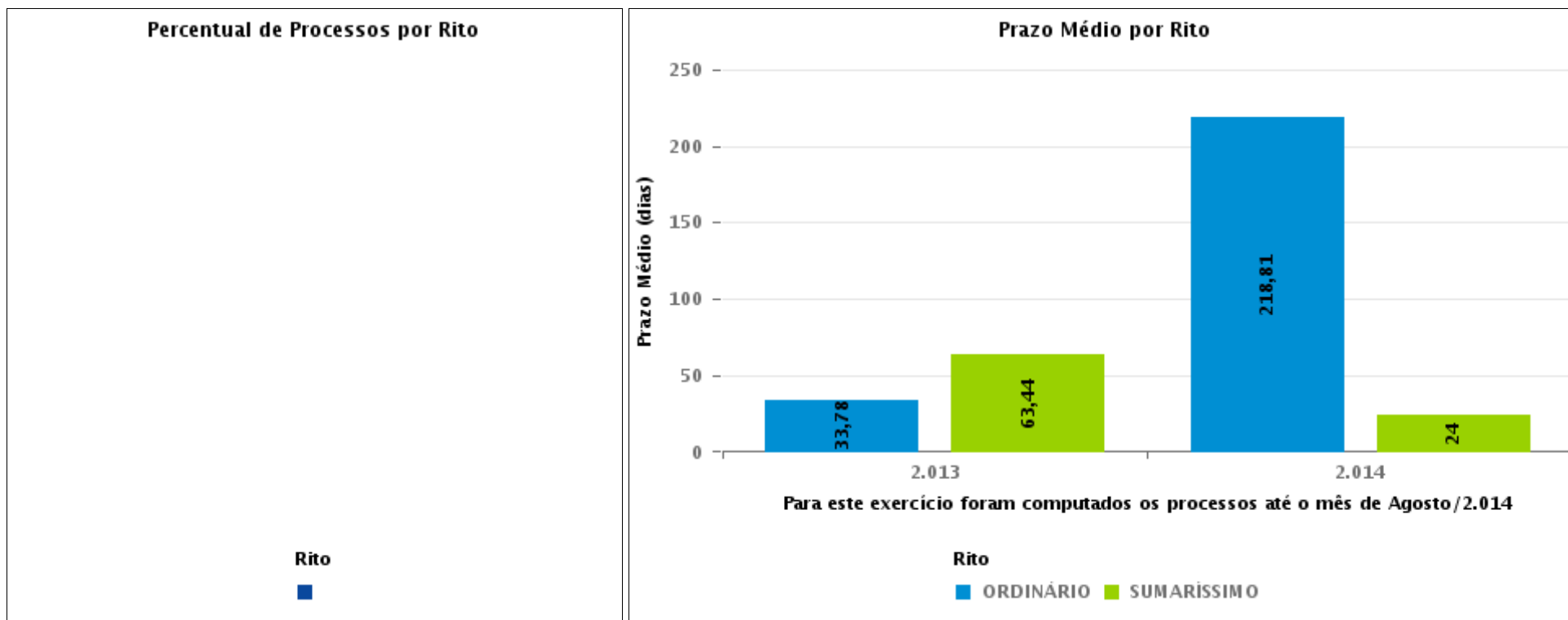



## COMPARATIVO DO PRAZO MÉDIO ENTRE A 1ª AUDIÊNCIA E O ENCERRAMENTO DA INSTRUÇÃO - POSTO AVANÇADO DE PORANGATU

Data do encerramento da instrução entre 1/12/2016 e 31/12/2016 23:59:59

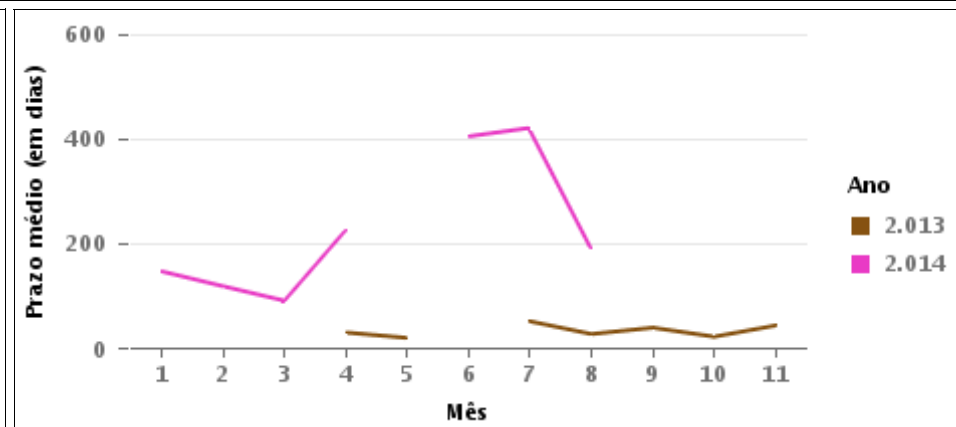
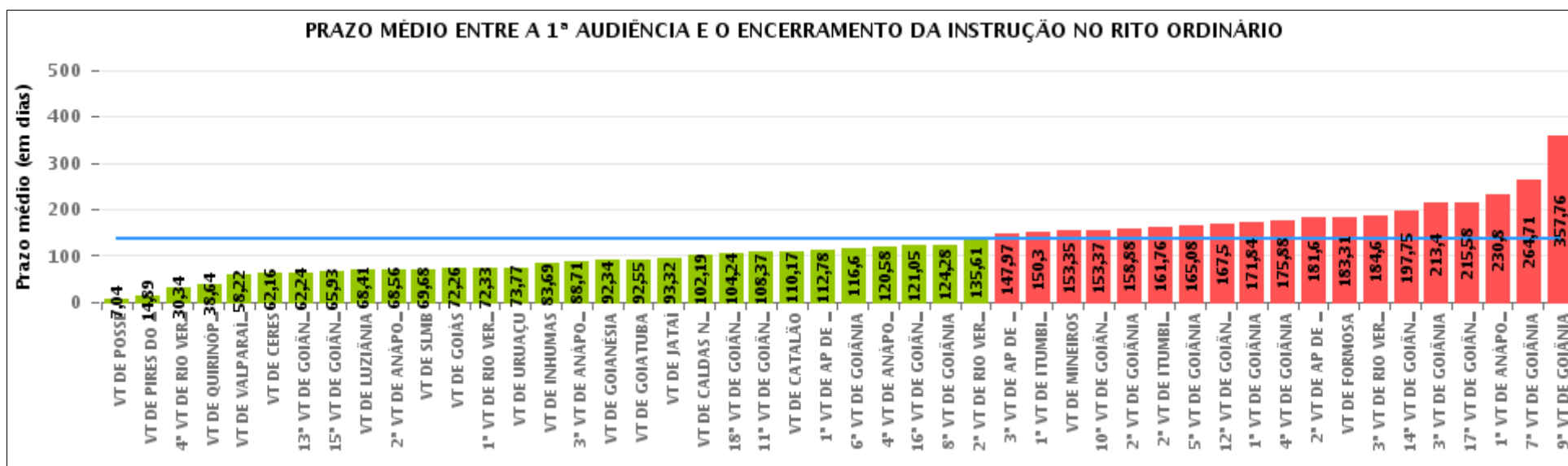

## COMPARATIVO DO PRAZO MÉDIO ENTRE A 1ª AUDIÊNCIA E O ENCERRAMENTO DA INSTRUÇÃO ENTRE AS VARAS DO GRUPO

Data do encerramento da instrução entre 1/12/2016 e 31/12/2016 23:59:59

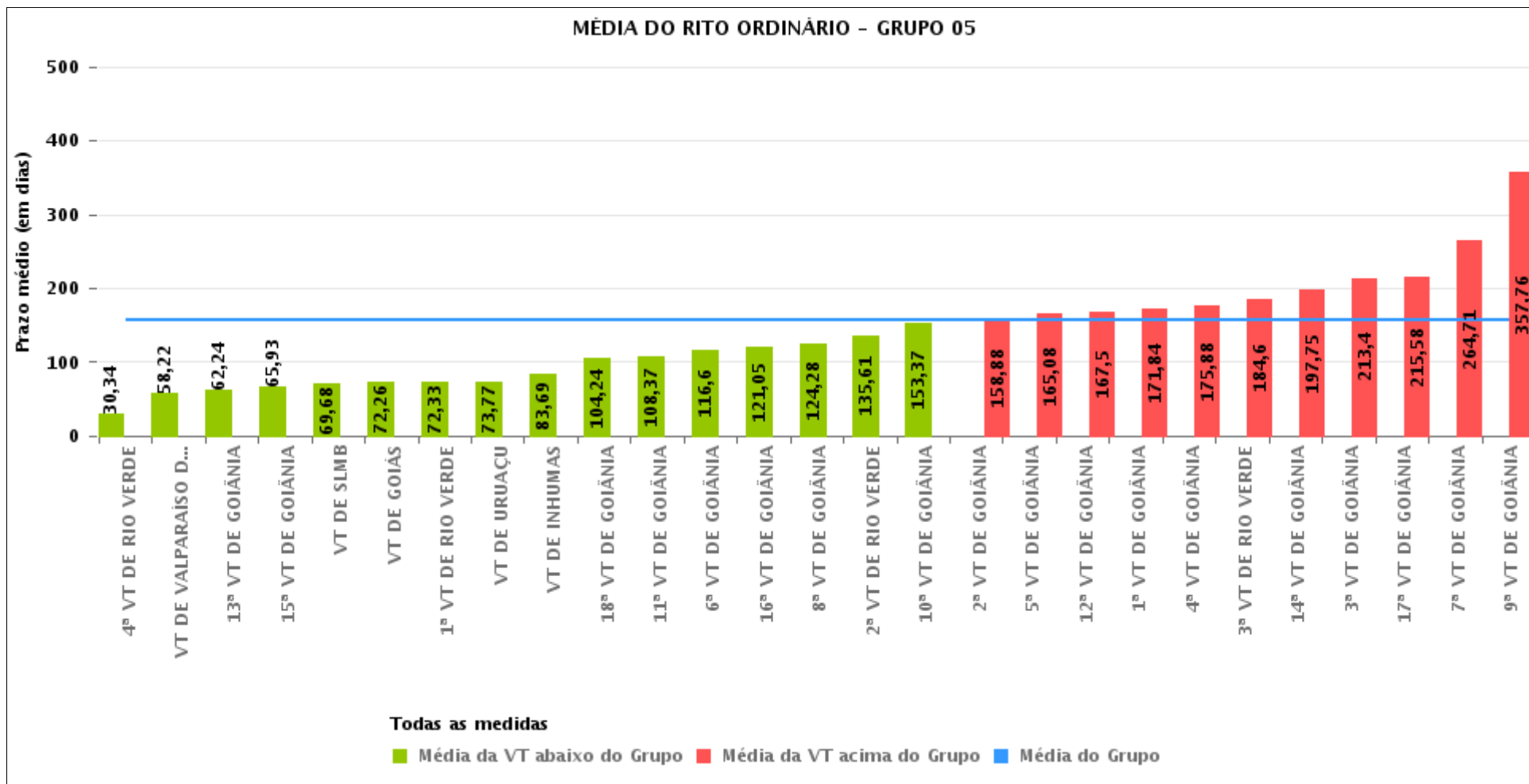



## PRAZO MÉDIO ENTRE A 1ª AUDIÊNCIA E O ENCERRAMENTO DA INSTRUÇÃO POR GRUPO

Data do encerramento da instrução entre 1/12/2016 e 31/12/2016 23:59:59

| Rito      | Grupo    | Qtd. Processos | Prazo Médio (dias) | Ranking |
|-----------|----------|----------------|--------------------|---------|
| ORDINÁRIO | GRUPO 01 | 27             | 7,04               | 1°      |
|           | GRUPO 03 | 320            | 105,94             | 2°      |
|           | GRUPO 04 | 347            | 109,02             | 3°      |
|           | GRUPO 02 | 22             | 114,41             | 4°      |
|           | GRUPO 06 | 169            | 137,69             | 5°      |
|           | GRUPO 05 | 1.414          | 156,18             | 6°      |

|  |  |  |   |
|--|--|--|---|
| <p>Legenda:</p> <p># Grupo 01 – Até 750<br/>VT de Posse</p> <p># Grupo 02 – De 751 a 1000<br/>VT de Formosa<br/>VT de Pires do Rio</p> <p># Grupo 03 – De 1001 a 1500<br/>VT de Ceres<br/>1ª VT de Anápolis<br/>2ª VT de Anápolis<br/>3ª VT de Anápolis<br/>4ª VT de Anápolis<br/>VT de Caldas Novas</p> | <p># Grupo 04 – De 1501 a 2000<br/>VT de Catalão<br/>VT de Goiatuba<br/>1ª VT de Itumbiara<br/>2ª VT de Itumbiara<br/>VT de Jataí<br/>VT de Luziânia<br/>VT de Mineiros<br/>VT de Quirinópolis</p> <p># Grupo 05 – De 2001 a 2500<br/>1ª VT de Goiânia<br/>2ª VT de Goiânia<br/>3ª VT de Goiânia<br/>4ª VT de Goiânia<br/>5ª VT de Goiânia<br/>6ª VT de Goiânia<br/>7ª VT de Goiânia</p> | <p>8ª VT de Goiânia<br/>9ª VT de Goiânia<br/>10ª VT de Goiânia<br/>11ª VT de Goiânia<br/>12ª VT de Goiânia<br/>13ª VT de Goiânia<br/>14ª VT de Goiânia<br/>15ª VT de Goiânia<br/>16ª VT de Goiânia<br/>17ª VT de Goiânia<br/>18ª VT de Goiânia<br/>VT de Goiás<br/>VT de Inhumas<br/>1ª VT de Rio Verde<br/>2ª VT de Rio Verde<br/>3ª VT de Rio Verde<br/>4ª VT de Rio Verde<br/>VT de Uruaçu<br/>VT de São Luis de Montes Belos<br/>VT de Valparaíso de Goiás</p> | <p>#Grupo 06 – A partir de 2500<br/>1ª VT de Aparecida de Goiânia<br/>2ª VT de Aparecida de Goiânia<br/>3ª VT de Aparecida de Goiânia<br/>VT de Goianésia</p> |
|--|--|--|---|



## PRAZO MÉDIO ENTRE A 1ª AUDIÊNCIA E O ENCERRAMENTO DA INSTRUÇÃO DE TODAS AS VARAS DO TRABALHO

Data do encerramento da instrução entre 1/12/2016 e 31/12/2016 23:59:59

### ORDINÁRIO

| Qtd. Processos | Prazo Médio (dias) |
|----------------|--------------------|
| 2.299          | 138,56             |

| Vara do Trabalho                             | Qtd Processos | Prazo Médio | Ranking |
|--|---------------|-------------|---------|
| VARA DO TRABALHO DE POSSE                    | 27            | 7,04        | 1°      |
| VARA DO TRABALHO DE PIRES DO RIO             | 9             | 14,89       | 2°      |
| 4ª VARA DO TRABALHO DE RIO VERDE             | 64            | 30,34       | 3°      |
| VARA DO TRABALHO DE QUIRINÓPOLIS             | 42            | 38,64       | 4°      |
| VARA DO TRABALHO DE VALPARAÍSO DE GOIÁS      | 18            | 58,22       | 5°      |
| VARA DO TRABALHO DE CERES                    | 68            | 62,16       | 6°      |
| 13ª VARA DO TRABALHO DE GOIÂNIA              | 33            | 62,24       | 7°      |
| 15ª VARA DO TRABALHO DE GOIÂNIA              | 55            | 65,93       | 8°      |
| VARA DO TRABALHO DE LUZIÂNIA                 | 54            | 68,41       | 9°      |
| 2ª VARA DO TRABALHO DE ANÁPOLIS              | 59            | 68,56       | 10°     |
| VARA DO TRABALHO DE SÃO LUIS DE MONTES BELOS | 34            | 69,68       | 11°     |
| VARA DO TRABALHO DE GOIÁS                    | 39            | 72,26       | 12°     |
| 1ª VARA DO TRABALHO DE RIO VERDE             | 66            | 72,33       | 13°     |
| VARA DO TRABALHO DE URUAÇU                   | 26            | 73,77       | 14°     |
| VARA DO TRABALHO DE INHUMAS                  | 54            | 83,69       | 15°     |
| 3ª VARA DO TRABALHO DE ANÁPOLIS              | 62            | 88,71       | 16°     |
| VARA DO TRABALHO DE GOIANÉSIA                | 32            | 92,34       | 17°     |
| VARA DO TRABALHO DE GOIATUBA                 | 42            | 92,55       | 18°     |
| VARA DO TRABALHO DE JATAÍ                    | 25            | 93,32       | 19°     |
| VARA DO TRABALHO DE CALDAS NOVAS             | 58            | 102,19      | 20°     |
| 18ª VARA DO TRABALHO DE GOIÂNIA              | 45            | 104,24      | 21°     |
| 11ª VARA DO TRABALHO DE GOIÂNIA              | 46            | 108,37      | 22°     |
| VARA DO TRABALHO DE CATALÃO                  | 47            | 110,17      | 23°     |
| 1ª VARA DO TRABALHO DE APARECIDA DE GOIÂNIA  | 37            | 112,78      | 24°     |
| 6ª VARA DO TRABALHO DE GOIÂNIA               | 52            | 116,6       | 25°     |
| 4ª VARA DO TRABALHO DE ANÁPOLIS              | 24            | 120,58      | 26°     |



## PRAZO MÉDIO ENTRE A 1ª AUDIÊNCIA E O ENCERRAMENTO DA INSTRUÇÃO DE TODAS AS VARAS DO TRABALHO

### ORDINÁRIO

| Qtd. Processos | Prazo Médio (dias) |
|----------------|--------------------|
| 2.299          | 138,56             |

| Vara do Trabalho                            | Qtd Processos | Prazo Médio | Ranking |
|---|---------------|-------------|---------|
| 16ª VARA DO TRABALHO DE GOIÂNIA             | 56            | 121,05      | 27°     |
| 8ª VARA DO TRABALHO DE GOIÂNIA              | 39            | 124,28      | 28°     |
| 2ª VARA DO TRABALHO DE RIO VERDE            | 56            | 135,61      | 29°     |
| 3ª VARA DO TRABALHO DE APARECIDA DE GOIÂNIA | 60            | 147,97      | 30°     |
| 1ª VARA DO TRABALHO DE ITUMBIARA            | 56            | 150,3       | 31°     |
| VARA DO TRABALHO DE MINEIROS                | 48            | 153,35      | 32°     |
| 10ª VARA DO TRABALHO DE GOIÂNIA             | 35            | 153,37      | 33°     |
| 2ª VARA DO TRABALHO DE GOIÂNIA              | 41            | 158,88      | 34°     |
| 2ª VARA DO TRABALHO DE ITUMBIARA            | 33            | 161,76      | 35°     |
| 5ª VARA DO TRABALHO DE GOIÂNIA              | 59            | 165,08      | 36°     |
| 12ª VARA DO TRABALHO DE GOIÂNIA             | 24            | 167,5       | 37°     |
| 1ª VARA DO TRABALHO DE GOIÂNIA              | 73            | 171,84      | 38°     |
| 4ª VARA DO TRABALHO DE GOIÂNIA              | 25            | 175,88      | 39°     |
| 2ª VARA DO TRABALHO DE APARECIDA DE GOIÂNIA | 40            | 181,6       | 40°     |
| VARA DO TRABALHO DE FORMOSA                 | 13            | 183,31      | 41°     |
| 3ª VARA DO TRABALHO DE RIO VERDE            | 55            | 184,6       | 42°     |
| 14ª VARA DO TRABALHO DE GOIÂNIA             | 102           | 197,75      | 43°     |
| 3ª VARA DO TRABALHO DE GOIÂNIA              | 60            | 213,4       | 44°     |
| 17ª VARA DO TRABALHO DE GOIÂNIA             | 55            | 215,58      | 45°     |
| 1ª VARA DO TRABALHO DE ANÁPOLIS             | 49            | 230,8       | 46°     |
| 7ª VARA DO TRABALHO DE GOIÂNIA              | 97            | 264,71      | 47°     |
| 9ª VARA DO TRABALHO DE GOIÂNIA              | 105           | 357,76      | 48°     |



## PRAZO MÉDIO ENTRE A 1ª AUDIÊNCIA E O ENCERRAMENTO DA INSTRUÇÃO - POSTO AVANÇADO DE PORANGATU

Data do encerramento da instrução entre 1/12/2016 e 31/12/2016 23:59:59

| Qtd | Prazo Médio |
|-----|-------------|
|     |             |

| Nr. Processo | 1ª Aud. | nc. Instruçã | Prazo |
|--------------|---------|--------------|-------|
|              |         |              |       |

**Legenda:**

1ª Aud.: Data da primeira audiência que ocorrer, Inicial ou UNA;

Enc. da Instrução: Data da conclusão para proferir sentença;

Prazo: Quantidade de dias decorridos da 1ª aud. até o encerramento da instrução.





## PRAZO MÉDIO ENTRE A 1ª AUDIÊNCIA E O ENCERRAMENTO DA INSTRUÇÃO - POSTO AVANÇADO DE PORANGATU

Data do encerramento da instrução entre 1/12/2016 e 31/12/2016 23:59:59

| Qtd | Prazo Médio |
|-----|-------------|
|     |             |

| Nr. Processo | 1ª Aud. | Enc. Instrução. | Prazo |
|--------------|---------|-----------------|-------|
|              |         |                 |       |

**Legenda:**

1ª Aud.: Data da primeira audiência que ocorrer, Inicial ou UNA;

Enc. da Instrução: Data da conclusão para proferir sentença;

Prazo: Quantidade de dias decorridos da 1ª aud. até o encerramento da instrução.