Conceituação

Tema	Prazos Processuais
Relatórios	Evolução Histórica Comparativo por VT Comparativo por Grupo Por Grupo Por VT Por Processo Por Magistrado
Resumo	Apresenta o prazo médio desde o ajuizamento da ação até o encerramento da instrução.
Descrição	O prazo médio é obtido calculando-se a quantidade de dias decorridos desde o ajuizamento até o encerramento da instrução. Os dados são extraídos baseando-se nos itens do e-Gestão: 267 e 90267 - Do ajuizamento da ação até o encerramento da instrução na fase de conhecimento – rito sumaríssimo; 268 e 90268 – Do ajuizamento da ação até o encerramento da instrução na fase de conhecimento – exceto rito sumaríssimo (ordinário)
Origem da informação	e-Gestão
Critérios e transformações	Coletado do e-Gestão, consolidado, otimizado e classificado para análise.
Análises possíveis	Prazo médio entre o ajuizamento da ação e o encerramento da instrução, detalhado de forma Geral, Por grupo, por VT, Por Processo e Por Magistrado.

EVOLUÇÃO HISTÓRICA DOS PRAZOS PROCESSUAIS ENTRE O AJUIZAMENTO E O ENCERRAMENTO DA INSTRUÇÃO - 11ª VARA DO TRABALHO DE GOIÂNIA

Data do encerramento da instrução entre 1/12/2016 e 31/12/2016 23:59:59

Rito	Qtd	Prazo Médio
ORDINÁRIO	56	208,27
SUMARÍSSIMO	42	73,64
Total/Média	**98**	**150,57**

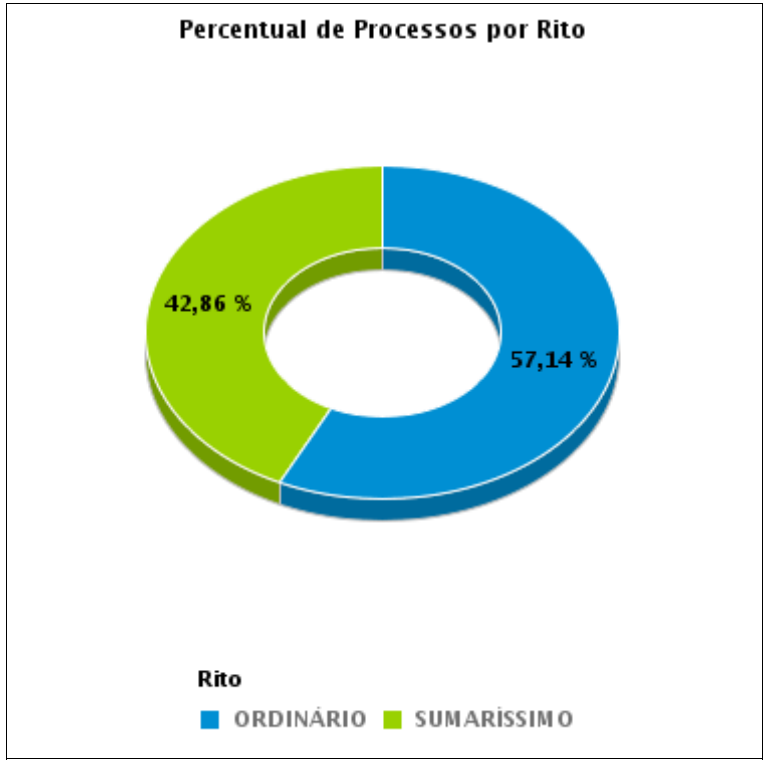

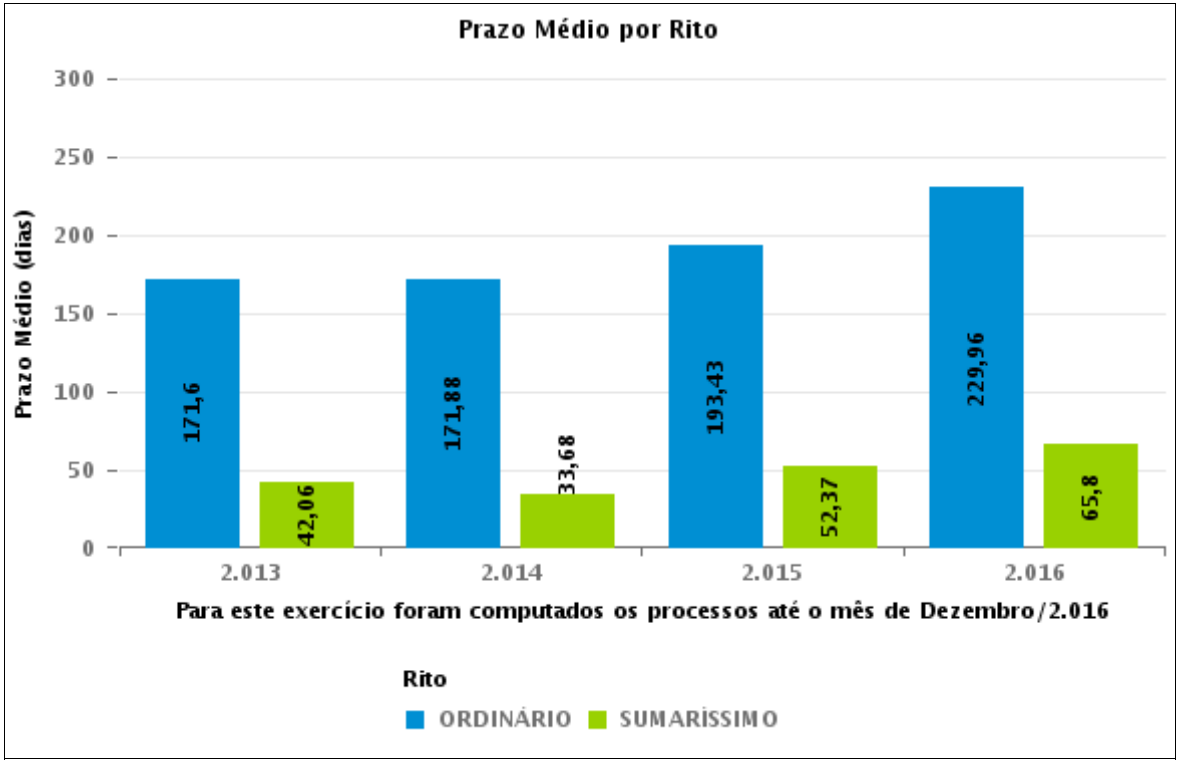

COMPARATIVO DO PRAZO MÉDIO ENTRE O AJUIZAMENTO E O ENCERRAMENTO DA INSTRUÇÃO - 11ª VARA DO TRABALHO DE GOIÂNIA

Data do encerramento da instrução entre 1/12/2016 e 31/12/2016 23:59:59

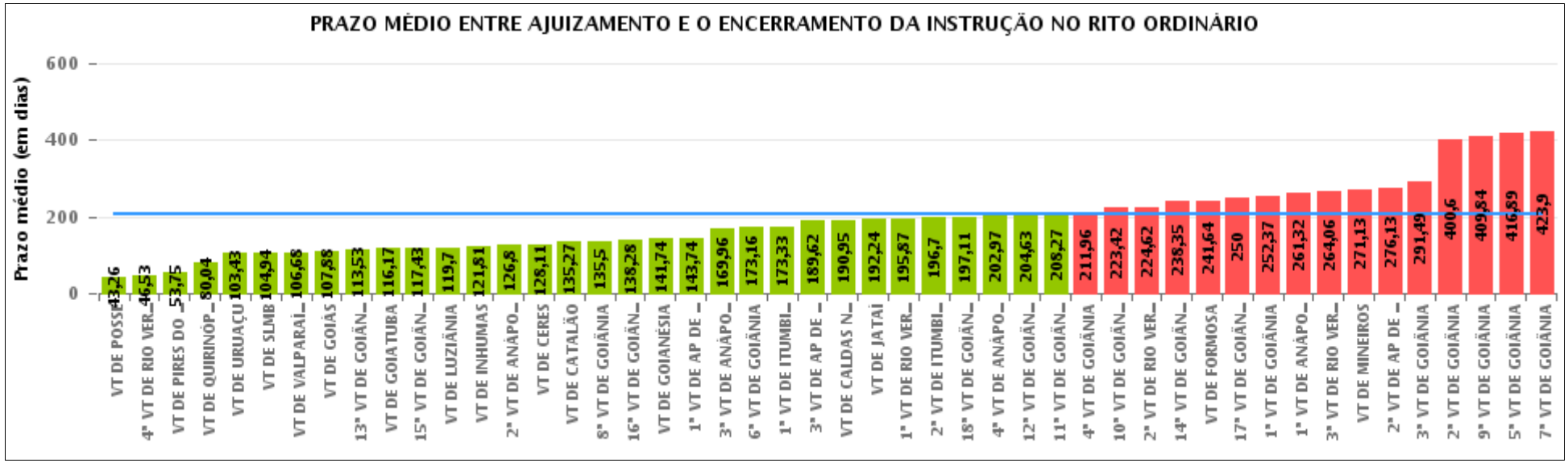

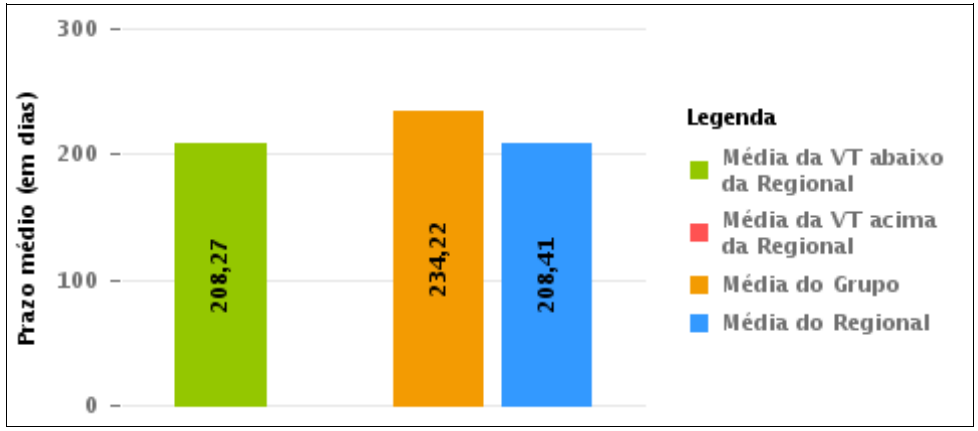

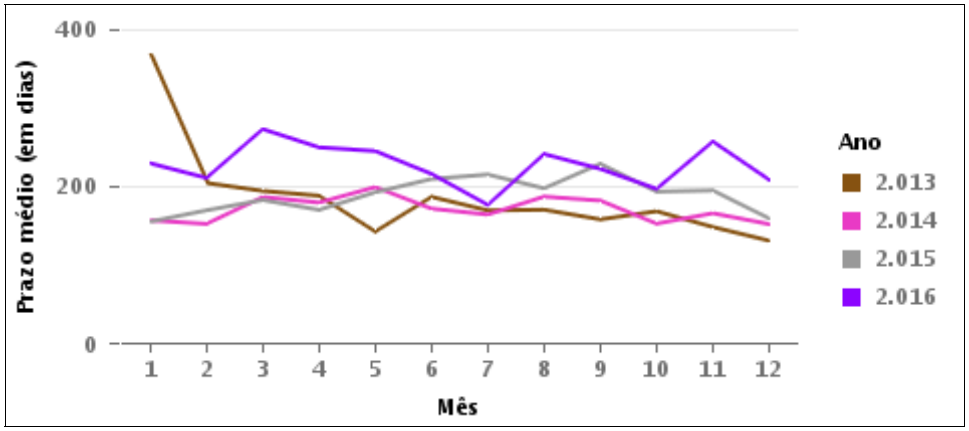

COMPARATIVO DO PRAZO MÉDIO ENTRE O AJUIZAMENTO E O ENCERRAMENTO DA INSTRUÇÃO ENTRE AS VARAS DO GRUPO

Data do encerramento da instrução entre 1/12/2016 e 31/12/2016 23:59:59

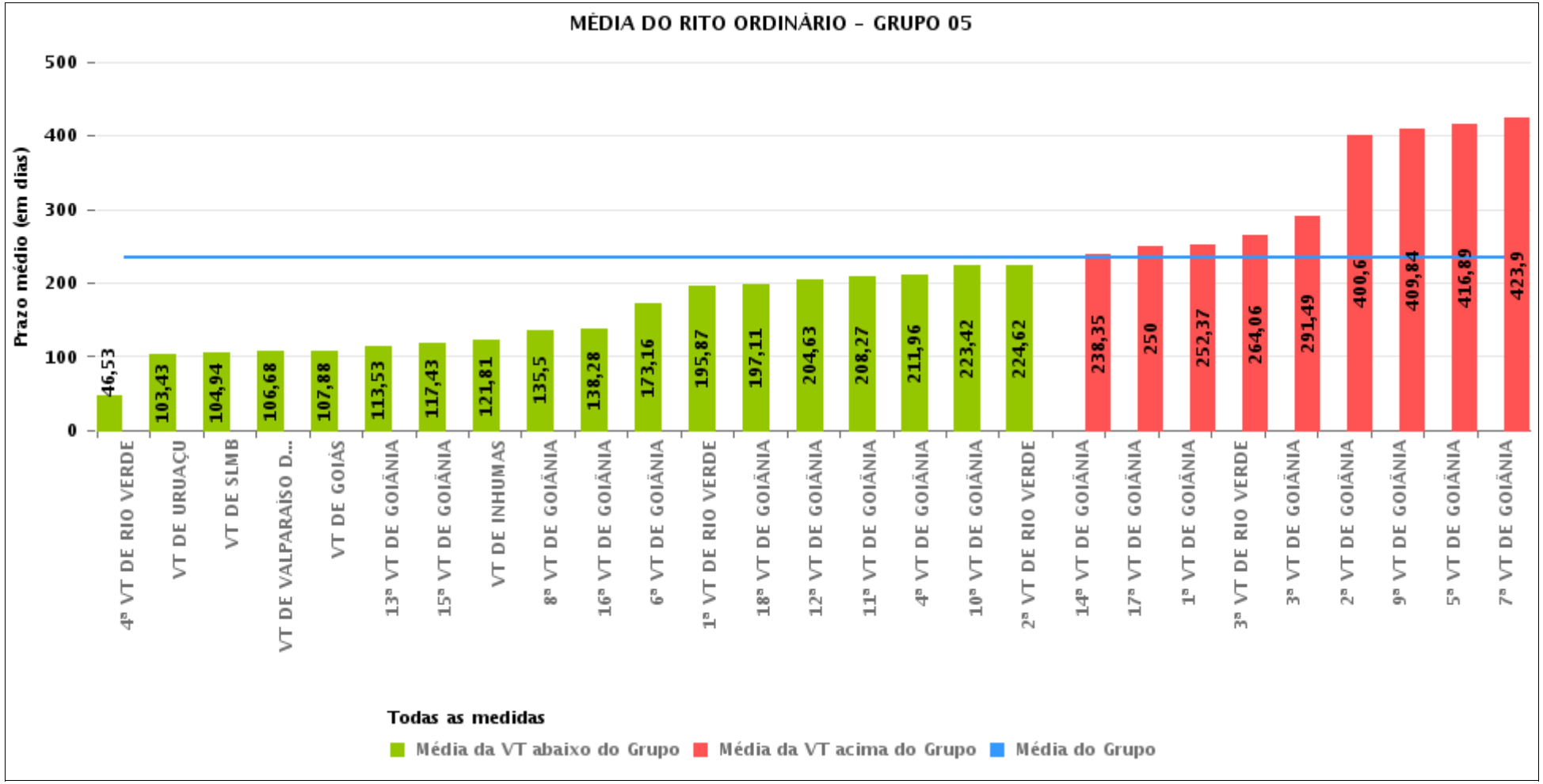

PRAZO MÉDIO ENTRE O AJUIZAMENTO E O ENCERRAMENTO DA INSTRUÇÃO POR GRUPO

Data do encerramento da instrução entre 1/12/2016 e 31/12/2016 23:59:59

Rito	Grupo	Qtd. Processos	Prazo Médio (dias)	Ranking
ORDINÁRIO	GRUPO 01	31	43,26	1°
	GRUPO 02	26	154,92	2°
	GRUPO 04	417	160,04	3°
	GRUPO 03	374	173,92	4°
	GRUPO 06	185	191,88	5°
	GRUPO 05	1.652	234,22	6°

Legenda:

Grupo 01 – Até 750
VT de Posse

Grupo 02 – De 751 a 1000
VT de Formosa
VT de Pires do Rio

Grupo 03 – De 1001 a 1500
VT de Ceres
1ª VT de Anápolis
2ª VT de Anápolis
3ª VT de Anápolis
4ª VT de Anápolis
VT de Caldas Novas

Grupo 04 – De 1501 a 2000
VT de Catalão
VT de Goiatuba
1ª VT de Itumbiara
2ª VT de Itumbiara
VT de Jataí
VT de Luziânia
VT de Mineiros
VT de Quirinópolis

Grupo 05 – De 2001 a 2500
1ª VT de Goiânia
2ª VT de Goiânia
3ª VT de Goiânia
4ª VT de Goiânia
5ª VT de Goiânia
6ª VT de Goiânia
7ª VT de Goiânia
8ª VT de Goiânia
9ª VT de Goiânia
10ª VT de Goiânia
11ª VT de Goiânia
12ª VT de Goiânia
13ª VT de Goiânia
14ª VT de Goiânia
15ª VT de Goiânia
16ª VT de Goiânia
17ª VT de Goiânia
18ª VT de Goiânia
VT de Goiás
VT de Inhumas
1ª VT de Rio Verde
2ª VT de Rio Verde
3ª VT de Rio Verde
4ª VT de Rio Verde
VT de Uruaçu
VT de São Luis de Montes Belos
VT de Valparaíso de Goiás

#Grupo 06 – A partir de 2500
1ª VT de Aparecida de Goiânia
2ª VT de Aparecida de Goiânia
3ª VT de Aparecida de Goiânia
VT de Goianésia

PRAZO MÉDIO ENTRE O AJUIZAMENTO E O ENCERRAMENTO DA INSTRUÇÃO DE TODAS AS VARAS DO TRABALHO

Data do encerramento da instrução entre 1/12/2016 e 31/12/2016 23:59:59

ORDINÁRIO

Qtd. Processos	Prazo Médio (dias)
2.685	208,41

Vara do Trabalho	Qtd Processos	Prazo Médio	Ranking
VARA DO TRABALHO DE POSSE	31	43,26	1°
4ª VARA DO TRABALHO DE RIO VERDE	68	46,53	2°
VARA DO TRABALHO DE PIRES DO RIO	12	53,75	3°
VARA DO TRABALHO DE QUIRINÓPOLIS	48	80,04	4°
VARA DO TRABALHO DE URUAÇU	44	103,43	5°
VARA DO TRABALHO DE SÃO LUIS DE MONTES BELOS	35	104,94	6°
VARA DO TRABALHO DE VALPARAÍSO DE GOIÁS	22	106,68	7°
VARA DO TRABALHO DE GOIÁS	41	107,88	8°
13ª VARA DO TRABALHO DE GOIÂNIA	43	113,53	9°
VARA DO TRABALHO DE GOIATUBA	54	116,17	10°
15ª VARA DO TRABALHO DE GOIÂNIA	67	117,43	11°
VARA DO TRABALHO DE LUZIÂNIA	69	119,7	12°
VARA DO TRABALHO DE INHUMAS	63	121,81	13°
2ª VARA DO TRABALHO DE ANÁPOLIS	65	126,8	14°
VARA DO TRABALHO DE CERES	88	128,11	15°
VARA DO TRABALHO DE CATALÃO	49	135,27	16°
8ª VARA DO TRABALHO DE GOIÂNIA	46	135,5	17°
16ª VARA DO TRABALHO DE GOIÂNIA	68	138,28	18°
VARA DO TRABALHO DE GOIANÉSIA	35	141,74	19°
1ª VARA DO TRABALHO DE APARECIDA DE GOIÂNIA	43	143,74	20°
3ª VARA DO TRABALHO DE ANÁPOLIS	67	169,96	21°
6ª VARA DO TRABALHO DE GOIÂNIA	63	173,16	22°
1ª VARA DO TRABALHO DE ITUMBIARA	58	173,33	23°
3ª VARA DO TRABALHO DE APARECIDA DE GOIÂNIA	60	189,62	24°
VARA DO TRABALHO DE CALDAS NOVAS	61	190,95	25°
VARA DO TRABALHO DE JATAÍ	45	192,24	26°

PRAZO MÉDIO ENTRE O AJUIZAMENTO E O ENCERRAMENTO DA INSTRUÇÃO DE TODAS AS VARAS DO TRABALHO

ORDINÁRIO

Qtd. Processos	Prazo Médio (dias)
2.685	208,41

Vara do Trabalho	Qtd Processos	Prazo Médio	Ranking
1ª VARA DO TRABALHO DE RIO VERDE	70	195,87	27°
2ª VARA DO TRABALHO DE ITUMBIARA	33	196,7	28°
18ª VARA DO TRABALHO DE GOIÂNIA	54	197,11	29°
4ª VARA DO TRABALHO DE ANÁPOLIS	31	202,97	30°
12ª VARA DO TRABALHO DE GOIÂNIA	30	204,63	31°
11ª VARA DO TRABALHO DE GOIÂNIA	56	208,27	32°
4ª VARA DO TRABALHO DE GOIÂNIA	27	211,96	33°
10ª VARA DO TRABALHO DE GOIÂNIA	48	223,42	34°
2ª VARA DO TRABALHO DE RIO VERDE	60	224,62	35°
14ª VARA DO TRABALHO DE GOIÂNIA	108	238,35	36°
VARA DO TRABALHO DE FORMOSA	14	241,64	37°
17ª VARA DO TRABALHO DE GOIÂNIA	69	250	38°
1ª VARA DO TRABALHO DE GOIÂNIA	75	252,37	39°
1ª VARA DO TRABALHO DE ANÁPOLIS	62	261,32	40°
3ª VARA DO TRABALHO DE RIO VERDE	62	264,06	41°
VARA DO TRABALHO DE MINEIROS	61	271,13	42°
2ª VARA DO TRABALHO DE APARECIDA DE GOIÂNIA	47	276,13	43°
3ª VARA DO TRABALHO DE GOIÂNIA	65	291,49	44°
2ª VARA DO TRABALHO DE GOIÂNIA	50	400,6	45°
9ª VARA DO TRABALHO DE GOIÂNIA	120	409,84	46°
5ª VARA DO TRABALHO DE GOIÂNIA	93	416,89	47°
7ª VARA DO TRABALHO DE GOIÂNIA	105	423,9	48°

PRAZO MÉDIO ENTRE O AJUIZAMENTO E O ENCERRAMENTO DA INSTRUÇÃO - 11ª VARA DO TRABALHO DE GOIÂNIA

Data do encerramento da instrução entre 1/12/2016 e 31/12/2016 23:59:59

11ª VARA DO TRABALHO DE GOIÂNIA

ORDINÁRIO

Qtd	Prazo Médio
56	208,27

Nr. Processo	Ajuiz.	nc. Instruçã	Prazo
ConPag - 0012139-66.2016.5.18.0011	05/12/16	29/12/16	24
ET - 0011662-43.2016.5.18.0011	16/09/16	16/12/16	91
ET - 0011831-30.2016.5.18.0011	14/10/16	16/12/16	63
ET - 0011873-79.2016.5.18.0011	20/10/16	16/12/16	57
Pet - 0012124-97.2016.5.18.0011	01/12/16	15/12/16	14
RTAlç - 0011641-67.2016.5.18.0011	14/09/16	12/12/16	89
RTAlç - 0011862-50.2016.5.18.0011	19/10/16	12/12/16	54
RTOrd - 0010021-20.2016.5.18.0011	09/01/16	13/12/16	339
RTOrd - 0010113-95.2016.5.18.0011	26/01/16	01/12/16	310
RTOrd - 0010117-35.2016.5.18.0011	26/01/16	05/12/16	314
RTOrd - 0010131-19.2016.5.18.0011	27/01/16	06/12/16	314
RTOrd - 0010135-56.2016.5.18.0011	28/01/16	06/12/16	313
RTOrd - 0010167-61.2016.5.18.0011	02/02/16	12/12/16	314
RTOrd - 0010285-37.2016.5.18.0011	22/02/16	01/12/16	283
RTOrd - 0010373-75.2016.5.18.0011	03/03/16	13/12/16	285
RTOrd - 0010425-71.2016.5.18.0011	11/03/16	07/12/16	271
RTOrd - 0010587-66.2016.5.18.0011	06/04/16	01/12/16	239
RTOrd - 0010790-28.2016.5.18.0011	05/05/16	14/12/16	223
RTOrd - 0010795-50.2016.5.18.0011	05/05/16	06/12/16	215
RTOrd - 0010889-32.2015.5.18.0011	12/01/16	20/12/16	343
RTOrd - 0010936-69.2016.5.18.0011	25/05/16	15/12/16	204
RTOrd - 0010959-15.2016.5.18.0011	31/05/16	06/12/16	189

Legenda:
Ajuiz. Data do Ajuizamento;
Enc. da Instrução: Data da conclusão para proferir sentença;
Prazo: Quantidade de dias decorridos do ajuizamento até o encerramento da instrução.

PRAZO MÉDIO ENTRE O AJUIZAMENTO E O ENCERRAMENTO DA INSTRUÇÃO - 11ª VARA DO TRABALHO DE GOIÂNIA

11ª VARA DO TRABALHO DE GOIÂNIA

ORDINÁRIO

Qtd	Prazo Médio
56	208,27

Nr. Processo	Ajuiz.	nc. Instruçã	Prazo
RTOrd - 0010964-37.2016.5.18.0011	31/05/16	01/12/16	184
RTOrd - 0011021-89.2015.5.18.0011	25/06/15	01/12/16	525
RTOrd - 0011030-51.2015.5.18.0011	26/06/15	06/12/16	529
RTOrd - 0011044-25.2016.5.18.0003	13/07/16	05/12/16	145
RTOrd - 0011051-12.2015.5.18.0016	12/01/16	14/12/16	337
RTOrd - 0011070-96.2016.5.18.0011	17/06/16	12/12/16	178
RTOrd - 0011087-35.2016.5.18.0011	20/06/16	14/12/16	177
RTOrd - 0011096-94.2016.5.18.0011	21/06/16	01/12/16	163
RTOrd - 0011106-41.2016.5.18.0011	22/06/16	01/12/16	162
RTOrd - 0011130-69.2016.5.18.0011	27/06/16	06/12/16	162
RTOrd - 0011153-15.2016.5.18.0011	30/06/16	12/12/16	165
RTOrd - 0011159-22.2016.5.18.0011	30/06/16	12/12/16	165
RTOrd - 0011174-88.2016.5.18.0011	03/07/16	13/12/16	163
RTOrd - 0011178-28.2016.5.18.0011	04/07/16	13/12/16	162
RTOrd - 0011181-80.2016.5.18.0011	04/07/16	14/12/16	163
RTOrd - 0011182-65.2016.5.18.0011	04/07/16	14/12/16	163
RTOrd - 0011298-08.2015.5.18.0011	14/08/15	14/12/16	488
RTOrd - 0011337-68.2016.5.18.0011	27/07/16	05/12/16	131
RTOrd - 0011352-37.2016.5.18.0011	29/07/16	14/12/16	138
RTOrd - 0011482-27.2016.5.18.0011	17/08/16	13/12/16	118
RTOrd - 0011510-92.2016.5.18.0011	23/08/16	12/12/16	111
RTOrd - 0011518-69.2016.5.18.0011	24/08/16	15/12/16	113
RTOrd - 0011523-91.2016.5.18.0011	24/08/16	16/12/16	114
RTOrd - 0011524-76.2016.5.18.0011	24/08/16	16/12/16	114
RTOrd - 0011527-31.2016.5.18.0011	25/08/16	16/12/16	113

Legenda:
Ajuiz. Data do Ajuizamento;
Enc. da Instrução: Data da conclusão para proferir sentença;
Prazo: Quantidade de dias decorridos do ajuizamento até o encerramento da instrução.

PRAZO MÉDIO ENTRE O AJUIZAMENTO E O ENCERRAMENTO DA INSTRUÇÃO - 11ª VARA DO TRABALHO DE GOIÂNIA

11ª VARA DO TRABALHO DE GOIÂNIA

ORDINÁRIO

Qtd	Prazo Médio
56	208,27

Nr. Processo	Ajuiz.	nc. Instruçã	Prazo
RTOrd - 0011627-83.2016.5.18.0011	12/09/16	05/12/16	84
RTOrd - 0011802-77.2016.5.18.0011	10/10/16	07/12/16	58
RTOrd - 0011840-89.2016.5.18.0011	17/10/16	14/12/16	58
RTOrd - 0011845-48.2015.5.18.0011	16/11/15	13/12/16	393
RTOrd - 0011855-04.2015.5.18.0008	17/12/15	15/12/16	364
RTOrd - 0011989-56.2014.5.18.0011	10/12/14	12/12/16	733
RTOrd - 0011998-81.2015.5.18.0011	08/12/15	29/12/16	387
RTOrd - 0012011-46.2016.5.18.0011	11/11/16	15/12/16	34
RTOrd - 0012098-02.2016.5.18.0011	28/11/16	19/12/16	21

Legenda:
Ajuiz. Data do Ajuizamento;
Enc. da Instrução: Data da conclusão para proferir sentença;
Prazo: Quantidade de dias decorridos do ajuizamento até o encerramento da instrução.

PRAZO MÉDIO ENTRE O AJUIZAMENTO E O ENCERRAMENTO DA INSTRUÇÃO - 11ª VARA DO TRABALHO DE GOIÂNIA

Data do encerramento da instrução entre 1/12/2016 e 31/12/2016 23:59:59

Sem magistrado

ORDINÁRIO

Qtd	Prazo Médio
56	208,27

Nr. Processo	Ajuiz.	nc. Instruçã	Prazo
ConPag - 0012139-66.2016.5.18.0011	05/12/16	29/12/16	24
ET - 0011662-43.2016.5.18.0011	16/09/16	16/12/16	91
ET - 0011831-30.2016.5.18.0011	14/10/16	16/12/16	63
ET - 0011873-79.2016.5.18.0011	20/10/16	16/12/16	57
Pet - 0012124-97.2016.5.18.0011	01/12/16	15/12/16	14
RTAlç - 0011641-67.2016.5.18.0011	14/09/16	12/12/16	89
RTAlç - 0011862-50.2016.5.18.0011	19/10/16	12/12/16	54
RTOrd - 0010021-20.2016.5.18.0011	09/01/16	13/12/16	339
RTOrd - 0010113-95.2016.5.18.0011	26/01/16	01/12/16	310
RTOrd - 0010117-35.2016.5.18.0011	26/01/16	05/12/16	314
RTOrd - 0010131-19.2016.5.18.0011	27/01/16	06/12/16	314
RTOrd - 0010135-56.2016.5.18.0011	28/01/16	06/12/16	313
RTOrd - 0010167-61.2016.5.18.0011	02/02/16	12/12/16	314
RTOrd - 0010285-37.2016.5.18.0011	22/02/16	01/12/16	283
RTOrd - 0010373-75.2016.5.18.0011	03/03/16	13/12/16	285
RTOrd - 0010425-71.2016.5.18.0011	11/03/16	07/12/16	271
RTOrd - 0010587-66.2016.5.18.0011	06/04/16	01/12/16	239
RTOrd - 0010790-28.2016.5.18.0011	05/05/16	14/12/16	223
RTOrd - 0010795-50.2016.5.18.0011	05/05/16	06/12/16	215
RTOrd - 0010889-32.2015.5.18.0011	12/01/16	20/12/16	343
RTOrd - 0010936-69.2016.5.18.0011	25/05/16	15/12/16	204
RTOrd - 0010959-15.2016.5.18.0011	31/05/16	06/12/16	189

Legenda:
Ajuiz. Data do Ajuizamento;
Enc. da Instrução: Data da conclusão para proferir sentença;
Prazo: Quantidade de dias decorridos do ajuizamento até o encerramento da instrução.

PRAZO MÉDIO ENTRE O AJUIZAMENTO E O ENCERRAMENTO DA INSTRUÇÃO - 11ª VARA DO TRABALHO DE GOIÂNIA

Sem magistrado

ORDINÁRIO

Qtd	Prazo Médio
56	208,27

Nr. Processo	Ajuiz.	nc. Instruçã	Prazo
RTOrd - 0010964-37.2016.5.18.0011	31/05/16	01/12/16	184
RTOrd - 0011021-89.2015.5.18.0011	25/06/15	01/12/16	525
RTOrd - 0011030-51.2015.5.18.0011	26/06/15	06/12/16	529
RTOrd - 0011044-25.2016.5.18.0003	13/07/16	05/12/16	145
RTOrd - 0011051-12.2015.5.18.0016	12/01/16	14/12/16	337
RTOrd - 0011070-96.2016.5.18.0011	17/06/16	12/12/16	178
RTOrd - 0011087-35.2016.5.18.0011	20/06/16	14/12/16	177
RTOrd - 0011096-94.2016.5.18.0011	21/06/16	01/12/16	163
RTOrd - 0011106-41.2016.5.18.0011	22/06/16	01/12/16	162
RTOrd - 0011130-69.2016.5.18.0011	27/06/16	06/12/16	162
RTOrd - 0011153-15.2016.5.18.0011	30/06/16	12/12/16	165
RTOrd - 0011159-22.2016.5.18.0011	30/06/16	12/12/16	165
RTOrd - 0011174-88.2016.5.18.0011	03/07/16	13/12/16	163
RTOrd - 0011178-28.2016.5.18.0011	04/07/16	13/12/16	162
RTOrd - 0011181-80.2016.5.18.0011	04/07/16	14/12/16	163
RTOrd - 0011182-65.2016.5.18.0011	04/07/16	14/12/16	163
RTOrd - 0011298-08.2015.5.18.0011	14/08/15	14/12/16	488
RTOrd - 0011337-68.2016.5.18.0011	27/07/16	05/12/16	131
RTOrd - 0011352-37.2016.5.18.0011	29/07/16	14/12/16	138
RTOrd - 0011482-27.2016.5.18.0011	17/08/16	13/12/16	118
RTOrd - 0011510-92.2016.5.18.0011	23/08/16	12/12/16	111
RTOrd - 0011518-69.2016.5.18.0011	24/08/16	15/12/16	113
RTOrd - 0011523-91.2016.5.18.0011	24/08/16	16/12/16	114
RTOrd - 0011524-76.2016.5.18.0011	24/08/16	16/12/16	114
RTOrd - 0011527-31.2016.5.18.0011	25/08/16	16/12/16	113

Legenda:
Ajuiz. Data do Ajuizamento;
Enc. da Instrução: Data da conclusão para proferir sentença;
Prazo: Quantidade de dias decorridos do ajuizamento até o encerramento da instrução.

PRAZO MÉDIO ENTRE O AJUIZAMENTO E O ENCERRAMENTO DA INSTRUÇÃO - 11ª VARA DO TRABALHO DE GOIÂNIA

Sem magistrado

ORDINÁRIO

Qtd	Prazo Médio
56	208,27

Nr. Processo	Ajuiz.	nc. Instruçã	Prazo
RTOrd - 0011627-83.2016.5.18.0011	12/09/16	05/12/16	84
RTOrd - 0011802-77.2016.5.18.0011	10/10/16	07/12/16	58
RTOrd - 0011840-89.2016.5.18.0011	17/10/16	14/12/16	58
RTOrd - 0011845-48.2015.5.18.0011	16/11/15	13/12/16	393
RTOrd - 0011855-04.2015.5.18.0008	17/12/15	15/12/16	364
RTOrd - 0011989-56.2014.5.18.0011	10/12/14	12/12/16	733
RTOrd - 0011998-81.2015.5.18.0011	08/12/15	29/12/16	387
RTOrd - 0012011-46.2016.5.18.0011	11/11/16	15/12/16	34
RTOrd - 0012098-02.2016.5.18.0011	28/11/16	19/12/16	21

Legenda:
Ajuiz. Data do Ajuizamento;
Enc. da Instrução: Data da conclusão para proferir sentença;
Prazo: Quantidade de dias decorridos do ajuizamento até o encerramento da instrução.