

## Conceituação

| Tema                              | Prazos Processuais   |
|-----------------------------------|--|
| <b>Relatórios</b>                 | Evolução Histórica<br>Comparativo por VT<br>Comparativo por Grupo<br>Por Grupo<br>Por VT<br>Por Processo<br>Por Magistrado   |
| <b>Resumo</b>                     | Apresenta o prazo médio desde o concluso para proferir sentença até a prolação da sentença.  |
| <b>Descrição</b>                  | O prazo médio é obtido calculando-se a quantidade de dias decorridos desde o movimento de Concluso para Proferir Sentença até a Prolação da Sentença. Os dados são extraídos baseando-se nos itens do e-Gestão:<br><br>269 e 90269 - Do Concluso para Proferir Sentença até a Prolação da Sentença na fase de conhecimento – rito sumaríssimo;<br><br>270 e 90270 – Do Concluso para Proferir Sentença até a Prolação da Sentença na fase de conhecimento– rito exceto sumaríssimo (ordinário) |
| <b>Origem da informação</b>       | e-Gestão   |
| <b>Crítérios e transformações</b> | Coletado do e-Gestão, consolidado, otimizado e classificado para análise.  |
| <b>Análises possíveis</b>         | Prazo médio entre o concluso para proferir sentença e a prolação da sentença, detalhado de forma Geral, Por grupo, por VT, Por Processo e Por Magistrado.  |



## EVOLUÇÃO HISTÓRICA DOS PRAZOS PROCESSUAIS ENTRE O CONCLUSO PARA PROFERIR SENTENÇA E A PROLAÇÃO DA SENTENÇA - 1ª VARA DO TRABALHO DE ANÁPOLIS

Data da sentença entre 1/12/2016 e 31/12/2016 23:59:59

| Rito               | Qtd       | Prazo Médio  |
|--------------------|-----------|--------------|
| ORDINÁRIO          | 41        | 18,8         |
| SUMARÍSSIMO        | 9         | 13,89        |
| <b>Total/Média</b> | <b>50</b> | <b>17,92</b> |

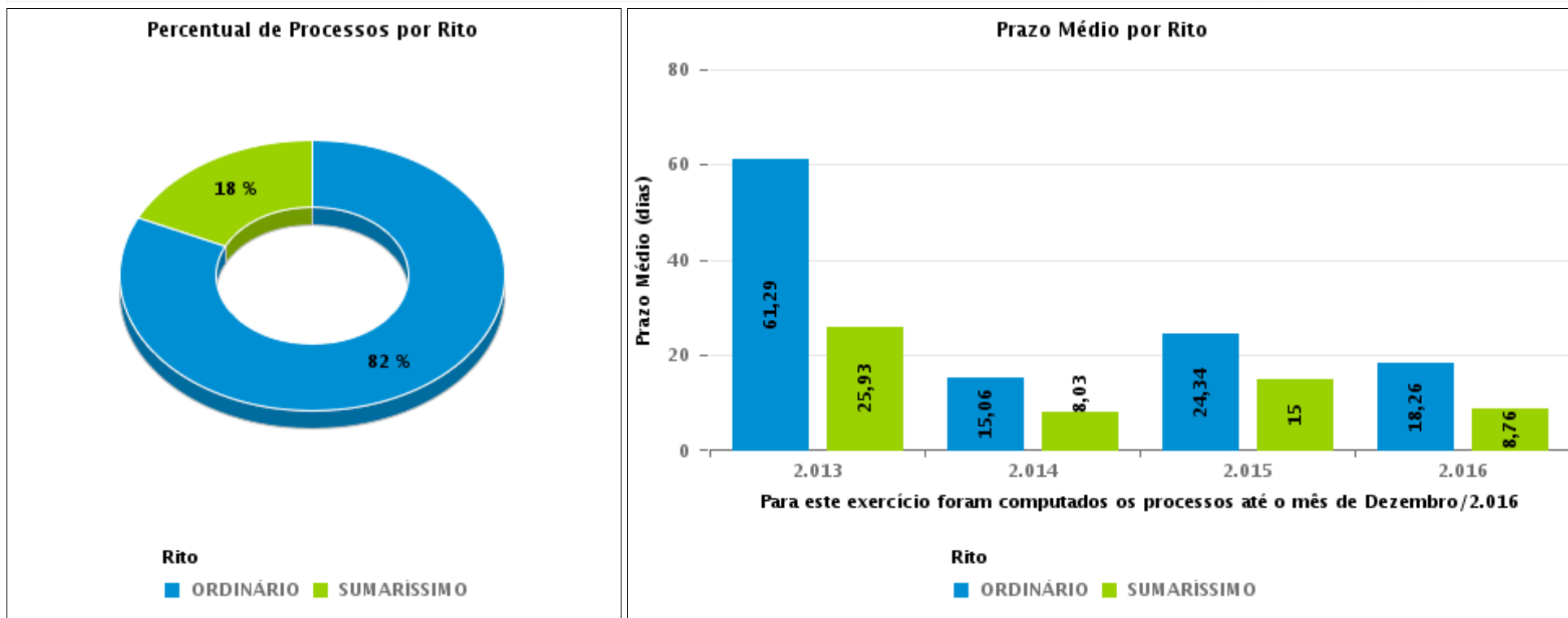



## COMPARATIVO DO PRAZO MÉDIO ENTRE O CONCLUSO PARA PROFERIR SENTENÇA E A PROLAÇÃO DA SENTENÇA - 1ª VARA DO TRABALHO DE ANÁPOLIS

Data da sentença entre 1/12/2016 e 31/12/2016 23:59:59

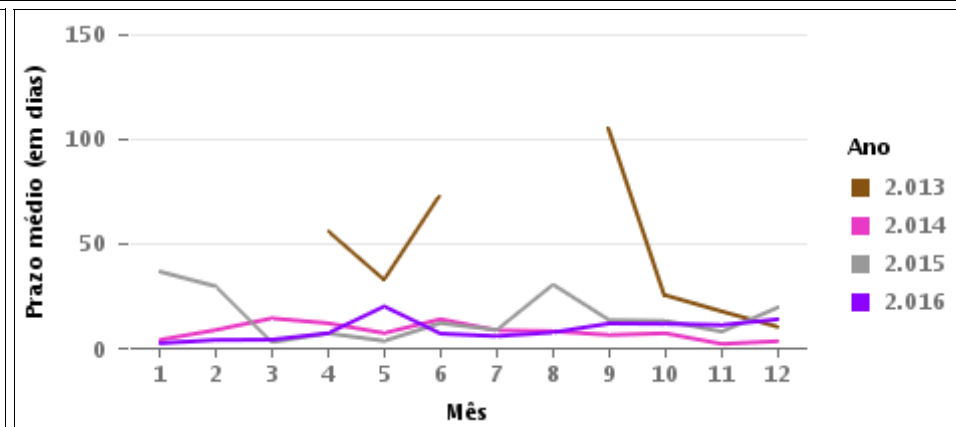
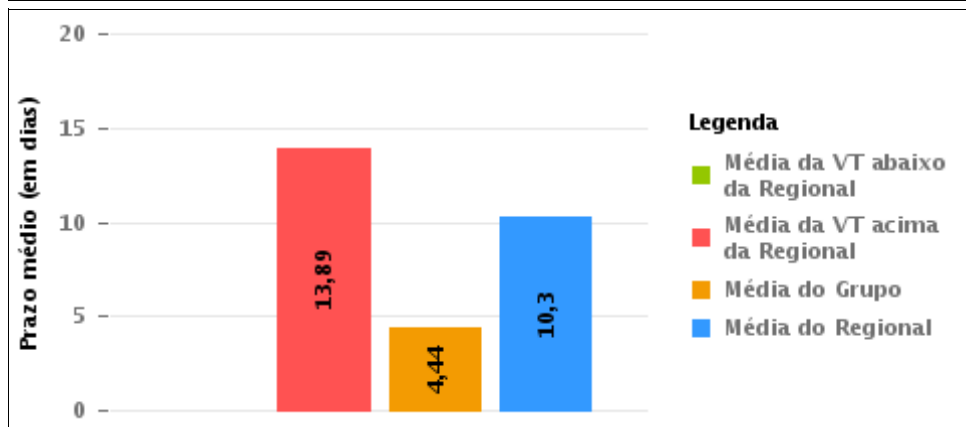
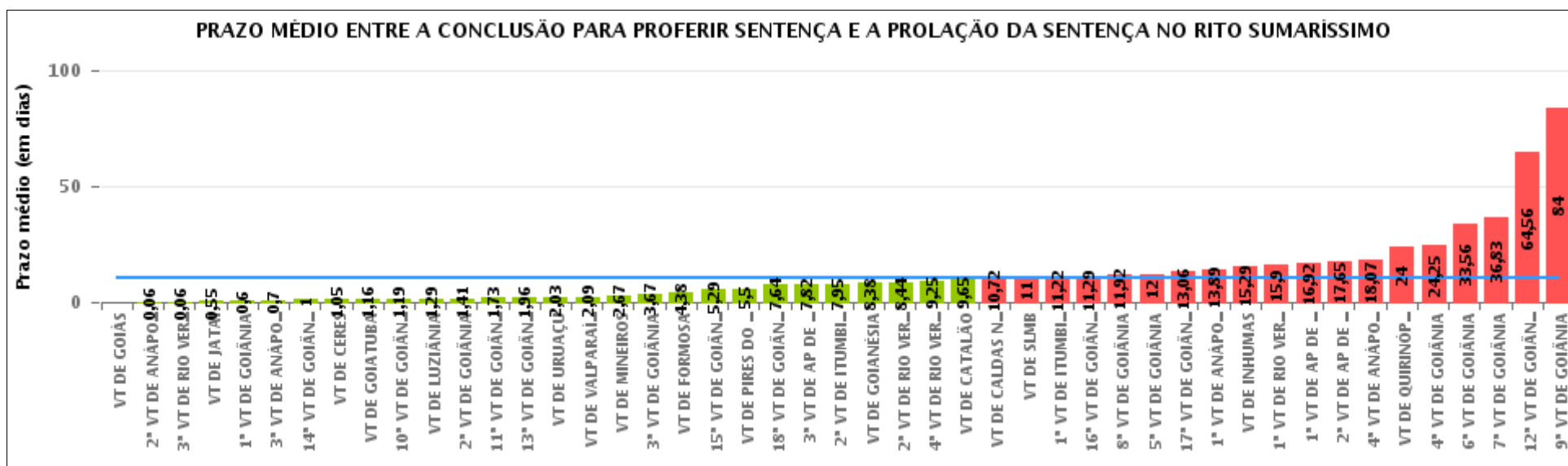



## COMPARATIVO DO PRAZO MÉDIO ENTRE O CONCLUSO PARA PROFERIR SENTENÇA E A PROLAÇÃO DA SENTENÇA ENTRE AS VARAS DO GRUPO

Data da sentença entre 1/12/2016 e 31/12/2016 23:59:59

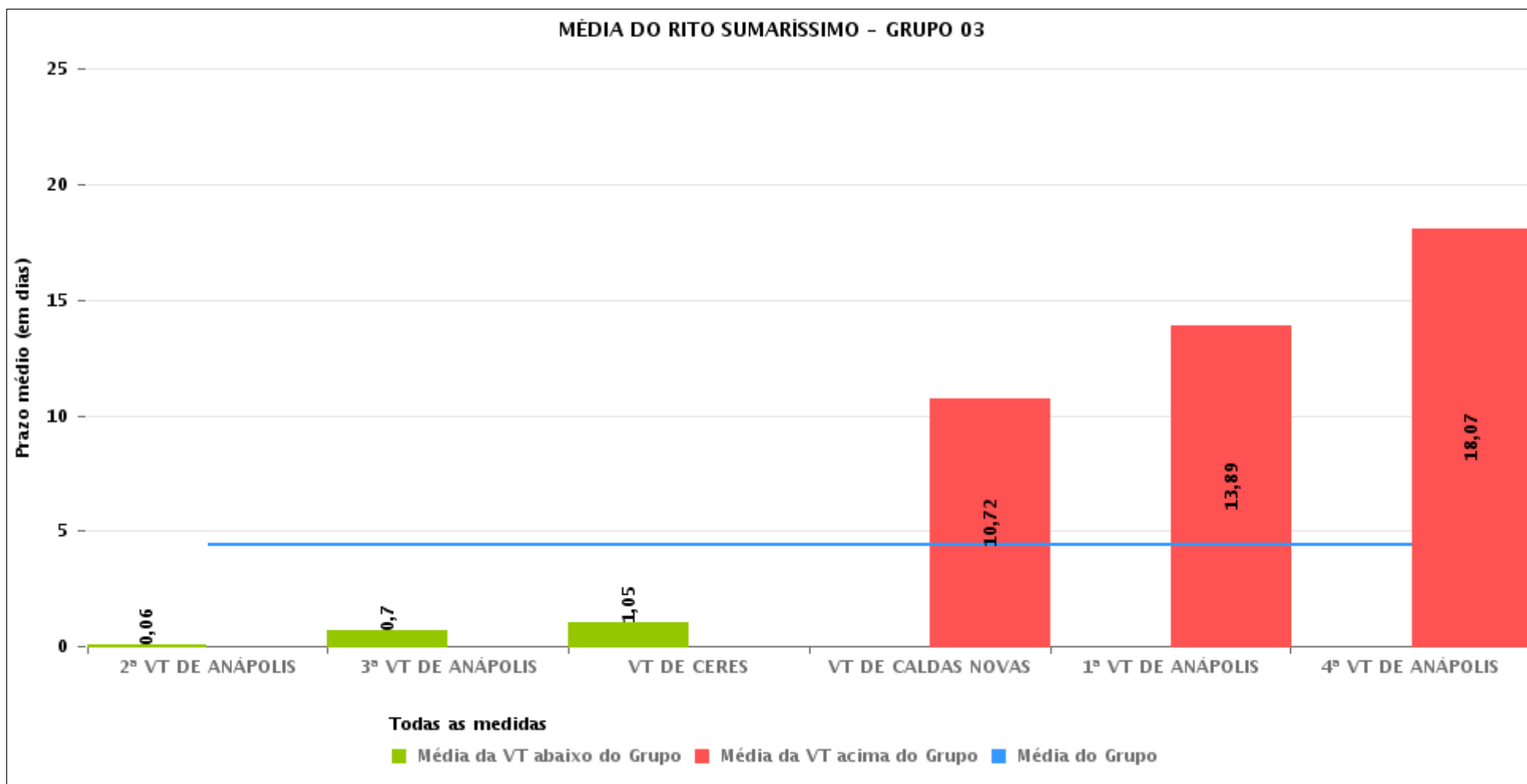



## PRAZO MÉDIO ENTRE O CONCLUSO PARA PROFERIR SENTENÇA E A PROLAÇÃO DA SENTENÇA POR GRUPO

Data da sentença entre 1/12/2016 e 31/12/2016 23:59:59

| Rito        | Grupo    | Qtd. Processos | Prazo Médio (dias) | Ranking |
|-------------|----------|----------------|--------------------|---------|
| SUMARÍSSIMO | GRUPO 03 | 181            | 4,44               | 1°      |
|             | GRUPO 02 | 12             | 4,75               | 2°      |
|             | GRUPO 04 | 186            | 5,05               | 3°      |
|             | GRUPO 06 | 76             | 13,54              | 4°      |
|             | GRUPO 05 | 441            | 14,51              | 5°      |

|  |   |  |  |
|--|---|--|--|
| Legenda:   | # Grupo 04 – De 1501 a 2000<br>VT de Catalão<br>VT de Goiatuba<br>1ª VT de Itumbiara<br>2ª VT de Itumbiara<br>VT de Jataí<br>VT de Luziânia<br>VT de Mineiros<br>VT de Quirinópolis | 8ª VT de Goiânia<br>9ª VT de Goiânia<br>10ª VT de Goiânia<br>11ª VT de Goiânia<br>12ª VT de Goiânia<br>13ª VT de Goiânia<br>14ª VT de Goiânia<br>15ª VT de Goiânia<br>16ª VT de Goiânia<br>17ª VT de Goiânia<br>18ª VT de Goiânia<br>VT de Goiás<br>VT de Inhumas<br>1ª VT de Rio Verde<br>2ª VT de Rio Verde<br>3ª VT de Rio Verde<br>4ª VT de Rio Verde<br>VT de Uruaçu<br>VT de São Luis de Montes Belos<br>VT de Valparaíso de Goiás | #Grupo 06 – A partir de 2500<br>1ª VT de Aparecida de Goiânia<br>2ª VT de Aparecida de Goiânia<br>3ª VT de Aparecida de Goiânia<br>VT de Goianésia |
| # Grupo 01 – Até 750<br>VT de Posse  |   |  |  |
| # Grupo 02 – De 751 a 1000<br>VT de Formosa<br>VT de Pires do Rio  |   |  |  |
| # Grupo 03 – De 1001 a 1500<br>VT de Ceres<br>1ª VT de Anápolis<br>2ª VT de Anápolis<br>3ª VT de Anápolis<br>4ª VT de Anápolis<br>VT de Caldas Novas | # Grupo 05 – De 2001 a 2500<br>1ª VT de Goiânia<br>2ª VT de Goiânia<br>3ª VT de Goiânia<br>4ª VT de Goiânia<br>5ª VT de Goiânia<br>6ª VT de Goiânia<br>7ª VT de Goiânia             |  |  |



## PRAZO MÉDIO ENTRE O CONCLUSO PARA PROFERIR SENTENÇA E A PROLAÇÃO DA SENTENÇA DE TODAS AS VARAS DO TRABALHO

Data da sentença entre 1/12/2016 e 31/12/2016 23:59:59

### SUMARÍSSIMO

| Qtd. Processos | Prazo Médio (dias) |
|----------------|--------------------|
| 896            | 10,3               |

| Vara do Trabalho                            | Qtd Processos | Prazo Médio | Ranking |
|---|---------------|-------------|---------|
| VARA DO TRABALHO DE GOIÁS                   | 5             | 0           | 1°      |
| 2ª VARA DO TRABALHO DE ANÁPOLIS             | 18            | 0,06        | 2°      |
| 3ª VARA DO TRABALHO DE RIO VERDE            | 18            | 0,06        | 3°      |
| VARA DO TRABALHO DE JATAÍ                   | 20            | 0,55        | 4°      |
| 1ª VARA DO TRABALHO DE GOIÂNIA              | 20            | 0,6         | 5°      |
| 3ª VARA DO TRABALHO DE ANÁPOLIS             | 10            | 0,7         | 6°      |
| 14ª VARA DO TRABALHO DE GOIÂNIA             | 12            | 1           | 7°      |
| VARA DO TRABALHO DE CERES                   | 101           | 1,05        | 8°      |
| VARA DO TRABALHO DE GOIATUBA                | 57            | 1,16        | 9°      |
| 10ª VARA DO TRABALHO DE GOIÂNIA             | 16            | 1,19        | 10°     |
| VARA DO TRABALHO DE LUZIÂNIA                | 14            | 1,29        | 11°     |
| 2ª VARA DO TRABALHO DE GOIÂNIA              | 27            | 1,41        | 12°     |
| 11ª VARA DO TRABALHO DE GOIÂNIA             | 22            | 1,73        | 13°     |
| 13ª VARA DO TRABALHO DE GOIÂNIA             | 26            | 1,96        | 14°     |
| VARA DO TRABALHO DE URUAÇU                  | 29            | 2,03        | 15°     |
| VARA DO TRABALHO DE VALPARAÍSO DE GOIÁS     | 22            | 2,09        | 16°     |
| VARA DO TRABALHO DE MINEIROS                | 9             | 2,67        | 17°     |
| 3ª VARA DO TRABALHO DE GOIÂNIA              | 18            | 3,67        | 18°     |
| VARA DO TRABALHO DE FORMOSA                 | 8             | 4,38        | 19°     |
| 15ª VARA DO TRABALHO DE GOIÂNIA             | 14            | 5,29        | 20°     |
| VARA DO TRABALHO DE PIRES DO RIO            | 4             | 5,5         | 21°     |
| 18ª VARA DO TRABALHO DE GOIÂNIA             | 14            | 7,64        | 22°     |
| 3ª VARA DO TRABALHO DE APARECIDA DE GOIÂNIA | 11            | 7,82        | 23°     |
| 2ª VARA DO TRABALHO DE ITUMBIARA            | 22            | 7,95        | 24°     |
| VARA DO TRABALHO DE GOIANÉSIA               | 21            | 8,38        | 25°     |
| 2ª VARA DO TRABALHO DE RIO VERDE            | 9             | 8,44        | 26°     |



## PRAZO MÉDIO ENTRE O CONCLUSO PARA PROFERIR SENTENÇA E A PROLAÇÃO DA SENTENÇA DE TODAS AS VARAS DO TRABALHO

### SUMARÍSSIMO

| Qtd. Processos | Prazo Médio (dias) |
|----------------|--------------------|
| 896            | 10,3               |

| Vara do Trabalho                             | Qtd Processos | Prazo Médio | Ranking |
|--|---------------|-------------|---------|
| 4ª VARA DO TRABALHO DE RIO VERDE             | 8             | 9,25        | 27º     |
| VARA DO TRABALHO DE CATALÃO                  | 54            | 9,65        | 28º     |
| VARA DO TRABALHO DE CALDAS NOVAS             | 29            | 10,72       | 29º     |
| VARA DO TRABALHO DE SÃO LUIS DE MONTES BELOS | 7             | 11          | 30º     |
| 1ª VARA DO TRABALHO DE ITUMBIARA             | 9             | 11,22       | 31º     |
| 16ª VARA DO TRABALHO DE GOIÂNIA              | 7             | 11,29       | 32º     |
| 8ª VARA DO TRABALHO DE GOIÂNIA               | 13            | 11,92       | 33º     |
| 5ª VARA DO TRABALHO DE GOIÂNIA               | 20            | 12          | 34º     |
| 17ª VARA DO TRABALHO DE GOIÂNIA              | 16            | 13,06       | 35º     |
| 1ª VARA DO TRABALHO DE ANÁPOLIS              | 9             | 13,89       | 36º     |
| VARA DO TRABALHO DE INHUMAS                  | 17            | 15,29       | 37º     |
| 1ª VARA DO TRABALHO DE RIO VERDE             | 10            | 15,9        | 38º     |
| 1ª VARA DO TRABALHO DE APARECIDA DE GOIÂNIA  | 13            | 16,92       | 39º     |
| 2ª VARA DO TRABALHO DE APARECIDA DE GOIÂNIA  | 31            | 17,65       | 40º     |
| 4ª VARA DO TRABALHO DE ANÁPOLIS              | 14            | 18,07       | 41º     |
| VARA DO TRABALHO DE QUIRINÓPOLIS             | 1             | 24          | 42º     |
| 4ª VARA DO TRABALHO DE GOIÂNIA               | 12            | 24,25       | 43º     |
| 6ª VARA DO TRABALHO DE GOIÂNIA               | 18            | 33,56       | 44º     |
| 7ª VARA DO TRABALHO DE GOIÂNIA               | 18            | 36,83       | 45º     |
| 12ª VARA DO TRABALHO DE GOIÂNIA              | 32            | 64,56       | 46º     |
| 9ª VARA DO TRABALHO DE GOIÂNIA               | 11            | 84          | 47º     |



## PRAZO MÉDIO ENTRE O CONCLUSO PARA PROFERIR SENTENÇA E A PROLAÇÃO DA SENTENÇA - 1ª VARA DO TRABALHO DE ANÁPOLIS

Data da sentença entre 1/12/2016 e 31/12/2016 23:59:59

### 1ª VARA DO TRABALHO DE ANÁPOLIS

#### SUMARÍSSIMO

| Qtd | Prazo Médio |
|-----|-------------|
| 9   | 13,89       |

| Nr. Processo                      | Conclusão | Sentença | Prazo |
|-----------------------------------|-----------|----------|-------|
| RTSum - 0011156-44.2016.5.18.0051 | 22/10/16  | 13/12/16 | 52    |
| RTSum - 0011202-33.2016.5.18.0051 | 27/10/16  | 13/12/16 | 47    |
| RTSum - 0011360-79.2016.5.18.0054 | 29/11/16  | 01/12/16 | 2     |
| RTSum - 0011530-94.2015.5.18.0051 | 15/12/16  | 15/12/16 | 0     |
| RTSum - 0011565-20.2016.5.18.0051 | 30/11/16  | 01/12/16 | 1     |
| RTSum - 0011571-27.2016.5.18.0051 | 01/12/16  | 09/12/16 | 8     |
| RTSum - 0011625-90.2016.5.18.0051 | 05/12/16  | 09/12/16 | 4     |
| RTSum - 0011650-06.2016.5.18.0051 | 01/12/16  | 09/12/16 | 8     |
| RTSum - 0011690-85.2016.5.18.0051 | 06/12/16  | 09/12/16 | 3     |

**Legenda:**

- Conclusão: Data da conclusão para proferir sentença;
- Sentença: Data da prolação da sentença;
- Prazo: Prazo entre a conclusão e a prolação da sentença.





## PRAZO MÉDIO ENTRE O CONCLUSO PARA PROFERIR SENTENÇA E A PROLAÇÃO DA SENTENÇA - 1ª VARA DO TRABALHO DE ANÁPOLIS

Data da sentença entre 1/12/2016 e 31/12/2016 23:59:59

### ANTÔNIO GONÇALVES PEREIRA JÚNIOR

#### SUMARÍSSIMO

| Qtd | Prazo Médio |
|-----|-------------|
| 8   | 15,63       |

| Nr. Processo                      | Conclusão | Sentença | Prazo |
|-----------------------------------|-----------|----------|-------|
| RTSum - 0011156-44.2016.5.18.0051 | 22/10/16  | 13/12/16 | 52    |
| RTSum - 0011202-33.2016.5.18.0051 | 27/10/16  | 13/12/16 | 47    |
| RTSum - 0011360-79.2016.5.18.0054 | 29/11/16  | 01/12/16 | 2     |
| RTSum - 0011565-20.2016.5.18.0051 | 30/11/16  | 01/12/16 | 1     |
| RTSum - 0011571-27.2016.5.18.0051 | 01/12/16  | 09/12/16 | 8     |
| RTSum - 0011625-90.2016.5.18.0051 | 05/12/16  | 09/12/16 | 4     |
| RTSum - 0011650-06.2016.5.18.0051 | 01/12/16  | 09/12/16 | 8     |
| RTSum - 0011690-85.2016.5.18.0051 | 06/12/16  | 09/12/16 | 3     |

**Legenda:**

- Conclusão: Data da conclusão para proferir sentença;
- Sentença: Data da prolação da sentença;
- Prazo: Prazo entre a conclusão e a prolação da sentença.

### BLANCA CAROLINA MARTINS BARROS

#### SUMARÍSSIMO

| Qtd | Prazo Médio |
|-----|-------------|
| 1   | 0           |

| Nr. Processo                      | Conclusão | Sentença | Prazo |
|-----------------------------------|-----------|----------|-------|
| RTSum - 0011530-94.2015.5.18.0051 | 15/12/16  | 15/12/16 | 0     |

**Legenda:**

- Conclusão: Data da conclusão para proferir sentença;
- Sentença: Data da prolação da sentença;
- Prazo: Prazo entre a conclusão e a prolação da sentença.



**PRAZO MÉDIO ENTRE O CONCLUSO PARA PROFERIR  
SENTENÇA E A PROLAÇÃO DA SENTENÇA - 1ª VARA  
DO TRABALHO DE ANÁPOLIS**

**BLANCA CAROLINA MARTINS  
BARROS**