

Conceituação

Tema	Prazos Processuais
Relatórios	Evolução Histórica Comparativo por VT Comparativo por Grupo Por Grupo Por VT Por Processo Por Magistrado
Resumo	Apresenta o prazo médio desde o ajuizamento da ação até a prolação da sentença.
Descrição	O prazo médio é obtido calculando-se a quantidade de dias decorridos desde o ajuizamento da ação até a prolação da sentença. Os dados são extraídos baseando-se nos itens do e-Gestão: 271 e 90271 - Do ajuizamento da ação até a prolação da sentença, na fase de conhecimento – rito sumaríssimo; 272 e 90272 – Do ajuizamento da ação até a prolação da sentença, na fase de conhecimento – exceto rito sumaríssimo (ordinário)
Origem da informação	e-Gestão
Critérios e transformações	Coletado do e-Gestão, consolidado, otimizado e classificado para análise.
Análises possíveis	Prazo médio entre o ajuizamento da ação até a prolação da sentença, detalhado de forma Geral, Por grupo, Por VT, Por Processo e Por Magistrado



EVOLUÇÃO HISTÓRICA DOS PRAZOS PROCESSUAIS ENTRE O AJUIZAMENTO E A PROLAÇÃO DA SENTENÇA - 8ª VARA DO TRABALHO DE GOIÂNIA

Data da sentença entre 1/12/2016 e 31/12/2016 23:59:59

Rito	Qtd	Prazo Médio
ORDINÁRIO	58	183,29
SUMARÍSSIMO	40	88
Total/Média	98	144,4

Percentual de Processos por Rito

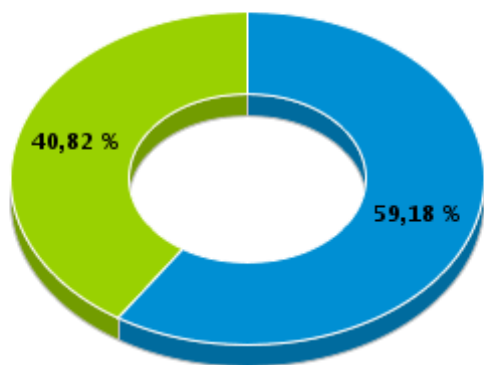

Rito

■ ORDINÁRIO ■ SUMARÍSSIMO

Prazo Médio por Rito

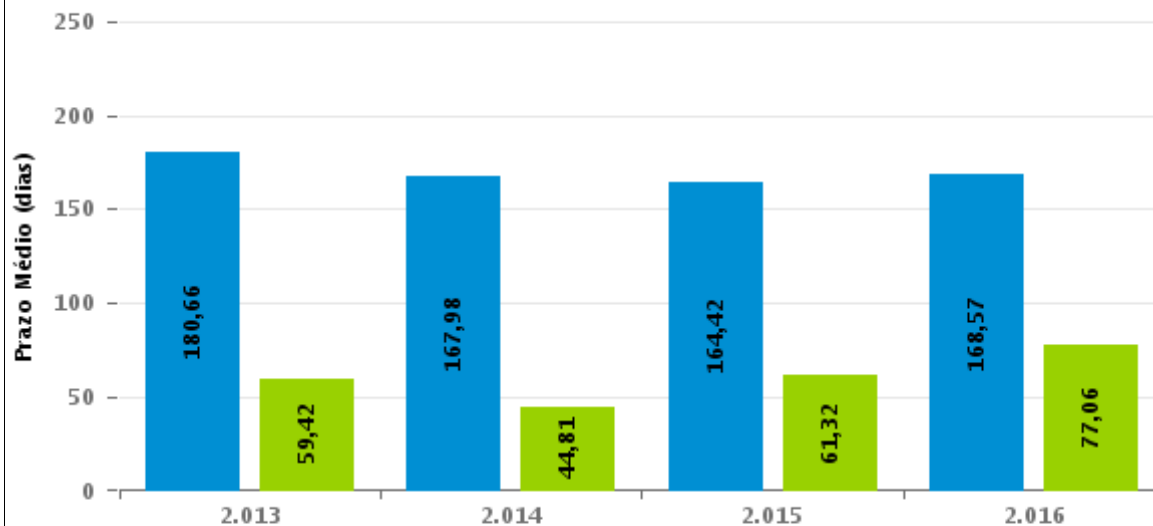

Para este exercício foram computados os processos até o mês de Dezembro/2.016

Rito

■ ORDINÁRIO ■ SUMARÍSSIMO



COMPARATIVO DO PRAZO MÉDIO ENTRE O AJUIZAMENTO E A PROLAÇÃO DA SENTENÇA - 8ª VARA DO TRABALHO DE GOIÂNIA

Data da sentença entre 1/12/2016 e 31/12/2016 23:59:59

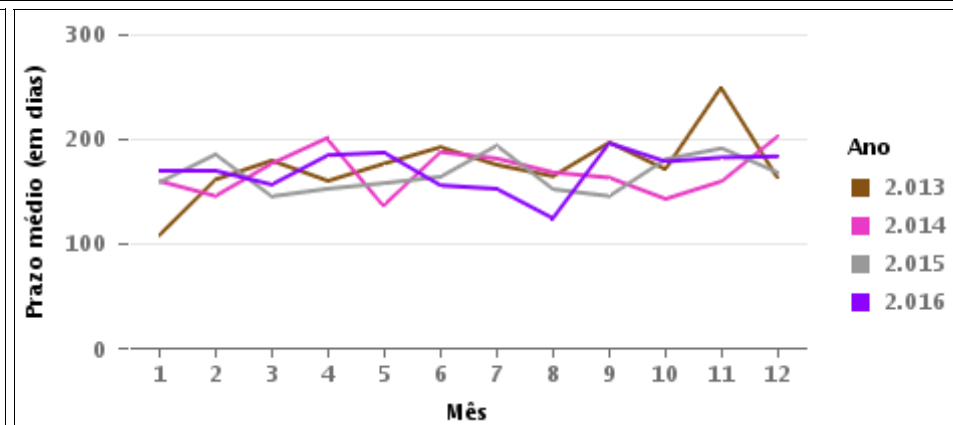
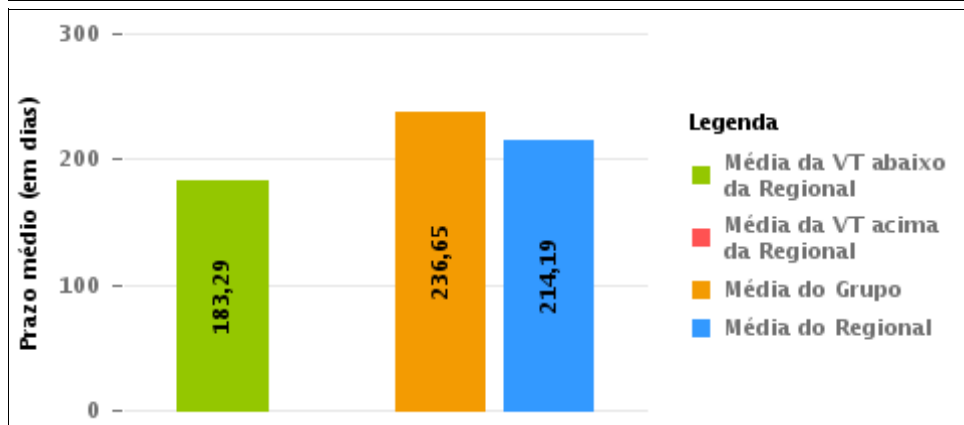
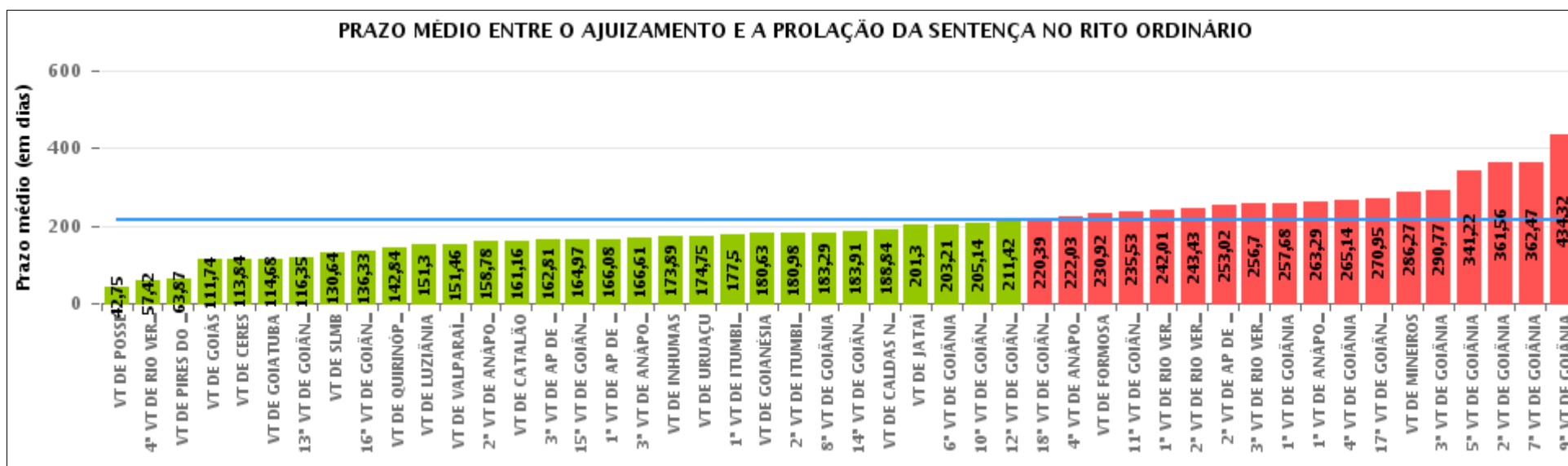

COMPARATIVO DO PRAZO MÉDIO ENTRE O AJUIZAMENTO E A PROLAÇÃO DA SENTENÇA ENTRE AS VARAS DO GRUPO

Data da sentença entre 1/12/2016 e 31/12/2016 23:59:59

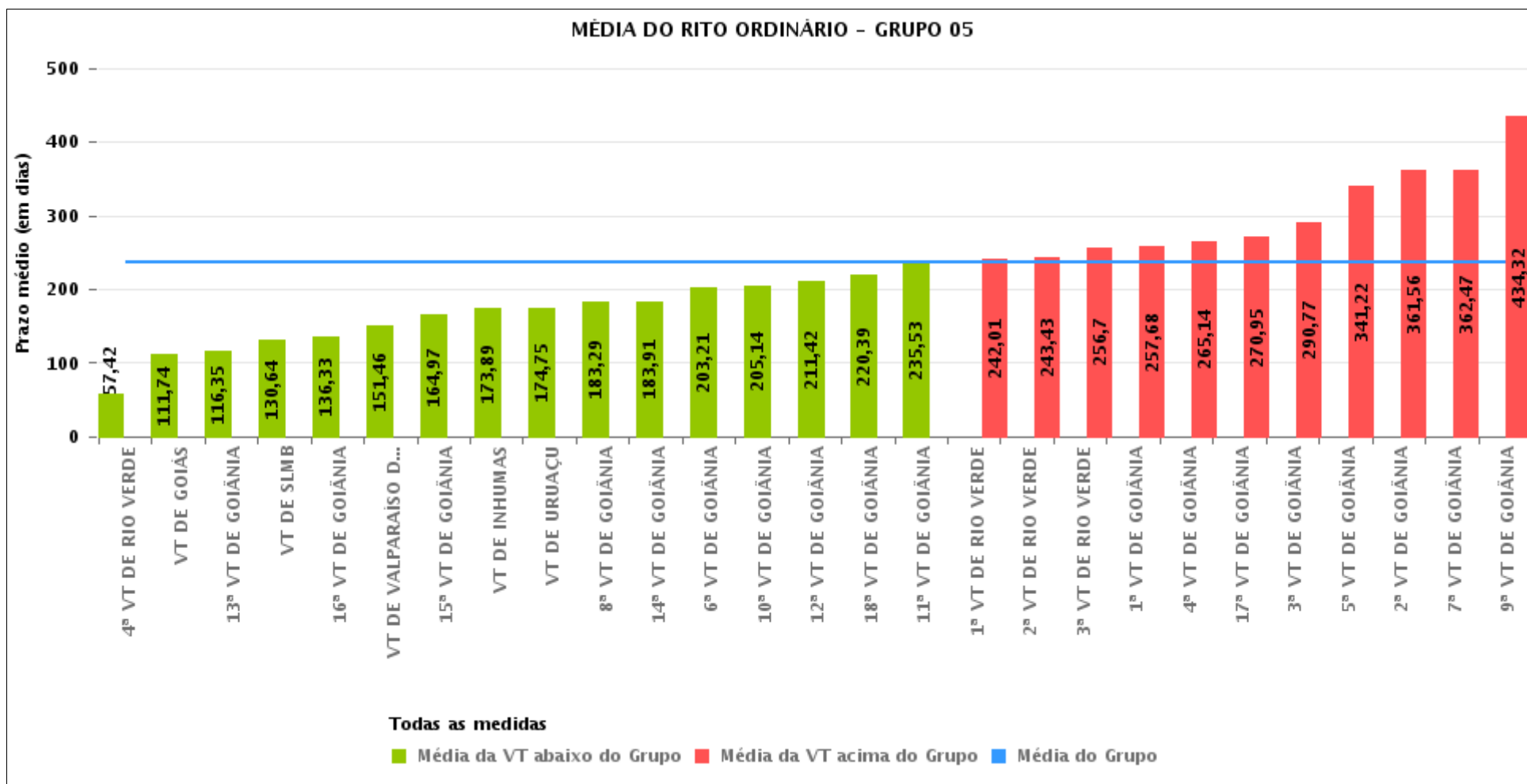



PRAZO MÉDIO ENTRE O AJUIZAMENTO E A PROLAÇÃO DA SENTENÇA POR GRUPO

Data da sentença entre 1/12/2016 e 31/12/2016 23:59:59

Rito	Grupo	Qtd. Processos	Prazo Médio (dias)	Ranking
ORDINÁRIO	GRUPO 01	32	42,75	1°
	GRUPO 02	39	166,67	2°
	GRUPO 04	456	179,04	3°
	GRUPO 03	334	186,87	4°
	GRUPO 06	190	190,29	5°
	GRUPO 05	1.648	236,65	6°

<p>Legenda:</p> <p># Grupo 01 – Até 750 VT de Posse</p> <p># Grupo 02 – De 751 a 1000 VT de Formosa VT de Pires do Rio</p> <p># Grupo 03 – De 1001 a 1500 VT de Ceres 1ª VT de Anápolis 2ª VT de Anápolis 3ª VT de Anápolis 4ª VT de Anápolis VT de Caldas Novas</p>	<p># Grupo 04 – De 1501 a 2000 VT de Catalão VT de Goiatuba 1ª VT de Itumbiara 2ª VT de Itumbiara VT de Jataí VT de Luziânia VT de Mineiros VT de Quirinópolis</p> <p># Grupo 05 – De 2001 a 2500 1ª VT de Goiânia 2ª VT de Goiânia 3ª VT de Goiânia 4ª VT de Goiânia 5ª VT de Goiânia 6ª VT de Goiânia 7ª VT de Goiânia</p>	<p>8ª VT de Goiânia 9ª VT de Goiânia 10ª VT de Goiânia 11ª VT de Goiânia 12ª VT de Goiânia 13ª VT de Goiânia 14ª VT de Goiânia 15ª VT de Goiânia 16ª VT de Goiânia 17ª VT de Goiânia 18ª VT de Goiânia VT de Goiás VT de Inhumas 1ª VT de Rio Verde 2ª VT de Rio Verde 3ª VT de Rio Verde 4ª VT de Rio Verde VT de Uruaçu VT de São Luis de Montes Belos VT de Valparaíso de Goiás</p>	<p>#Grupo 06 – A partir de 2500 1ª VT de Aparecida de Goiânia 2ª VT de Aparecida de Goiânia 3ª VT de Aparecida de Goiânia VT de Goianésia</p>
----------------------------------------------------------------------------------------------------------------------------------------------------------------------------------------------------------------------------------------------------------------------------------------------------------	------------------------------------------------------------------------------------------------------------------------------------------------------------------------------------------------------------------------------------------------------------------------------------------------------------------------------------------------------------------------------------------	--------------------------------------------------------------------------------------------------------------------------------------------------------------------------------------------------------------------------------------------------------------------------------------------------------------------------------------------------------------------------------------------------------------------------------------------------------------------	---------------------------------------------------------------------------------------------------------------------------------------------------------------



PRAZO MÉDIO ENTRE O AJUIZAMENTO E A PROLAÇÃO DA SENTENÇA DE TODAS AS VARAS DO TRABALHO

Data da sentença entre 1/12/2016 e 31/12/2016 23:59:59

ORDINÁRIO

Qtd. Processos	Prazo Médio (dias)
2.699	214,19

Vara do Trabalho	Qtd Processos	Prazo Médio	Ranking
VARA DO TRABALHO DE POSSE	32	42,75	1°
4ª VARA DO TRABALHO DE RIO VERDE	85	57,42	2°
VARA DO TRABALHO DE PIRES DO RIO	15	63,87	3°
VARA DO TRABALHO DE GOIÁS	43	111,74	4°
VARA DO TRABALHO DE CERES	49	113,84	5°
VARA DO TRABALHO DE GOIATUBA	47	114,68	6°
13ª VARA DO TRABALHO DE GOIÂNIA	37	116,35	7°
VARA DO TRABALHO DE SÃO LUIS DE MONTES BELOS	25	130,64	8°
16ª VARA DO TRABALHO DE GOIÂNIA	54	136,33	9°
VARA DO TRABALHO DE QUIRINÓPOLIS	67	142,84	10°
VARA DO TRABALHO DE LUZIÂNIA	63	151,3	11°
VARA DO TRABALHO DE VALPARAÍSO DE GOIÁS	28	151,46	12°
2ª VARA DO TRABALHO DE ANÁPOLIS	50	158,78	13°
VARA DO TRABALHO DE CATALÃO	63	161,16	14°
3ª VARA DO TRABALHO DE APARECIDA DE GOIÂNIA	52	162,81	15°
15ª VARA DO TRABALHO DE GOIÂNIA	87	164,97	16°
1ª VARA DO TRABALHO DE APARECIDA DE GOIÂNIA	49	166,08	17°
3ª VARA DO TRABALHO DE ANÁPOLIS	64	166,61	18°
VARA DO TRABALHO DE INHUMAS	71	173,89	19°
VARA DO TRABALHO DE URUAÇU	76	174,75	20°
1ª VARA DO TRABALHO DE ITUMBIARA	52	177,5	21°
VARA DO TRABALHO DE GOIANÉSIA	41	180,63	22°
2ª VARA DO TRABALHO DE ITUMBIARA	42	180,98	23°
8ª VARA DO TRABALHO DE GOIÂNIA	58	183,29	24°
14ª VARA DO TRABALHO DE GOIÂNIA	44	183,91	25°
VARA DO TRABALHO DE CALDAS NOVAS	69	188,84	26°



PRAZO MÉDIO ENTRE O AJUIZAMENTO E A PROLAÇÃO DA SENTENÇA DE TODAS AS VARAS DO TRABALHO

ORDINÁRIO

Qtd. Processos	Prazo Médio (dias)
2.699	214,19

Vara do Trabalho	Qtd Processos	Prazo Médio	Ranking
VARA DO TRABALHO DE JATAÍ	56	201,3	27°
6ª VARA DO TRABALHO DE GOIÂNIA	76	203,21	28°
10ª VARA DO TRABALHO DE GOIÂNIA	36	205,14	29°
12ª VARA DO TRABALHO DE GOIÂNIA	33	211,42	30°
18ª VARA DO TRABALHO DE GOIÂNIA	71	220,39	31°
4ª VARA DO TRABALHO DE ANÁPOLIS	40	222,03	32°
VARA DO TRABALHO DE FORMOSA	24	230,92	33°
11ª VARA DO TRABALHO DE GOIÂNIA	58	235,53	34°
1ª VARA DO TRABALHO DE RIO VERDE	72	242,01	35°
2ª VARA DO TRABALHO DE RIO VERDE	56	243,43	36°
2ª VARA DO TRABALHO DE APARECIDA DE GOIÂNIA	48	253,02	37°
3ª VARA DO TRABALHO DE RIO VERDE	50	256,7	38°
1ª VARA DO TRABALHO DE GOIÂNIA	74	257,68	39°
1ª VARA DO TRABALHO DE ANÁPOLIS	62	263,29	40°
4ª VARA DO TRABALHO DE GOIÂNIA	36	265,14	41°
17ª VARA DO TRABALHO DE GOIÂNIA	76	270,95	42°
VARA DO TRABALHO DE MINEIROS	66	286,27	43°
3ª VARA DO TRABALHO DE GOIÂNIA	48	290,77	44°
5ª VARA DO TRABALHO DE GOIÂNIA	83	341,22	45°
2ª VARA DO TRABALHO DE GOIÂNIA	52	361,56	46°
7ª VARA DO TRABALHO DE GOIÂNIA	83	362,47	47°
9ª VARA DO TRABALHO DE GOIÂNIA	136	434,32	48°



PRAZO MÉDIO ENTRE O AJUIZAMENTO E A PROLAÇÃO DA SENTENÇA - 8ª VARA DO TRABALHO DE GOIÂNIA

Data da sentença entre 1/12/2016 e 31/12/2016 23:59:59

8ª VARA DO TRABALHO DE GOIÂNIA

ORDINÁRIO

Qtd	Prazo Médio
58	183,29

Nr. Processo	Ajuiz.	Senteça	Prazo
ACP - 0010898-71.2013.5.18.0008	09/07/13	15/12/16	1.255
ACum - 0011543-91.2016.5.18.0008	31/08/16	07/12/16	98
ConPag - 0012028-91.2016.5.18.0008	18/11/16	12/12/16	24
ET - 0011475-44.2016.5.18.0008	19/08/16	12/12/16	115
ET - 0011889-42.2016.5.18.0008	26/10/16	12/12/16	47
RTAlç - 0011796-79.2016.5.18.0008	13/10/16	13/12/16	61
RTAlç - 0011961-29.2016.5.18.0008	08/11/16	06/12/16	28
RTOOrd - 0000139-48.2013.5.18.0008	17/01/13	13/12/16	1.426
RTOOrd - 0010068-08.2013.5.18.0008	21/02/13	16/12/16	1.394
RTOOrd - 0010407-59.2016.5.18.0008	09/03/16	13/12/16	279
RTOOrd - 0010498-67.2016.5.18.0003	25/04/16	01/12/16	220
RTOOrd - 0010684-75.2016.5.18.0008	23/04/16	13/12/16	234
RTOOrd - 0010731-49.2016.5.18.0008	28/04/16	16/12/16	232
RTOOrd - 0010732-34.2016.5.18.0008	28/04/16	13/12/16	229
RTOOrd - 0010733-19.2016.5.18.0008	28/04/16	17/12/16	233
RTOOrd - 0010758-32.2016.5.18.0008	02/05/16	17/12/16	229
RTOOrd - 0010760-02.2016.5.18.0008	03/05/16	05/12/16	216
RTOOrd - 0010779-08.2016.5.18.0008	05/05/16	07/12/16	216
RTOOrd - 0010807-73.2016.5.18.0008	09/05/16	12/12/16	217
RTOOrd - 0010813-17.2015.5.18.0008	13/05/15	12/12/16	579
RTOOrd - 0010932-41.2016.5.18.0008	27/05/16	06/12/16	193
RTOOrd - 0010962-76.2016.5.18.0008	01/06/16	01/12/16	183

Legenda:
Ajuiz. Data do Ajuizamento;
Senteça: Data da prolação da sentença;
Prazo: Prazo para a entrega da prestação jurisdicional.



**PRAZO MÉDIO ENTRE O AJUIZAMENTO E A
PROLAÇÃO DA SENTENÇA - 8ª VARA DO TRABALHO
DE GOIÂNIA**

8ª VARA DO TRABALHO DE GOIÂNIA

ORDINÁRIO

Qtd	Prazo Médio
58	183,29

Nr. Processo	Ajuiz.	Sentença	Prazo
RTOrd - 0010975-75.2016.5.18.0008	02/06/16	05/12/16	186
RTOrd - 0010982-67.2016.5.18.0008	03/06/16	14/12/16	194
RTOrd - 0010997-36.2016.5.18.0008	06/06/16	14/12/16	191
RTOrd - 0011020-79.2016.5.18.0008	09/06/16	15/12/16	189
RTOrd - 0011294-43.2016.5.18.0008	22/07/16	07/12/16	138
RTOrd - 0011401-87.2016.5.18.0008	09/08/16	02/12/16	115
RTOrd - 0011559-45.2016.5.18.0008	02/09/16	01/12/16	90
RTOrd - 0011585-43.2016.5.18.0008	08/09/16	05/12/16	88
RTOrd - 0011604-49.2016.5.18.0008	11/09/16	06/12/16	86
RTOrd - 0011622-07.2015.5.18.0008	16/09/15	13/12/16	454
RTOrd - 0011624-40.2016.5.18.0008	14/09/16	06/12/16	83
RTOrd - 0011690-20.2016.5.18.0008	26/09/16	02/12/16	67
RTOrd - 0011818-40.2016.5.18.0008	17/10/16	13/12/16	57
RTOrd - 0011873-25.2015.5.18.0008	27/10/15	07/12/16	407
RTOrd - 0011891-12.2016.5.18.0008	27/10/16	13/12/16	47
RTOrd - 0011900-71.2016.5.18.0008	28/10/16	13/12/16	46
RTOrd - 0011926-69.2016.5.18.0008	01/11/16	01/12/16	30
RTOrd - 0011936-16.2016.5.18.0008	03/11/16	12/12/16	39
RTOrd - 0011937-98.2016.5.18.0008	03/11/16	06/12/16	33
RTOrd - 0011938-83.2016.5.18.0008	03/11/16	05/12/16	32
RTOrd - 0011942-23.2016.5.18.0008	04/11/16	05/12/16	31
RTOrd - 0011945-75.2016.5.18.0008	04/11/16	05/12/16	31
RTOrd - 0011955-22.2016.5.18.0008	07/11/16	07/12/16	30
RTOrd - 0011970-88.2016.5.18.0008	08/11/16	12/12/16	34
RTOrd - 0011971-73.2016.5.18.0008	09/11/16	15/12/16	36

Legenda:
Ajuiz. Data do Ajuizamento;
Sentença: Data da prolação da sentença;
Prazo: Prazo para a entrega da prestação jurisdicional.



**PRAZO MÉDIO ENTRE O AJUIZAMENTO E A
PROLAÇÃO DA SENTENÇA - 8ª VARA DO TRABALHO
DE GOIÂNIA**

8ª VARA DO TRABALHO DE GOIÂNIA

ORDINÁRIO

Qtd	Prazo Médio
58	183,29

Nr. Processo	Ajuiz.	Sentença	Prazo
RTOrd - 0011972-58.2016.5.18.0008	09/11/16	12/12/16	33
RTOrd - 0011973-43.2016.5.18.0008	09/11/16	12/12/16	33
RTOrd - 0011990-79.2016.5.18.0008	11/11/16	13/12/16	32
RTOrd - 0011992-49.2016.5.18.0008	11/11/16	14/12/16	33
RTOrd - 0012010-70.2016.5.18.0008	17/11/16	12/12/16	25
RTOrd - 0012016-77.2016.5.18.0008	17/11/16	12/12/16	25
RTOrd - 0012062-51.2016.5.18.0013	05/12/16	05/12/16	0
RTOrd - 0012111-10.2016.5.18.0008	03/12/16	05/12/16	2
RTOrd - 0012134-53.2016.5.18.0008	07/12/16	12/12/16	5
RTOrd - 0012195-11.2016.5.18.0008	16/12/16	17/12/16	1
RTOrd - 0012197-78.2016.5.18.0008	17/12/16	17/12/16	0

Legenda:
Ajuiz. Data do Ajuizamento;
Sentença: Data da prolação da sentença;
Prazo: Prazo para a entrega da prestação jurisdicional.



PRAZO MÉDIO ENTRE O AJUIZAMENTO E A PROLAÇÃO DA SENTENÇA - 8ª VARA DO TRABALHO DE GOIÂNIA

Data da sentença entre 1/12/2016 e 31/12/2016 23:59:59

CEUMARA DE SOUZA FREITAS E SOARES

ORDINÁRIO

Qtd	Prazo Médio
1	33

Nr. Processo	Ajuiz.	Sentença	Prazo
RTOrd - 0011992-49.2016.5.18.0008	11/11/16	14/12/16	33

Legenda:
Ajuiz. Data do Ajuizamento;
Sentença: Data da prolação da sentença;
Prazo: Prazo para a entrega da prestação jurisdicional.

EDUARDO TADEU THON

ORDINÁRIO

Qtd	Prazo Médio
9	31,33

Nr. Processo	Ajuiz.	Sentença	Prazo
ConPag - 0012028-91.2016.5.18.0008	18/11/16	12/12/16	24
RTOrd - 0011936-16.2016.5.18.0008	03/11/16	12/12/16	39
RTOrd - 0011938-83.2016.5.18.0008	03/11/16	05/12/16	32
RTOrd - 0011942-23.2016.5.18.0008	04/11/16	05/12/16	31
RTOrd - 0011945-75.2016.5.18.0008	04/11/16	05/12/16	31
RTOrd - 0011970-88.2016.5.18.0008	08/11/16	12/12/16	34
RTOrd - 0011972-58.2016.5.18.0008	09/11/16	12/12/16	33
RTOrd - 0011973-43.2016.5.18.0008	09/11/16	12/12/16	33

Legenda:
Ajuiz. Data do Ajuizamento;
Sentença: Data da prolação da sentença;
Prazo: Prazo para a entrega da prestação jurisdicional.



PRAZO MÉDIO ENTRE O AJUIZAMENTO E A PROLAÇÃO DA SENTENÇA - 8ª VARA DO TRABALHO DE GOIÂNIA

EDUARDO TADEU THON

ORDINÁRIO

Qtd	Prazo Médio
9	31,33

Nr. Processo	Ajuiz.	Sentença	Prazo
RTOrd - 0012016-77.2016.5.18.0008	17/11/16	12/12/16	25

Legenda:
Ajuiz. Data do Ajuizamento;
Sentença: Data da prolação da sentença;
Prazo: Prazo para a entrega da prestação jurisdicional.

ISRAEL BRASIL ADOURIAN

ORDINÁRIO

Qtd	Prazo Médio
2	27,5

Nr. Processo	Ajuiz.	Sentença	Prazo
RTOrd - 0011926-69.2016.5.18.0008	01/11/16	01/12/16	30
RTOrd - 0012010-70.2016.5.18.0008	17/11/16	12/12/16	25

Legenda:
Ajuiz. Data do Ajuizamento;
Sentença: Data da prolação da sentença;
Prazo: Prazo para a entrega da prestação jurisdicional.

JOÃO RODRIGUES PEREIRA

ORDINÁRIO

Qtd	Prazo Médio
2	64

Legenda:
Ajuiz. Data do Ajuizamento;
Sentença: Data da prolação da sentença;
Prazo: Prazo para a entrega da prestação jurisdicional.



PRAZO MÉDIO ENTRE O AJUIZAMENTO E A PROLAÇÃO DA SENTENÇA - 8ª VARA DO TRABALHO DE GOIÂNIA

JOÃO RODRIGUES PEREIRA

ORDINÁRIO

Qtd	Prazo Médio
2	64

Nr. Processo	Ajuiz.	Sentença	Prazo
ACum - 0011543-91.2016.5.18.0008	31/08/16	07/12/16	98
RTOrd - 0011955-22.2016.5.18.0008	07/11/16	07/12/16	30

Legenda:
Ajuiz. Data do Ajuizamento;
Sentença: Data da prolação da sentença;
Prazo: Prazo para a entrega da prestação jurisdicional.

LUIZ EDUARDO DA SILVA PARAGUASSU

ORDINÁRIO

Qtd	Prazo Médio
38	209,55

Nr. Processo	Ajuiz.	Sentença	Prazo
ACP - 0010898-71.2013.5.18.0008	09/07/13	15/12/16	1.255
ET - 0011475-44.2016.5.18.0008	19/08/16	12/12/16	115
ET - 0011889-42.2016.5.18.0008	26/10/16	12/12/16	47
RTAlç - 0011796-79.2016.5.18.0008	13/10/16	13/12/16	61
RTAlç - 0011961-29.2016.5.18.0008	08/11/16	06/12/16	28
RTOrd - 0010068-08.2013.5.18.0008	21/02/13	16/12/16	1.394
RTOrd - 0010407-59.2016.5.18.0008	09/03/16	13/12/16	279
RTOrd - 0010498-67.2016.5.18.0003	25/04/16	01/12/16	220
RTOrd - 0010731-49.2016.5.18.0008	28/04/16	16/12/16	232
RTOrd - 0010733-19.2016.5.18.0008	28/04/16	17/12/16	233
RTOrd - 0010758-32.2016.5.18.0008	02/05/16	17/12/16	229

Legenda:
Ajuiz. Data do Ajuizamento;
Sentença: Data da prolação da sentença;
Prazo: Prazo para a entrega da prestação jurisdicional.



**PRAZO MÉDIO ENTRE O AJUIZAMENTO E A
PROLAÇÃO DA SENTENÇA - 8ª VARA DO TRABALHO
DE GOIÂNIA**

**LUIZ EDUARDO DA SILVA
PARAGUASSU**

ORDINÁRIO

Qtd	Prazo Médio
38	209,55

Nr. Processo	Ajuiz.	Sentença	Prazo
RTOrd - 0010760-02.2016.5.18.0008	03/05/16	05/12/16	216
RTOrd - 0010807-73.2016.5.18.0008	09/05/16	12/12/16	217
RTOrd - 0010813-17.2015.5.18.0008	13/05/15	12/12/16	579
RTOrd - 0010932-41.2016.5.18.0008	27/05/16	06/12/16	193
RTOrd - 0010962-76.2016.5.18.0008	01/06/16	01/12/16	183
RTOrd - 0010975-75.2016.5.18.0008	02/06/16	05/12/16	186
RTOrd - 0010982-67.2016.5.18.0008	03/06/16	14/12/16	194
RTOrd - 0010997-36.2016.5.18.0008	06/06/16	14/12/16	191
RTOrd - 0011020-79.2016.5.18.0008	09/06/16	15/12/16	189
RTOrd - 0011294-43.2016.5.18.0008	22/07/16	07/12/16	138
RTOrd - 0011401-87.2016.5.18.0008	09/08/16	02/12/16	115
RTOrd - 0011559-45.2016.5.18.0008	02/09/16	01/12/16	90
RTOrd - 0011585-43.2016.5.18.0008	08/09/16	05/12/16	88
RTOrd - 0011604-49.2016.5.18.0008	11/09/16	06/12/16	86
RTOrd - 0011622-07.2015.5.18.0008	16/09/15	13/12/16	454
RTOrd - 0011624-40.2016.5.18.0008	14/09/16	06/12/16	83
RTOrd - 0011690-20.2016.5.18.0008	26/09/16	02/12/16	67
RTOrd - 0011818-40.2016.5.18.0008	17/10/16	13/12/16	57
RTOrd - 0011873-25.2015.5.18.0008	27/10/15	07/12/16	407
RTOrd - 0011891-12.2016.5.18.0008	27/10/16	13/12/16	47
RTOrd - 0011900-71.2016.5.18.0008	28/10/16	13/12/16	46
RTOrd - 0011971-73.2016.5.18.0008	09/11/16	15/12/16	36
RTOrd - 0012062-51.2016.5.18.0013	05/12/16	05/12/16	0
RTOrd - 0012111-10.2016.5.18.0008	03/12/16	05/12/16	2

Legenda:

Ajuiz. Data do Ajuizamento;

Sentença: Data da prolação da sentença;

Prazo: Prazo para a entrega da prestação jurisdicional.



**PRAZO MÉDIO ENTRE O AJUIZAMENTO E A
PROLAÇÃO DA SENTENÇA - 8ª VARA DO TRABALHO
DE GOIÂNIA**

**LUIZ EDUARDO DA SILVA
PARAGUASSU**

ORDINÁRIO

Qtd	Prazo Médio
38	209,55

Nr. Processo	Ajuiz.	Sentença	Prazo
RTOOrd - 0012134-53.2016.5.18.0008	07/12/16	12/12/16	5
RTOOrd - 0012195-11.2016.5.18.0008	16/12/16	17/12/16	1
RTOOrd - 0012197-78.2016.5.18.0008	17/12/16	17/12/16	0

Legenda:
Ajuiz. Data do Ajuizamento;
Sentença: Data da prolação da sentença;
Prazo: Prazo para a entrega da prestação jurisdicional.

ROSA NAIR DA SILVA NOGUEIRA REIS

ORDINÁRIO

Qtd	Prazo Médio
2	32,5

Nr. Processo	Ajuiz.	Sentença	Prazo
RTOOrd - 0011937-98.2016.5.18.0008	03/11/16	06/12/16	33
RTOOrd - 0011990-79.2016.5.18.0008	11/11/16	13/12/16	32

Legenda:
Ajuiz. Data do Ajuizamento;
Sentença: Data da prolação da sentença;
Prazo: Prazo para a entrega da prestação jurisdicional.

SARA LÚCIA DAVI SOUSA

ORDINÁRIO

Qtd	Prazo Médio
3	226,33



**PRAZO MÉDIO ENTRE O AJUIZAMENTO E A
PROLAÇÃO DA SENTENÇA - 8ª VARA DO TRABALHO
DE GOIÂNIA**

SARA LÚCIA DAVI SOUSA

ORDINÁRIO

Qtd	Prazo Médio
3	226,33

Nr. Processo	Ajuiz.	Sentença	Prazo
RTOOrd - 0010684-75.2016.5.18.0008	23/04/16	13/12/16	234
RTOOrd - 0010732-34.2016.5.18.0008	28/04/16	13/12/16	229
RTOOrd - 0010779-08.2016.5.18.0008	05/05/16	07/12/16	216

Legenda:
Ajuiz. Data do Ajuizamento;
Sentença: Data da prolação da sentença;
Prazo: Prazo para a entrega da prestação jurisdicional.

Sem magistrado

ORDINÁRIO

Qtd	Prazo Médio
1	1.426

Nr. Processo	Ajuiz.	Sentença	Prazo
RTOOrd - 0000139-48.2013.5.18.0008	17/01/13	13/12/16	1.426

Legenda:
Ajuiz. Data do Ajuizamento;
Sentença: Data da prolação da sentença;
Prazo: Prazo para a entrega da prestação jurisdicional.